

Projeto de Lei n° 14/2022.

Estima a Receita e Fixa a Despesa do Orçamento Fiscal e da Seguridade Social do Município de Sairé para o Exercício Financeiro de 2023.

O Prefeito do Município de Sairé, Estado de Pernambuco, no uso de suas iniciativas Constitucionais, nos termos da Lei Federal 4.320/64; da Lei Complementar n°101/2000 e da Lei que estabeleceu a Diretrizes Orçamentarias para o exercício financeiro de 2023;

Submete á apreciação do Poder Legislativo Municipal à aprovação do seguinte projeto de Lei:

Capítulo I

DAS DISPOSIÇÕES PRELIMINARES

Art.1° Esta Lei estima a receita e fixa a despesa do município de Sairé, para o exercício financeiro de 2023, compreendendo:

Avenida Cel. José Pessoa, S/N
Centro, Sairé/PE CEP: 55.695-000
Tel.: (81) 3748-1156 – Site: www.saire.pe.gov.br
CNPJ: 10.122.307/0001-19

Câmara Municipal de Sairé
Aprovado Em 1ª Votação
Em 29/10/2022
Assinatura

Câmara Municipal de Sairé
Aprovado Em 2ª Votação
Em 02/12/2022
Assinatura

Câmara Municipal de Sairé
Aprovado Em 1ª Votação
Em 25/10/2022
Assinatura



GOVERNO MUNICIPAL
SAIRÉ
Trabalhando junto com o povo

Câmara Municipal de Sairé
Aprovado Em 2ª Votação
Em 02/12/2022
Assinatura

I - o Orçamento Fiscal, referente aos Poderes do Município, seus fundos, órgãos e entidades da administração municipal direta, indireta e autarquias; e

II - o Orçamento da Seguridade Social, abrangendo todos os órgãos, entidades, fundos e da administração direta e indireta, instituídos e mantidos pelo Poder Público, vinculados à Seguridade Social.

Capítulo II

DA ESTIMATIVA DA RECEITA E DA FIXAÇÃO DA DESPESA

Art. 2º Fica estimada a receita e fixada à despesa do Orçamento Fiscal e da Seguridade Social do Município de Sairé, para o exercício financeiro de 2023, em R\$ 53.000.000,00 (cinquenta e três milhões de reais), conforme os anexos, partes integrantes desta Lei.

I - O total do Orçamento Fiscal do Município de Sairé, para o exercício de 2023, referente aos Poderes, Legislativo, Executivo e seus órgãos instituídos e mantidas pelo poder público Municipal, é de R\$ 35.625.000,00 (trinta e cinco milhões, seiscentos e vinte e cinco mil reais);

Avenida Cel. José Pessoa, S/N
Centro, Sairé/PE CEP: 55.695-000
Tel.: (81) 3748-1156 – Site: www.saire.pe.gov.br
CNPJ: 10.122.307/0001-19

Câmara Municipal de Sairé
Aprovado Em 1ª Votação
Em 25/10/2022
Assinatura



GOVERNO MUNICIPAL
SAIRÉ
Trabalhando junto com o povo

Câmara Municipal de Sairé
Aprovado Em 2ª Votação
Em 02/10/2022
Assinatura

II - o Orçamento da Seguridade Social, abrangendo todos os órgãos, entidades, fundos e da administração direta e indireta, instituídos e mantidos pelo Poder Público, vinculados à Seguridade Social.

III - O total do Orçamento da Seguridade Social do município de Sairé, para o exercício de 2023, referentes aos Poderes, Legislativo e Executivo, incluído os Fundos, as Autarquias instituídas e mantidas pelo Município, é de R\$ 17.375.000,00 (dezessete milhões, trezentos e setenta e cinco mil reais).

Paragrafo Único - Para efeito deste artigo, entende-se por Seguridade Social, o conjunto de ações destinadas a assegurar o direito à Saúde, à Previdência Social e a Assistência Social.

Capítulo III

DA RECEITA DO ORÇAMENTO FISCAL E DA SEGURIDADE SOCIAL

Art. 3º A receita total do Orçamento Fiscal e da Seguridade Social para o exercício de 2023, decorrerá da arrecadação dos tributos municipais, demais receitas correntes, das

Avenida Cel. José Pessoa, S/N
Centro, Sairé/PE CEP: 55.695-000
Tel.: (81) 3748-1156 – Site: www.saire.pe.gov.br
CNPJ: 10.122.307/0001-19



transferências constitucionais e de receita de capital, na forma da legislação vigente e das especificações constantes dos anexos desta Lei, além das receitas auferidas pelas Autarquias e Fundos e terão a seguinte composição:

1 - Receita Total do Orçamento

| RECEITA | R\$ | R\$ |
|---|---------------|----------------------|
| RECEITAS CORRENTES | | |
| IMPOSTOS, TAXAS E CONTRIBUIÇÕES DE MELHORIA | 3.121.000,00 | |
| CONTRIBUIÇÕES | 700.000,00 | |
| RECEITA PATRIMONIAL | 271.000,00 | |
| RECEITA DE SERVIÇOS | 65.000,00 | |
| TRANSFERÊNCIAS CORRENTES | 45.064.000,00 | |
| OUTRAS RECEITAS CORRENTES | 2.095.000,00 | |
| (R) DEDUÇÕES DO FUNDEB | -3.979.000,00 | |
| SUB TOTAL | | 47.337.000,00 |
| TOTAL | | 47.337.000,00 |
| SUPERAVIT DO ORÇAMENTO CORRENTE | | 3.913.000,00 |
| RECEITAS DE CAPITAL | | |
| ALIENAÇÃO DE BENS | 100.000,00 | |
| TRANSFERÊNCIAS DE CAPITAL | 5.563.000,00 | |
| SUB TOTAL | | 5.663.000,00 |
| TOTAL | | 9.576.000,00 |

RESUMO

| | | |
|------------------------------|---------------|----------------------|
| RECEITAS CORRENTES | 51.316.000,00 | |
| DEDUÇÕES DA RECEITA CORRENTE | -3.979.000,00 | |
| RECEITAS DE CAPITAL | 5.663.000,00 | |
| TOTAL DE RECEITAS | | 53.000.000,00 |
| TOTAL | | 53.000.000,00 |

Avenida Cel. José Pessoa, S/N
Centro, Sairé/PE CEP: 55.695-000
Tel.: (81) 3748-1156 – Site: www.saire.pe.gov.br
CNPJ: 10.122.307/0001-19

Câmara Municipal de Sairé
Aprovado Em 1ª Votação
Em 25/10/2022
Assinatura

Câmara Municipal de Sairé
Aprovado Em 2ª Votação
Em 02/12/2022
Assinatura



Parágrafo Único - As receitas que custearão as entidades indiretas são as abaixo discriminadas, por categorias, descrição e valores:

1- Fundo Municipal de Saúde (FMS)

| Ficha | Código Rec | Entid. | Discriminação | Vínculo | % | Fte Recurso | Total Orçado |
|-------|----------------|--------|--|----------------------|-------------|-------------|--------------|
| 79 | 1321.01.0.1.03 | 3 | RECEITA DE REMUNERAÇÃO BANCÁRIAS REC. VINCULADAS | 38.05.55 | 16000000-30 | | 20.000,00 |
| 81 | 1321.01.0.1.05 | 3 | RECEITA DE REMUNERAÇÃO BANCÁRIAS REC. NÃO VINCULA | 0.01.18.15001002-310 | | | 5.000,00 |
| 106 | 1713.50.1.1.01 | 3 | PROGRAMA DE INFORMATIZAÇÃO DA APS | 38.05.55 | 16000000-30 | | 100.000,00 |
| 107 | 1713.50.1.1.02 | 3 | INCENTIVO FINANCEIRO DA APS - PER CAPITA DE TRANSIÇÃO | 38.05.55 | 16000000-30 | | 1.300.000,00 |
| 108 | 1713.50.1.1.03 | 3 | AGENTE COMUNITÁRIO DE SAÚDE | 38.05.55 | 16000000-30 | | 800.000,00 |
| 109 | 1713.50.1.1.04 | 3 | APOIO A MANUTENÇÃO DOS POLOS DE ACADEMIA DA SAÚDE | 38.05.55 | 16000000-30 | | 80.000,00 |
| 110 | 1713.50.1.1.05 | 3 | INCENTIVO FINANCEIRO PARA AÇÕES ESTRATÉGICAS | 38.05.55 | 16000000-30 | | 280.000,00 |
| 111 | 1713.50.1.1.06 | 3 | INCENTIVO FINANCEIRO DA APS - DESEMPENHO | 38.05.55 | 16000000-30 | | 200.000,00 |
| 112 | 1713.50.1.1.07 | 3 | INCENTIVO FINANCEIRO DA APS - CAPITAÇÃO PONDERADA | 38.05.55 | 16000000-30 | | 300.000,00 |
| 113 | 1713.50.1.1.08 | 3 | INCREMENTO TEMPORÁRIO AO CUSTEIO DOS SERVIÇOS ATENC | 38.05.55 | 16000000-30 | | 1.600.000,00 |
| 114 | 1713.50.1.1.09 | 3 | OUTROS PROGRAMAS FINANC. FUNDO A FUNDO - APS | 38.05.55 | 16000000-30 | | 400.000,00 |
| 115 | 1713.50.1.1.10 | 3 | TRANSFERÊNCIAS DE RECURSOS DE EMENDAS ATENÇÃO PRIMA | 38.05.55 | 16000000-30 | | 250.000,00 |
| 116 | 1713.50.2.1.01 | 3 | ATENÇÃO A SAÚDE DA POPULAÇÃO P PROCEDIMENTOS ATENC | 38.05.55 | 16000000-30 | | 600.000,00 |
| 117 | 1713.50.2.1.02 | 3 | SAMU - 192 | 38.05.55 | 16000000-30 | | 160.000,00 |
| 118 | 1713.50.2.1.03 | 3 | IMPLEMENTAÇÃO DE POLÍTICAS PARA REDE CEGONHA | 38.05.55 | 16000000-30 | | 50.000,00 |
| 119 | 1713.50.2.1.04 | 3 | INCREMENTO TEMPORARIO AO CUSTEIO SERV. ASSIST. ESPECU | 38.05.55 | 16000000-30 | | 870.000,00 |
| 120 | 1713.50.2.1.05 | 3 | TRANSFERÊNCIAS DE RECURSOS DE EMENDAS ATENÇÃO ESPE | 38.05.55 | 16000000-30 | | 250.000,00 |
| 121 | 1713.50.3.1.01 | 3 | INCENTIVO FINANCEIRO AOS ESTADOS DIST. E MUNIC. VIG. EM S. | 38.05.55 | 16000000-30 | | 100.000,00 |
| 122 | 1713.50.3.1.02 | 3 | INCENTIVO FINANC. AS AÇÕES DE VIGILANCIA E PREVENC. E COI | 38.05.55 | 16000000-30 | | 50.000,00 |
| 123 | 1713.50.3.1.03 | 3 | ASSITENCIA FINANCEIRA COMPLEMENTA AO ESTADOS E MUNICI | 38.05.55 | 16000000-30 | | 100.000,00 |
| 124 | 1713.50.3.1.04 | 3 | OUTROS PROGRAMAS FINANC. FUNDO A FUNDO - VIG. EM SAUI | 38.05.55 | 16000000-30 | | 20.000,00 |
| 125 | 1713.50.4.1.01 | 3 | PROM. DA ASSIT. FARMACEUTICA E INSUMOS EST. AT. PRIMARI | 38.05.55 | 16000000-30 | | 60.000,00 |
| 126 | 1713.50.4.1.02 | 3 | ORGANIZAÇÃO DOS SERVIÇOS DE ASSISTÊNCIA FARMACÉUTICA | 38.05.55 | 16000000-30 | | 30.000,00 |
| 127 | 1713.50.5.1.01 | 3 | IMPLEMENTAÇÃO DE SEGURANÇA ALIMENTAR E NUTRICIONAL N | 38.05.55 | 16000000-30 | | 10.000,00 |
| 128 | 1713.50.5.1.02 | 3 | OUTROS PROGRAMAS FUNDO A FUNDO - GESTÃO DO SUS | 38.05.55 | 16000000-30 | | 30.000,00 |
| 129 | 1713.50.9.1.01 | 3 | CORONAVÍRUS (COVID-19) | 1.05.57.16590000-300 | | | 300.000,00 |
| 130 | 1713.50.9.1.02 | 3 | DEMAIS PROGRAMAS - FUNDO A FUNDO | 38.05.55 | 16000000-30 | | 20.000,00 |
| 156 | 1717.50.0.1.01 | 3 | TRANSFERÊNCIA CONVÊNIO DA UNIÃO - SUS | 38.05.55 | 16000000-30 | | 50.000,00 |
| 180 | 1729.99.0.1.01 | 3 | OUTRAS TRANSFERÊNCIAS DE RECURSOS DO ESTADO - FMS | 38.05.55 | 16210000-30 | | 20.000,00 |
| 196 | 1921.99.0.1.05 | 3 | OUTRAS INDENIZAÇÕES - FMS | 0.01.18.16590000-310 | | | 65.000,00 |
| 199 | 1922.99.0.1.05 | 3 | OUTRAS RESTITUIÇÕES - FMS | 0.01.18.16590000-310 | | | 150.000,00 |
| 204 | 2411.51.1.1.01 | 3 | CONSTRUÇÃO E AMPLIAÇÃO DE UNIDADES DE SAÚDE - UBS | 38.05.56 | 16010000-30 | | 150.000,00 |
| 205 | 2411.51.1.1.02 | 3 | ESTRUTURAÇÃO DA REDE DE SAÚDE BUCAL | 38.05.56 | 16010000-30 | | 20.000,00 |
| 206 | 2411.51.1.1.03 | 3 | ESTRUTURAÇÃO DA REDE DE SERVIÇOS DE ATENÇÃO PRIMÁRIA | 38.05.56 | 16010000-30 | | 80.000,00 |
| 207 | 2411.51.2.1.01 | 3 | ESTRUTURAÇÃO DE UNIDADES DE ATENÇÃO ESPECIALIZADA EN | 38.05.56 | 16010000-30 | | 150.000,00 |
| 208 | 2411.51.2.1.02 | 3 | IMPLEMENTAÇÃO, CONSTRUÇÃO E AMPLIAÇÃO DE UNID. P. ATEN | 38.05.56 | 16010000-30 | | 20.000,00 |
| 209 | 2411.99.0.1.01 | 3 | TRANSFERÊNCIA RECURSOS SISTEMA UNICO DE SAUDE - SUS | 38.05.56 | 16010000-30 | | 20.000,00 |
| 210 | 2414.50.0.1.01 | 3 | TRANSFERÊNCIA CONVÊNIO DA UNIÃO - SUS | 0.05.27.16310000-300 | | | 150.000,00 |
| 217 | 2421.50.0.1.01 | 3 | TRANSFERÊNCIA REEUCROS SISTEMA UNICO DE SAUDE - SUS | 38.05.56 | 16010000-30 | | 110.000,00 |
| 218 | 2422.50.0.1.01 | 3 | TRANSFERÊNCIA DE CONVÊNIO ESTADOS - SUS | 0.01.27.16310000-300 | | | 20.000,00 |
| TOTAL | | | | | | | 9.000.000,00 |

- Repasse Financeiro do Município.....R\$ 5.000.00,00
Sub Total R\$ 14.000.000,00

Avenida Cel. José Pessoa, S/N
Centro, Sairé/PE CEP: 55.695-000
Tel.: (81) 3748-1156 – Site: www.saire.pe.gov.br
CNPJ: 10.122.307/0001-19

Câmara Municipal de Sairé
Aprovado Em 1ª Votação
Em 25/10/2022
Assinatura

Câmara Municipal de Sairé
Aprovado Em 2ª Votação
Em 02/12/2022
Assinatura



2- Fundo Municipal de Assistência Social (FMAS)

| Ficha | Código Rec | Entid. | Discriminação | Vinculo | % | Fie Recurso | Total Orçado |
|--------------|----------------|--------|--|----------------------|---|-------------|-------------------|
| 80 | 1321.01.0.1.04 | 4 | REMUNERAÇÃO DE DEPÓSITOS BANCÁRIOS - FMAS | 0.01.16.16600000-500 | | | 25.000,00 |
| 87 | 1321.01.0.1.11 | 4 | Remuneração de Depósitos Bancários - FMI | 0.01.13.15010000-510 | | | 1.000,00 |
| 88 | 1321.01.0.1.12 | 4 | Remuneração de Depósitos Bancários - FMDCA | 0.01.13.15010000-510 | | | 5.000,00 |
| 145 | 1716.50.0.1.01 | 4 | SCFV - SERVIÇO CONVIVÊNCIA E FORTALECIMENTO DE VÍNCULO | 0.05.16.16600000-500 | | | 90.000,00 |
| 146 | 1716.50.0.1.02 | 4 | PBF - PISO BÁSICO FIXO | 0.05.16.16600000-500 | | | 70.000,00 |
| 147 | 1716.50.0.1.03 | 4 | PROGRAMA PRIMEIRA INFÂNCIA - CRIANÇA FELIZ | 0.05.16.16600000-500 | | | 140.000,00 |
| 148 | 1716.50.0.1.04 | 4 | PAEFI - PISO FIXO DE MÉDIA COMPLEXIDADE COMPLEXIDADE | 0.05.16.16600000-500 | | | 90.000,00 |
| 149 | 1716.50.0.1.05 | 4 | AEPETI - ERRADICAÇÃO DO TRABALHO INFANTIL | 0.05.16.16600000-500 | | | 10.000,00 |
| 150 | 1716.50.0.1.06 | 4 | ÍNDICE DE GESTÃO DESCENTRALIZADA DO SUAS - IGDSUAS | 80.05.16.16600000-50 | | | 14.000,00 |
| 151 | 1716.50.0.1.07 | 4 | ÍNDICE DE GESTÃO DESCENTRALIZADA - AUXÍLIO BRASIL | 0.01.16.16600000-500 | | | 130.000,00 |
| 152 | 1716.50.0.1.08 | 4 | BPC NA ESCOLA | 0.05.16.16600000-500 | | | 5.000,00 |
| 153 | 1716.50.0.1.09 | 4 | SERV. PROTEÇÃO EM SITUAÇÕES DE CALAMIDADES PÚBLICAS | 0.05.16.16600000-500 | | | 5.000,00 |
| 155 | 1716.50.0.1.99 | 4 | OUTRAS TRANSFERÊNCIAS DE RECURSOS DO FNAS | 0.05.16.16600000-500 | | | 20.000,00 |
| 164 | 1719.99.0.1.04 | 4 | OUTRAS TRANSFERÊNCIAS DE RECURSOS DA UNIÃO - FMAS | 0.05.16.16690000-500 | | | 10.000,00 |
| 182 | 1729.99.0.1.04 | 4 | BENEFÍCIOS EVENTUAIS | 0.02.67.16690000-500 | | | 15.000,00 |
| 183 | 1729.99.0.1.05 | 4 | PAIF - CRAS | 0.02.67.16690000-500 | | | 55.000,00 |
| 184 | 1729.99.0.1.06 | 4 | PAEFI - CREAS | 0.02.67.16690000-500 | | | 60.000,00 |
| 185 | 1729.99.0.1.99 | 4 | OUTRAS TRANSFERÊNCIAS DOS ESTADOS - FMAS | 0.02.67.16690000-500 | | | 5.000,00 |
| 195 | 1921.99.0.1.04 | 4 | OUTRAS INDENIZAÇÕES - FMAS | 0.01.13.15010000-500 | | | 10.000,00 |
| 198 | 1922.99.0.1.04 | 4 | OUTRAS RESTITUIÇÕES - FMAS | 0.01.13.15010000-500 | | | 10.000,00 |
| 200 | 1999.99.1.1.01 | 4 | Outras Receitas - Doações - FMI | 0.01.13.15010000-510 | | | 30.000,00 |
| 201 | 1999.99.1.1.02 | 4 | Outras Receitas - Doações - FMDCA | 0.01.13.15010000-510 | | | 30.000,00 |
| 216 | 2419.99.0.1.04 | 4 | OUTRAS TRANSFERÊNCIAS DE RECURSOS DA UNIÃO - FMAS | 0.05.16.16600000-500 | | | 50.000,00 |
| 223 | 2429.99.0.1.02 | 4 | OUTRAS TRANSFERÊNCIAS DE RECURSOS DOS ESTADOS - FMA | 65.02.67.16690000-00 | | | 20.000,00 |
| TOTAL | | | | | | | 900.000,00 |

- Repasse Financeiro do Município.....R\$ 1.100.000,00

Sub TotalR\$ 2.000.000,00

3- Fundo Municipal de Assistência ao Idoso (FMI)

1321.01.01.11 - remuneração de dep. Bancários.R\$ 1.000,00

- Repasse Financeiro do Município.....R\$ 99.000,00

Sub TotalR\$ 100.000,00

Avenida Cel. José Pessoa, S/N
Centro, Sairé/PE CEP: 55.695-000
Tel.: (81) 3748-1156 – Site: www.saire.pe.gov.br
CNPJ: 10.122.307/0001-19

Câmara Municipal de Sairé
Aprovado Em 1ª Votação
Em 25/10/2022
Assinatura

Câmara Municipal de Sairé
Aprovado Em 2ª Votação
Em 02/12/2022
Assinatura

4- Fundo Municipal da Criança e do Adolescente (FMDCA)

1321.01.01.12 - remuneração de dep. Bancários.R\$ 5.000,00
- Repasse Financeiro do Município.....R\$ 95.000,00
Sub TotalR\$ 100.000,00

Capítulo IV

DA DESPESA DO ORÇAMENTO FISCAL E DA SEGURIDADE SOCIAL

Art.4º A despesa total do Orçamento Fiscal e da Seguridade Social para o exercício financeiro de 2023 será de R\$ 53.000.000,00 (cinquenta e três milhões de reais), e será realizada de acordo com as discriminações constantes dos Anexos de Despesas desta lei, à conta de recursos próprios e vinculados, da Administração Direta e Indireta compreendendo os Fundos, e obedecerá a seguinte especificação:

Câmara Municipal de Sairé
Aprovado Em 1ª Votação
Em 25/10/2022
Assinatura

Avenida Cel. José Pessoa, S/N
Centro, Sairé/PE CEP: 55.695-000
Tel.: (81) 3748-1156 – Site: www.saire.pe.gov.br
CNPJ: 10.122.307/0001-19

Câmara Municipal de Sairé
Aprovado Em 2ª Votação
Em 02/12/2022
Assinatura



1 - Despesa Total Do Orçamento

1.1 - Por Órgão Recursos Totais

| RESUMO DO TOTAL ORÇADO POR ORGÃO | | |
|----------------------------------|---|---------------|
| 01 01 | CAMARA MUNICIPAL DE VEREADORES | 2.280.000,00 |
| 02 02 | GABINETE DO PREFEITO | 1.198.000,00 |
| 02 03 | SECRETARIA DE ADMINISTRAÇÃO E PLANEJAMENTO | 2.254.000,00 |
| 02 04 | SECRETARIA DE FINANÇAS E ORÇAMENTO | 4.590.000,00 |
| 02 05 | SECRETARIA DE EDUCAÇÃO, CULTURA E ESPORTES | 15.889.500,00 |
| 02 06 | SECRETARIA DE INFRAESTRUTURA E SERVIÇOS URBANOS | 8.451.000,00 |
| 02 07 | SECRETARIA DE DESENVOLVIMENTO ECONÔMICO E TURISMO | 298.000,00 |
| 02 08 | SECRETARIA DE SAÚDE | 575.000,00 |
| 02 09 | SECRETARIA DE AÇÃO SOCIAL E DA CIDADANIA | 745.000,00 |
| 02 10 | SECRETARIA DE AGRICULTURA E MEIO AMBIENTE | 568.500,00 |
| 02 11 | FUNDO MUNICIPAL DE TRÂNSITO | 45.000,00 |
| 02 12 | SECRETARIA MUNICIPAL DE TRANSPORTES | 75.000,00 |
| 02 13 | SECRETARIA MUNICIPAL DE JUVENTUDE | 35.000,00 |
| 03 14 | SECRETARIA MUNICIPAL DE SAÚDE | 14.000.000,00 |
| 03 15 | FUNDO MUNICIPAL DE ASSISTÊNCIA SOCIAL | 2.000.000,00 |
| TOTAL | | 53.000.000,00 |

Câmara Municipal de Sairé
Aprovado Em 1ª Votação

Em 25/10/2022

Assinatura

Câmara Municipal de Sairé
Aprovado Em 2ª Votação

Em 02/12/2022

Assinatura



2 - Por Função de Governo

Recursos Totais

| RESUMO DO TOTAL ORÇADO POR FUNÇÃO | | |
|-----------------------------------|-------------------------|----------------------|
| 01 | Legislativa | 2.280.000,00 |
| 04 | Administração | 4.909.000,00 |
| 06 | Segurança Pública | 113.000,00 |
| 08 | Assistência Social | 2.600.000,00 |
| 10 | Saúde | 14.775.000,00 |
| 12 | Educação | 15.044.500,00 |
| 13 | Cultura | 995.000,00 |
| 14 | Direitos da Cidadania | 150.000,00 |
| 15 | Urbanismo | 7.176.000,00 |
| 18 | Gestão Ambiental | 595.000,00 |
| 20 | Agricultura | 473.500,00 |
| 23 | Comércio e Serviços | 326.000,00 |
| 25 | Energia | 275.000,00 |
| 26 | Transporte | 120.000,00 |
| 27 | Desporto e Lazer | 150.000,00 |
| 28 | Encargos Especiais | 1.518.000,00 |
| 99 | Reserva de Contingência | 1.500.000,00 |
| TOTAL | | 53.000.000,00 |

Câmara Municipal de Sairé
Aprovado Em 1ª Votação
Em 25/10/2022
Assinatura

Câmara Municipal de Sairé
Aprovado Em 2ª Votação
Em 02/12/2022
Assinatura



3 - Por Categoria Econômica

Recursos Totais

| DESPESA | R\$ | R\$ |
|---------------------------------|---------------|----------------------|
| DESPESAS CORRENTES | | |
| PESSOAL E ENCARGOS SOCIAIS | 24.455.000,00 | |
| JUROS E ENCARGOS DA DÍVIDA | 400.000,00 | |
| OUTRAS DESPESAS CORRENTES | 18.569.000,00 | |
| SUB TOTAL | | 43.424.000,00 |
| SUPERAVIT DO ORÇAMENTO CORRENTE | | 3.913.000,00 |
| TOTAL | | 47.337.000,00 |
| | | |
| DESPESAS DE CAPITAL | | |
| INVESTIMENTOS | 7.116.000,00 | |
| AMORTIZAÇÃO DA DÍVIDA | 960.000,00 | |
| SUB TOTAL | | 8.076.000,00 |
| | | |
| RESERVA DE CONTINGENCIA | | 1.500.000,00 |
| TOTAL | | 9.576.000,00 |
| | | |
| RESUMO | | |
| DESPESAS CORRENTES | 43.424.000,00 | |
| DESPESAS DE CAPITAL | 8.076.000,00 | |
| RESERVA DE CONTINGÊNCIA | 1.500.000,00 | |
| TOTAL DE DESPESA | | 53.000.000,00 |
| | | |
| TOTAL | | 53.000.000,00 |

Câmara Municipal de Sairé
Aprovado Em 1ª Votação
Em 25/10/2022
Assinatura

Câmara Municipal de Sairé
Aprovado Em 2ª Votação
Em 02/12/2022
Assinatura



Capítulo V

DOS ORÇAMENTOS POR ENTIDADE

1 - Da Prefeitura de Sairé

Art.5º O Orçamento fiscal da Prefeitura Municipal de Sairé, para o exercício de 2023, estima à receita e fixa a despesa em R\$ 35.625.000,00 (trinta e cinco milhões, seiscentos e vinte e cinco mil reais);

2 - Fundo Municipal de Saúde (FMS)

Art.6º O Orçamento Fundo Municipal de Saúde (FMS), para o exercício de 2023, estima a receita e fixa a despesa em R\$ 14.000.000,00 (Quatorze milhões de reais).

3 - Fundo Municipal de Assistência Social (FMAS)

Art.7º O Orçamento do Fundo Municipal de Assistência Social (FMAS), para o exercício de 2023, estima a receita e fixa a despesa em R\$ 2.000.000,00 (Dois milhões de reais).

Câmara Municipal de Sairé
Aprovado Em 1ª Votação

Em 25/10/2022
Assinatura

Avenida Cel. José Pessoa, S/N
Centro, Sairé/PE CEP: 55.695-000
Tel.: (81) 3748-1156 – Site: www.saire.pe.gov.br
CNPJ: 10.122.307/0001-19

Câmara Municipal de Sairé
Aprovado Em 2ª Votação

Em 02/12/2022
Assinatura



Câmara Municipal de Sairé
Aprovado Em 1ª Votação
Em 25/10/2022
Assinatura

Câmara Municipal de Sairé
Aprovado Em 2ª Votação
Em 02/12/2022
Assinatura

4 - Fundo Municipal do Idoso (FMI)

Art. 8º O Orçamento do Fundo Municipal do Idoso (FMI), para o exercício de 2023, estima a receita e fixa a despesa em R\$ 100.000,00 (Cem mil reais).

5 - Fundo Municipal da Criança e do Adolescente (FMDCA)

Art. 9º O Orçamento do Fundo Municipal da Criança e do Adolescente (FMDCA,) para o exercício de 2023, estima a receita e fixa a despesa em R\$ 100.000,00 (Cem mil reais).

Parágrafo único. As despesas das unidades gestoras serão realizadas segundo a apresentação dos anexos da Lei nº 4.320, de 1964, parte integrante desta Lei.

Capítulo VI

DAS DEMAIS AUTORIZAÇÕES

Art. 10. Ao Poder Executivo Municipal, caberá autorização para abertura de Créditos Adicionais Suplementares, em até 20% (vinte por cento), da despesas fixada, utilizando como recursos as fontes dispostas no art. 43, § 1º e seus

Avenida Cel. José Pessoa, S/N
Centro, Sairé/PE CEP: 55.695-000
Tel.: (81) 3748-1156 – Site: www.saire.pe.gov.br
CNPJ: 10.122.307/0001-19

Câmara Municipal de Sairé
Aprovado Em 1ª Votação
Em 25/10/2022
Assinatura



Câmara Municipal de Sairé
Aprovado Em 2ª Votação
Em 02/12/2022
Assinatura

incisos da Lei Federal 4.320/64, sendo mencionados, obrigatoriamente, por ocasião da abertura do decreto de credito, e;

§ 1º Abrir créditos adicionais nos limites dos saldos bancários do exercício anterior, provenientes de recursos de convênios, emendas parlamentares, ajustes ou contratos, não onerando o percentual autorizado nessa lei.

§ 2º As importâncias devidas ao Poder Legislativo serão repassadas em parcelas mensais a título de transferências financeiras sucessivas, nos prazos previstos no art. 29-A, § 2º, II da Constituição Federal.

§ 3º Fica o chefe do Poder Executivo Municipal autorizado a suplementar os Créditos Adicionais Especiais, abertos no decorrer do exercício.

§ 4º As transposições e remanejamentos e transferências de recursos orçamentários de uma Categoria de Programação para outra ou de um Órgão para outro, inclusive de um Programa de Governo para outro, nos termos do art. 167, alínea VI da Constituição Federal, não oneram o percentual de suplementação autorizado por essa lei.

§ 5º Nos termos da Lei de Diretrizes Orçamentária, as despesas com pessoal, encargos

Avenida Cel. José Pessoa, S/N
Centro, Sairé/PE CEP: 55.695-000
Tel.: (81) 3748-1156 – Site: www.saire.pe.gov.br
CNPJ: 10.122.307/0001-19

Câmara Municipal de Sairé
Aprovado Em 1ª Votação
Em 25/10/2022
Assinatura



GOVERNO MUNICIPAL
SAIRÉ
Trabalhando junto com o povo

Câmara Municipal de Sairé
Aprovado Em 2ª Votação
Em 02/12/2022
Assinatura

previdenciários, dívida pública, com o sistema único de saúde, da Educação, precatórios do FUNDEF e para os objetos de convênios ou emendas parlamentares, não onerará o percentual de suplementação autorizado por essa lei.

Art.11. Fica o Poder Executivo Municipal autorizado a abrir Crédito Adicional Suplementar à conta do produto de Operações de Crédito em instituições financeiras oficiais, até o limite dos valores contratados, bem como a devida autorização a contratar Operações de Crédito, nos limites e prazos estabelecidos nas legislações vigentes.

Art.12. Fica o Chefe do Poder Executivo Municipal autorizado a efetuar correções de redação e valores referentes a projetos, atividades, elementos de despesas e fontes de recursos, sem, no entanto, alterar os valores totais consignados para cada projeto e/ou atividades aprovados.

Art.13. São recursos hábeis para atendimento às autorizações de transferências, transposições e de remanejamentos incluindo as aberturas de Créditos Adicionais Suplementares contidas nesta Lei:

I - as anulações totais ou parciais de dotações ainda não comprometidas;

Avenida Cel. José Pessoa, S/N
Centro, Sairé/PE CEP: 55.695-000
Tel.: (81) 3748-1156 – Site: www.saire.pe.gov.br
CNPJ: 10.122.307/0001-19

Câmara Municipal de Sairé
Aprovado Em 1ª Votação
Em 25/10/2022
Assinatura



Câmara Municipal de Sairé
Aprovado Em 2ª Votação
Em 02/12/2022
Assinatura

II - o superávit financeiro do exercício anterior, apurado no Balanço Patrimonial;

III - o excesso de arrecadação apurado no exercício;

IV - o produto resultante de operações de crédito na forma da lei;

V - recursos provenientes de transferências à conta de fundos, para aplicação em despesas do próprio fundo;

VI - recursos provenientes de transferências voluntárias resultantes de convênios, emendas parlamentares, ajustes ou outros instrumentos para realização de obras ou ações específicas;

VII - saldos disponíveis do FUNDEF do exercício anterior, para atendimento do § 3º, art. 25, da Lei Nacional nº 14.113/2020;

VIII - recursos oriundos de precatórios do extinto FUNDEF quando creditado no exercício financeiro ou dos seus saldos anteriores disponíveis em conta bancária; e

IX - da Reserva de Contingência.

Art.14. Os saldos provenientes dos créditos adicionais especiais e extraordinários, abertos nos últimos quatro

Avenida Cel. José Pessoa, S/N
Centro, Sairé/PE CEP: 55.695-000
Tel.: (81) 3748-1156 – Site: www.saire.pe.gov.br
CNPJ: 10.122.307/0001-19



meses do exercício anterior, podem ser reabertos para o exercício seguinte, mediante ato do Chefe do Poder Executivo Municipal, conforme dispositivos da Lei Federal nº 4.320, de 1964, e do art. 167, § 2º da Constituição Federal.

Art. 15. Esta Lei entrará em vigor na data de sua publicação e seus efeitos a partir de 1º de janeiro de 2023.

Sairé, aos 30 de setembro de 2022.

GILDO PONTES DE ARRUDA:03102905463
5463

Assinado de forma digital
por GILDO PONTES DE
ARRUDA:03102905463
Dados: 2022.10.03
18:06:37 -03'00'

Gildo Pontes de Arruda
Prefeito

Câmara Municipal de Sairé
Aprovado Em 1ª Votação
Em 25/10/2022
Assinatura

Câmara Municipal de Sairé
Aprovado Em 2ª Votação
Em 02/12/2022
Assinatura

Avenida Cel. José Pessoa, S/N
Centro, Sairé/PE CEP: 55.695-000
Tel.: (81) 3748-1156 – Site: www.saire.pe.gov.br
CNPJ: 10.122.307/0001-19

MUNICÍPIO DE SAIRÉ

Rua Coronel José Pessoa, nº s/n
10122307/0001-19 Exercício: 2023

DESPESA ORÇADA POR FUNÇÃO

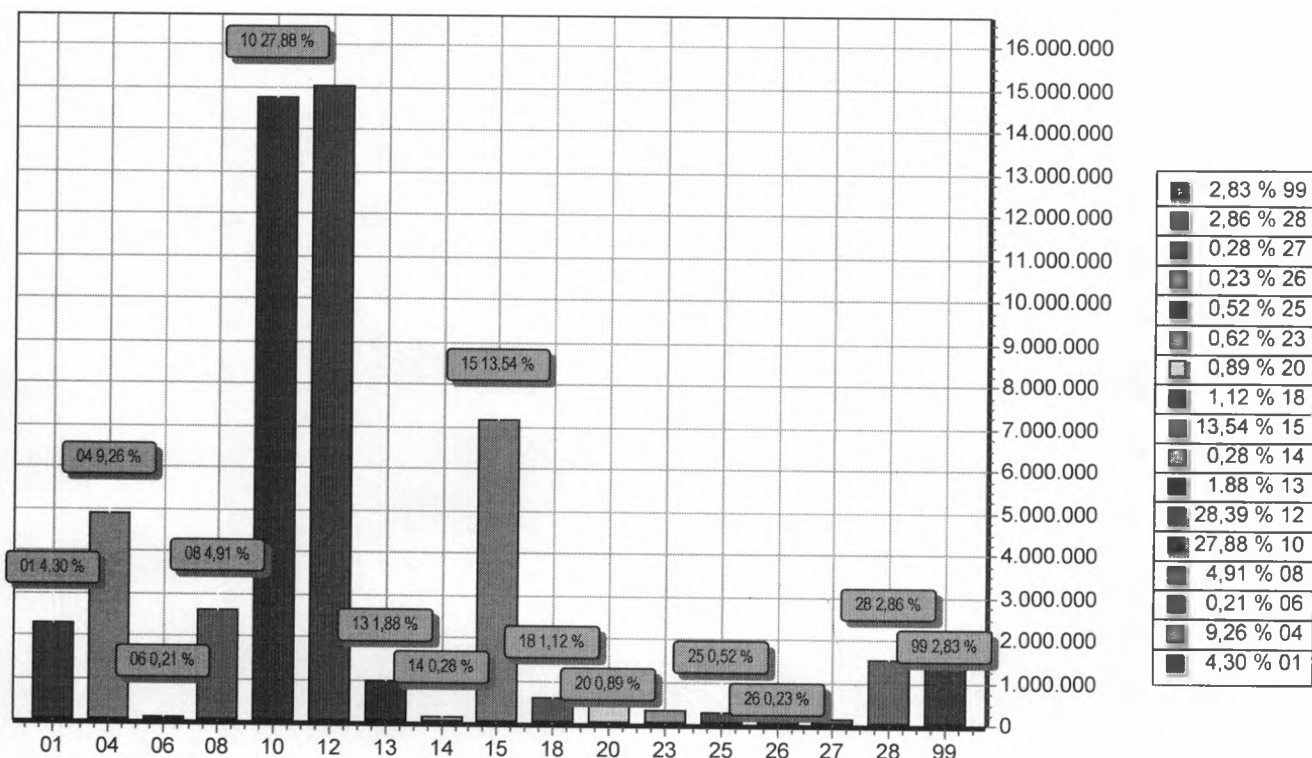

| FUNÇÃO | DOTAÇÃO | |
|--------------|-------------------------|----------------------|
| 01 | Legislativa | 2.280.000,00 |
| 04 | Administração | 4.909.000,00 |
| 06 | Segurança Pública | 113.000,00 |
| 08 | Assistência Social | 2.600.000,00 |
| 10 | Saúde | 14.775.000,00 |
| 12 | Educação | 15.044.500,00 |
| 13 | Cultura | 995.000,00 |
| 14 | Direitos da Cidadania | 150.000,00 |
| 15 | Urbanismo | 7.176.000,00 |
| 18 | Gestão Ambiental | 595.000,00 |
| 20 | Agricultura | 473.500,00 |
| 23 | Comércio e Serviços | 326.000,00 |
| 25 | Energia | 275.000,00 |
| 26 | Transporte | 120.000,00 |
| 27 | Desporto e Lazer | 150.000,00 |
| 28 | Encargos Especiais | 1.518.000,00 |
| 99 | Reserva de Contingência | 1.500.000,00 |
| TOTAL | | 53.000.000,00 |

Câmara Municipal de Sairé
Aprovado Em 1ª Votação
Em 25/10/2022
Assinatura

Câmara Municipal de Sairé
Aprovado Em 2ª Votação
Em 02/12/2022
Assinatura

MUNICÍPIO DE SAIRÉ

Rua Coronel José Pessoa, nº s/n

10122307/0001-19

Exercício: 2023

DESPESA ORÇADA POR GRUPO

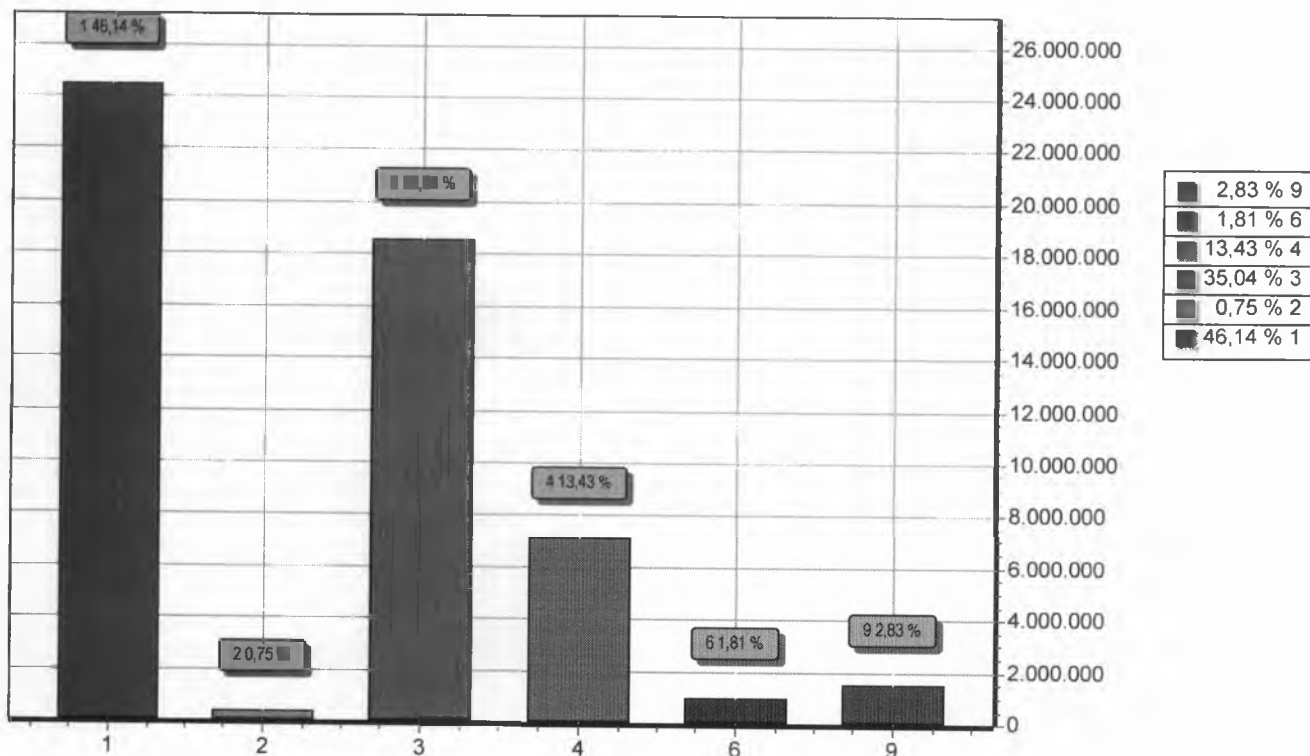

| GRUPO | DOTAÇÃO |
|------------------------------|---------------|
| 1 PESSOAL E ENCARGOS SOCIAIS | 24.455.000,00 |
| 2 JUROS E ENCARGOS DA DIVIDA | 400.000,00 |
| 3 OUTRAS DESPESAS CORRENTES | 18.569.000,00 |
| 4 INVESTIMENTOS | 7.116.000,00 |
| 6 AMORTIZAÇÃO DA DIVIDA | 960.000,00 |
| 9 RESERVA DE CONTINGENCIA | 1.500.000,00 |
| TOTAL | 53.000.000,00 |

Câmara Municipal de Sairé
Aprovado Em 1ª Votação
Em 25/10/2022
Assinatura

Câmara Municipal de Sairé
Aprovado Em 2ª Votação
Em 02/12/2022
Assinatura

MUNICÍPIO DE SAIRÉ

Rua Coronel José Pessoa, nº s/n

10122307/0001-19

Exercício: 2023

RECEITA PREVISTA

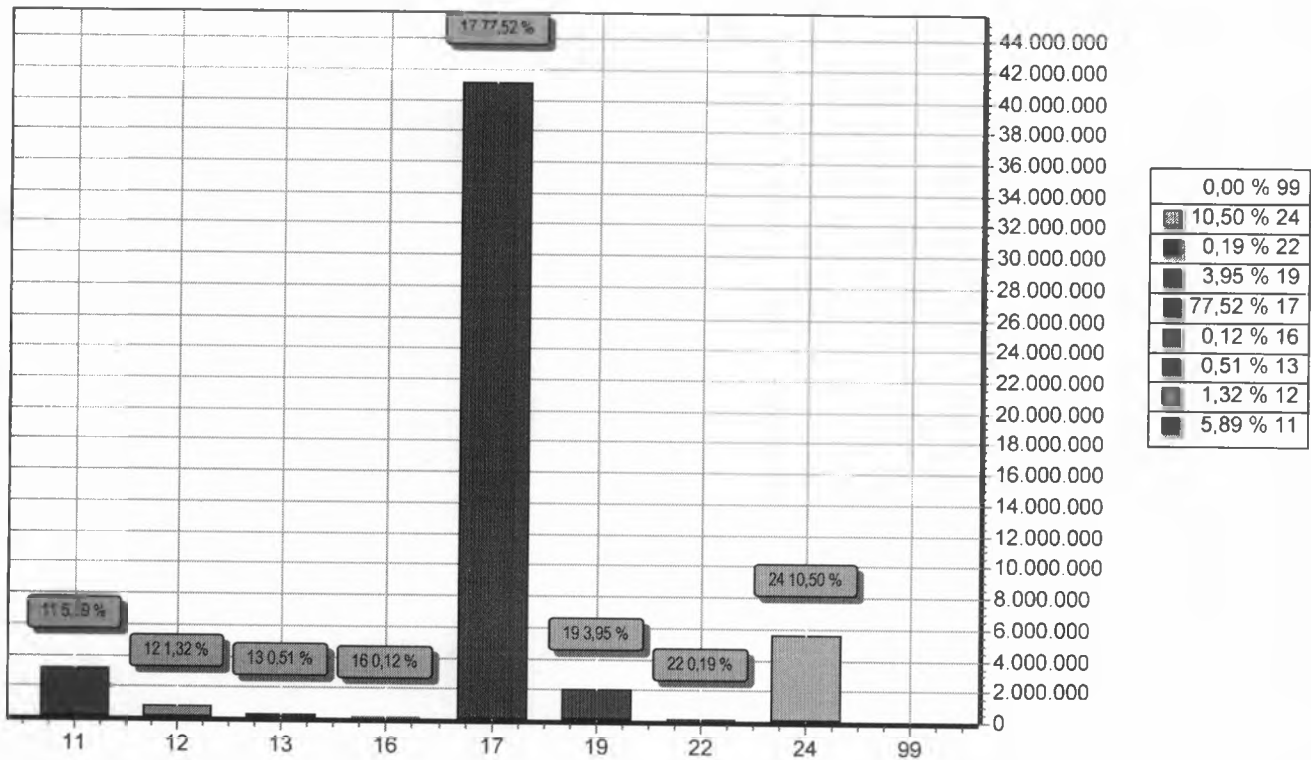

| CODIGO | PREVISTO |
|--------------|----------------------|
| 11 | 3.121.000,00 |
| 12 | 700.000,00 |
| 13 | 271.000,00 |
| 16 | 65.000,00 |
| 17 | 41.085.000,00 |
| 19 | 2.095.000,00 |
| 22 | 100.000,00 |
| 24 | 5.563.000,00 |
| 99 | 0,00 |
| TOTAL | 53.000.000,00 |

Câmara Municipal de Sairé
Aprovado Em 1ª Votação
Em 25/10/2022
Assinatura

Câmara Municipal de Sairé
Aprovado Em 2ª Votação
Em 02/12/2022
Assinatura

MUNICÍPIO DE SAIRÉRua Coronel José Pessoa, nº s/n - CNPJ:10122307/0001-19
Orçamento Programa - Exercício de 2023**DEMONSTRATIVO DA RECEITA E DESPESA SEGUNDO AS CATEGORIAS ECONOMICAS**
(Inc.II, §1º, Art.2º)

Anexo 01

Page 1

| RECEITA | R\$ | R\$ |
|---|---------------|----------------------|
| RECEITAS CORRENTES | | |
| IMPOSTOS, TAXAS E CONTRIBUIÇÕES DE MELHORIA | 3.121.000,00 | |
| CONTRIBUIÇÕES | 700.000,00 | |
| RECEITA PATRIMONIAL | 271.000,00 | |
| RECEITA DE SERVIÇOS | 65.000,00 | |
| TRANSFERÊNCIAS CORRENTES | 45.064.000,00 | |
| OUTRAS RECEITAS CORRENTES | 2.095.000,00 | |
| (R) DEDUÇÕES DO FUNDEB | -3.979.000,00 | |
| SUB TOTAL | | 47.337.000,00 |
| TOTAL | | 47.337.000,00 |
| SUPERAVIT DO ORCAMENTO CORRENTE | | 3.913.000,00 |
| RECEITAS DE CAPITAL | | |
| ALIENAÇÃO DE BENS | 100.000,00 | |
| TRANSFERÊNCIAS DE CAPITAL | 5.563.000,00 | |
| SUB TOTAL | | 5.663.000,00 |
| TOTAL | | 9.576.000,00 |

RESUMO

| | |
|------------------------------|----------------------|
| RECEITAS CORRENTES | 51.316.000,00 |
| DEDUÇÕES DA RECEITA CORRENTE | -3.979.000,00 |
| RECEITAS DE CAPITAL | 5.663.000,00 |
| TOTAL DE RECEITAS | 53.000.000,00 |
| TOTAL | 53.000.000,00 |

Câmara Municipal de Sairé
Aprovado Em 1ª Votação
Em 25/120/2022

Assinatura

| DESPESA | R\$ | R\$ |
|---------------------------------|---------------|----------------------|
| DESPESAS CORRENTES | | |
| PESSOAL E ENCARGOS SOCIAIS | 24.455.000,00 | |
| JUROS E ENCARGOS DA DÍVIDA | 400.000,00 | |
| OUTRAS DESPESAS CORRENTES | 18.569.000,00 | |
| SUB TOTAL | | 43.424.000,00 |
| SUPERAVIT DO ORCAMENTO CORRENTE | | 3.913.000,00 |
| TOTAL | | 47.337.000,00 |
| DESPESAS DE CAPITAL | | |
| INVESTIMENTOS | 7.116.000,00 | |
| AMORTIZAÇÃO DA DÍVIDA | 960.000,00 | |
| SUB TOTAL | | 8.076.000,00 |
| RESERVA DE CONTINGENCIA | | 1.500.000,00 |
| TOTAL | | 9.576.000,00 |

RESUMO

| | |
|-------------------------|----------------------|
| DESPESAS CORRENTES | 43.424.000,00 |
| DESPESAS DE CAPITAL | 8.076.000,00 |
| RESERVA DE CONTINGÊNCIA | 1.500.000,00 |
| TOTAL DE DESPESA | 53.000.000,00 |
| TOTAL | 53.000.000,00 |

Câmara Municipal de Sairé
Aprovado Em 2ª Votação
Em 02/121/2022

Assinatura

TABELA EXPLICATIVA DA EVOLUÇÃO DA RECEITA - CONSOLIDADA - 2023

| ESPECIFICAÇÃO | 2020 | 2021 | 2022 | 2023 | 2024 | 2025 |
|---|-----------------------------|-----------------------------|--------------------------|----------------------------|----------------------------|----------------------------|
| | R\$ RECEITA REALIZADA | R\$ RECEITA REALIZADA | R\$ RECEITA ORÇADO | R\$ RECEITA PREVISTA | R\$ RECEITA ESTIMADA | R\$ RECEITA ESTIMADA |
| RECEITAS CORRENTES | 28.558.228,18 | 37.921.400,00 | 42.536.000,00 | 51.316.000,00 | 56.447.600,00 | 62.092.360,00 |
| RECEITA TRIBUTARIA | 1.862.382,78 | 2.330.000,00 | 2.031.000,00 | 3.121.000,00 | 3.433.100,00 | 3.776.410,00 |
| RECEITAS CONTRIBUIÇÕES | 0,00 | 700.000,00 | 700.000,00 | 700.000,00 | 770.000,00 | 847.000,00 |
| RECEITA PATRIMONIAL | 47.729,82 | 220.000,00 | 250.000,00 | 271.000,00 | 298.100,00 | 327.910,00 |
| RECEITA DE SERVIÇOS | 328,80 | 85.000,00 | 65.000,00 | 65.000,00 | 71.500,00 | 78.650,00 |
| TRANSFERENCIAS CORRENTES | 26.582.409,41 | 33.821.400,00 | 37.705.000,00 | 45.064.000,00 | 49.570.400,00 | 54.527.440,00 |
| OUTRAS RECEITAS CORRENTES | 65.377,37 | 765.000,00 | 1.885.000,00 | 2.095.000,00 | 2.304.500,00 | 2.534.950,00 |
| SUPERAVIT DO ORÇAMENTO CORRENTE | 0,00 | 3.173.000,00 | 5.172.000,00 | 4.023.000,00 | 4.425.300,00 | 4.867.830,00 |
| RECEITAS DE CAPITAL | 1.394.986,16 | 2.140.000,00 | 2.743.000,00 | 5.663.000,00 | 6.229.300,00 | 6.852.230,00 |
| OPERAÇÕES DE CREDITOS | 0,00 | 0,00 | 0,00 | 0,00 | 0,00 | 0,00 |
| ALIENAÇÕES DE BENS | 0,00 | 100.000,00 | 100.000,00 | 100.000,00 | 110.000,00 | 121.000,00 |
| TRANSFERENCIAS DE CAPITAL | 1.394.986,16 | 2.040.000,00 | 2.643.000,00 | 5.563.000,00 | 6.119.300,00 | 6.731.230,00 |
| OUTRAS RECEITAS DE CAPITAL | 0,00 | 0,00 | 0,00 | 0,00 | 0,00 | 0,00 |
| RECEITAS CORRENTES INTRA-ORÇAMENTARI | 0,00 | 2.821.400,00 | 3.379.000,00 | 3.979.000,00 | 4.376.900,00 | 4.814.590,00 |
| REDUÇÃO DA RECEITA | 0,00 | 2.821.400,00 | 3.379.000,00 | 3.979.000,00 | 4.376.900,00 | 4.814.590,00 |
| DEFICIT | 0,00 | 0,00 | 0,00 | 0,00 | 0,00 | 0,00 |
| TOTAL..... | 29.953.214,34 | 37.240.000,00 | 42.000.000,00 | 53.000.000,00 | 58.300.000,00 | 64.130.000,00 |

Câmara Municipal de Sairé
Aprovado Em 1ª Votação
Em 25/10/2022
Assinatura

Câmara Municipal de Sairé
Aprovado Em 2ª Votação
Em 02/12/2022
Assinatura

TABELA EXPLICATIVA DA EVOLUÇÃO DA DESPESA - CONSOLIDADA - 2023

| ESPECIFICAÇÃO | 2020 | 2021 | 2022 | 2023 | 2024 | 2025 |
|--|-----------------------------|-----------------------------|--------------------------|----------------------------|----------------------------|----------------------------|
| | R\$ DESPESA REALIZADA | R\$ DESPESA REALIZADA | R\$ DESPESA FIXADA | R\$ DESPESA PREVISTA | R\$ DESPESA ESTIMADA | R\$ DESPESA ESTIMADA |
| I - DESPESAS CORRENTES | 26.063.681,05 | 31.927.000,00 | 34.085.000,00 | 43.314.000,00 | 47.645.400,00 | 52.409.940,00 |
| PESSOAL E ENCARGOS SOCIAIS | 18.008.447,08 | 22.012.000,00 | 22.005.000,00 | 24.399.000,00 | 26.838.900,00 | 29.522.790,00 |
| JUROS E ENCARGOS DA DIVIDA | 154.126,33 | 250.000,00 | 207.000,00 | 350.000,00 | 385.000,00 | 423.500,00 |
| OUTRAS DESPESAS CORRENTES | 7.901.107,64 | 9.665.000,00 | 11.873.000,00 | 18.565.000,00 | 20.421.500,00 | 22.463.650,00 |
| SUPERAVIT CORRENTE | 1.593.240,36 | 3.173.000,00 | 5.172.000,00 | 4.023.000,00 | 4.425.300,00 | 4.867.830,00 |
| II- DESPESAS DE CAPITAL | 2.296.292,93 | 4.260.000,00 | 6.915.000,00 | 8.186.000,00 | 9.004.600,00 | 9.905.060,00 |
| INVESTIMENTOS | 1.455.557,55 | 3.200.000,00 | 5.955.000,00 | 7.226.000,00 | 7.948.600,00 | 8.743.460,00 |
| INVERSÕES FINANCEIRAS | 0,00 | 100.000,00 | 0,00 | 0,00 | 0,00 | 0,00 |
| AMORTIZAÇÃO DA DIVIDA | 840.735,38 | 960.000,00 | 960.000,00 | 960.000,00 | 1.056.000,00 | 1.161.600,00 |
| TRANSFERENCIAS DE CAPITAL | 0,00 | 0,00 | 0,00 | 0,00 | 0,00 | 0,00 |
| III. DESPESAS CORRENTES - 2023-2024 | 0,00 | 0,00 | 0,00 | 0,00 | 0,00 | 0,00 |
| IV. RESERVA DE CONTINGENCIA - 2023 | 0,00 | 0,00 | 0,00 | 0,00 | 0,00 | 0,00 |
| V. RESERVA DE CONTINGENCIA | 0,00 | 1.053.000,00 | 1.000.000,00 | 1.500.000,00 | 1.650.000,00 | 1.815.000,00 |
| TOTAL (I + II + III + IV + V) | 29.953.214,34 | 37.240.000,00 | 42.000.000,00 | 53.000.000,00 | 58.300.000,00 | 64.130.000,00 |

Câmara Municipal de Sairé

Aprovado Em 1ª Votação

Em 25/12/2022

Assinatura

Câmara Municipal de Sairé

Aprovado Em 2ª Votação

Em 02/12/2022

Assinatura

MUNICÍPIO DE SAIRÉ

Rua Coronel José Pessoa, nº s/n - CNPJ:10122307/0001-19

Anexo 02

Page 1

Orçamento Programa - Exercício de 2023

RECEITAS SEGUNDO AS CATEGORIAS ECONOMICAS

| Código | Especificação | F.R. | Desdobramento | SubCategoria Fonte | Categoria Econômica |
|-------------|--|-----------|---------------|--------------------|---------------------|
| 1000.00.0.0 | RECEITAS CORRENTES | 0.000.000 | | | 51.316.000,00 |
| 1100.00.0.0 | IMPOSTOS, TAXAS E CONTRIBUIÇÕES DE MELHORIA | 0.000.000 | | 3.121.000,00 | |
| 1110.00.0.0 | IMPOSTOS | 0.000.000 | | 2.336.000,00 | |
| 1112.00.0.0 | IMPOSTOS SOBRE O PATRIMÔNIO | 0.000.000 | 1.187.000,00 | | |
| 1112.50.0.0 | IMPOSTO SOBRE A PROPRIEDADE PREDIAL E TERRITORIAL URBANA | 0.000.000 | 362.000,00 | | |
| 1112.50.0.1 | IMPOSTO SOBRE A PROPRIEDADE PREDIAL E TERRITORIAL URBANA - P | 0.01.13 | 97.200,00 | | |
| 1112.50.0.1 | IMPOSTO SOBRE A PROPRIEDADE PREDIAL E TERRITORIAL URBANA - P | 0.01.17 | 40.500,00 | | |
| 1112.50.0.1 | IMPOSTO SOBRE A PROPRIEDADE PREDIAL E TERRITORIAL URBANA - P | 0.01.18 | 24.300,00 | | |
| 1112.50.0.2 | IMPOSTO SOBRE A PROPRIEDADE PREDIAL E TERRITORIAL URBANA - M | 0.01.13 | 27.000,00 | | |
| 1112.50.0.2 | IMPOSTO SOBRE A PROPRIEDADE PREDIAL E TERRITORIAL URBANA - M | 0.01.17 | 11.250,00 | | |
| 1112.50.0.2 | IMPOSTO SOBRE A PROPRIEDADE PREDIAL E TERRITORIAL URBANA - M | 0.01.18 | 6.750,00 | | |
| 1112.50.0.3 | IMPOSTO SOBRE A PROPRIEDADE PREDIAL E TERRITORIAL URBANA - D | 0.01.13 | 90.000,00 | | |
| 1112.50.0.3 | IMPOSTO SOBRE A PROPRIEDADE PREDIAL E TERRITORIAL URBANA - D | 0.01.17 | 37.500,00 | | |
| 1112.50.0.3 | IMPOSTO SOBRE A PROPRIEDADE PREDIAL E TERRITORIAL URBANA - D | 0.01.18 | 22.500,00 | | |
| 1112.50.0.4 | IMPOSTO SOBRE A PROPRIEDADE PREDIAL E TERRITORIAL URBANA - D | 0.01.13 | 3.000,00 | | |
| 1112.50.0.4 | IMPOSTO SOBRE A PROPRIEDADE PREDIAL E TERRITORIAL URBANA - D | 0.01.17 | 1.250,00 | | |
| 1112.50.0.4 | IMPOSTO SOBRE A PROPRIEDADE PREDIAL E TERRITORIAL URBANA - D | 0.01.18 | 750,00 | | |
| 1112.53.0.0 | IMPOSTOS SOBRE TRANSMISSÃO "INTER VIVOS" DE BENS IMÓVEIS E D | 0.000.000 | 825.000,00 | | |
| 1112.53.0.1 | IMPOSTOS SOBRE TRANSMISSÃO "INTER VIVOS" DE BENS IMÓVEIS E D | 0.01.13 | 480.000,00 | | |
| 1112.53.0.1 | IMPOSTOS SOBRE TRANSMISSÃO "INTER VIVOS" DE BENS IMÓVEIS E D | 0.01.17 | 200.000,00 | | |
| 1112.53.0.1 | IMPOSTOS SOBRE TRANSMISSÃO "INTER VIVOS" DE BENS IMÓVEIS E D | 0.01.18 | 120.000,00 | | |
| 1112.53.0.2 | IMPOSTOS SOBRE TRANSMISSÃO "INTER VIVOS" DE BENS IMÓVEIS E D | 0.01.13 | 6.000,00 | | |
| 1112.53.0.2 | IMPOSTOS SOBRE TRANSMISSÃO "INTER VIVOS" DE BENS IMÓVEIS E D | 0.01.17 | 2.500,00 | | |
| 1112.53.0.2 | IMPOSTOS SOBRE TRANSMISSÃO "INTER VIVOS" DE BENS IMÓVEIS E D | 0.01.18 | 1.500,00 | | |
| 1112.53.0.3 | IMPOSTOS SOBRE TRANSMISSÃO "INTER VIVOS" DE BENS IMÓVEIS E D | 0.01.13 | 6.000,00 | | |
| 1112.53.0.3 | IMPOSTOS SOBRE TRANSMISSÃO "INTER VIVOS" DE BENS IMÓVEIS E D | 0.01.17 | 2.500,00 | | |
| 1112.53.0.3 | IMPOSTOS SOBRE TRANSMISSÃO "INTER VIVOS" DE BENS IMÓVEIS E D | 0.01.18 | 1.500,00 | | |
| 1112.53.0.4 | IMPOSTOS SOBRE TRANSMISSÃO "INTER VIVOS" DE BENS IMÓVEIS E D | 0.01.13 | 3.000,00 | | |
| 1112.53.0.4 | IMPOSTOS SOBRE TRANSMISSÃO "INTER VIVOS" DE BENS IMÓVEIS E D | 0.01.17 | 1.250,00 | | |
| 1112.53.0.4 | IMPOSTOS SOBRE TRANSMISSÃO "INTER VIVOS" DE BENS IMÓVEIS E D | 0.01.18 | 750,00 | | |
| 1113.00.0.0 | IMPOSTOS SOBRE A RENDA E PROVENTOS DE QUALQUER NATUREZA | 0.000.000 | 783.000,00 | | |
| 1113.03.0.0 | IMPOSTO SOBRE A RENDA - RETIDO NA FONTE | 0.000.000 | 783.000,00 | | |
| 1113.03.1.0 | IMPOSTO SOBRE A RENDA - RETIDO NA FONTE - TRABALHO | 0.000.000 | 553.000,00 | | |
| 1113.03.1.1 | IMPOSTO SOBRE A RENDA - RETIDO NA FONTE - TRABALHO - PRINCIP | 0.01.13 | 300.000,00 | | |
| 1113.03.1.1 | IMPOSTO SOBRE A RENDA - RETIDO NA FONTE - TRABALHO - PRINCIP | 0.01.17 | 125.000,00 | | |
| 1113.03.1.1 | IMPOSTO SOBRE A RENDA - RETIDO NA FONTE - TRABALHO - PRINCIP | 0.01.18 | 75.000,00 | | |
| 1113.03.1.2 | IMPOSTO SOBRE A RENDA - RETIDO NA FONTE - TRABALHO - MULTAS | 0.01.13 | 31.800,00 | | |
| 1113.03.1.2 | IMPOSTO SOBRE A RENDA - RETIDO NA FONTE - TRABALHO - MULTAS | 0.01.17 | 13.250,00 | | |
| 1113.03.1.2 | IMPOSTO SOBRE A RENDA - RETIDO NA FONTE - TRABALHO - MULTAS | 0.01.18 | 7.950,00 | | |
| 1113.03.4.0 | IMPOSTO SOBRE A RENDA - RETIDO NA FONTE - OUTROS RENDIMENTOS | 0.000.000 | 230.000,00 | | |
| 1113.03.4.1 | IMPOSTO SOBRE A RENDA - RETIDO NA FONTE - OUTROS RENDIMENTOS | 0.01.13 | 120.000,00 | | |
| 1113.03.4.1 | IMPOSTO SOBRE A RENDA - RETIDO NA FONTE - OUTROS RENDIMENTOS | 0.01.17 | 50.000,00 | | |
| 1113.03.4.1 | IMPOSTO SOBRE A RENDA - RETIDO NA FONTE - OUTROS RENDIMENTOS | 0.01.18 | 30.000,00 | | |

Câmara Municipal de Sairé
Aprovado Em 2ª Votação
Em 02/30/2022

Câmara Municipal de Sairé
Aprovado Em 1ª Votação
Em 25/30/2022

MUNICÍPIO DE SAIRÉ

Rua Coronel José Pessoa, nº s/n - CNPJ:10122307/0001-19

Anexo 02

Page 2

Orçamento Programa - Exercício de 2023

RECEITAS SEGUNDO AS CATEGORIAS ECONOMICAS

| Código | Especificação | F.R. | Desdobramento | SubCategoria Fonte | Categoria Econômica |
|-------------|--|-----------|---------------|--------------------|---------------------|
| 1113.03.4.2 | IMPOSTO SOBRE A RENDA - RETIDO NA FONTE - OUTROS RENDIMENTOS | 0.01.13 | 18.000,00 | | |
| 1113.03.4.2 | IMPOSTO SOBRE A RENDA - RETIDO NA FONTE - OUTROS RENDIMENTOS | 0.01.17 | 7.500,00 | | |
| 1113.03.4.2 | IMPOSTO SOBRE A RENDA - RETIDO NA FONTE - OUTROS RENDIMENTOS | 0.01.18 | 4.500,00 | | |
| 1114.00.0.0 | IMPOSTOS SOBRE A PRODUÇÃO E CIRCULAÇÃO DE MERCADORIAS E SERV | 0.000.000 | 366.000,00 | | |
| 1114.51.0.0 | IMPOSTOS SOBRE SERVIÇOS | 0.000.000 | 366.000,00 | | |
| 1114.51.1.0 | IMPOSTO SOBRE SERVIÇOS DE QUALQUER NATUREZA - ISSQN | 0.000.000 | 366.000,00 | | |
| 1114.51.1.1 | IMPOSTO SOBRE SERVIÇOS DE QUALQUER NATUREZA - ISSQN - PRINCI | 0.01.13 | 241.000,00 | | |
| 1114.51.1.1 | IMPOSTO SOBRE SERVIÇOS DE QUALQUER NATUREZA - ISSQN - PRINCI | 0.01.17 | 62.500,00 | | |
| 1114.51.1.1 | IMPOSTO SOBRE SERVIÇOS DE QUALQUER NATUREZA - ISSQN - PRINCI | 0.01.18 | 37.500,00 | | |
| 1114.51.1.2 | IMPOSTO SOBRE SERVIÇOS DE QUALQUER NATUREZA - ISSQN - MULTAS | 0.01.13 | 6.000,00 | | |
| 1114.51.1.2 | IMPOSTO SOBRE SERVIÇOS DE QUALQUER NATUREZA - ISSQN - MULTAS | 0.01.17 | 2.500,00 | | |
| 1114.51.1.2 | IMPOSTO SOBRE SERVIÇOS DE QUALQUER NATUREZA - ISSQN - MULTAS | 0.01.18 | 1.500,00 | | |
| 1114.51.1.3 | IMPOSTO SOBRE SERVIÇOS DE QUALQUER NATUREZA - ISSQN - DÍVIDA | 0.01.13 | 6.000,00 | | |
| 1114.51.1.3 | IMPOSTO SOBRE SERVIÇOS DE QUALQUER NATUREZA - ISSQN - DÍVIDA | 0.01.17 | 2.500,00 | | |
| 1114.51.1.3 | IMPOSTO SOBRE SERVIÇOS DE QUALQUER NATUREZA - ISSQN - DÍVIDA | 0.01.18 | 1.500,00 | | |
| 1114.51.1.4 | IMPOSTO SOBRE SERVIÇOS DE QUALQUER NATUREZA - ISSQN - DÍVIDA | 0.01.13 | 3.000,00 | | |
| 1114.51.1.4 | IMPOSTO SOBRE SERVIÇOS DE QUALQUER NATUREZA - ISSQN - DÍVIDA | 0.01.17 | 1.250,00 | | |
| 1114.51.1.4 | IMPOSTO SOBRE SERVIÇOS DE QUALQUER NATUREZA - ISSQN - DÍVIDA | 0.01.18 | 750,00 | | |
| 1120.00.0.0 | TAXAS | 0.000.000 | | 785.000,00 | |
| 1121.00.0.0 | TAXAS PELO EXERCÍCIO DO PODER DE POLÍCIA | 0.000.000 | 405.000,00 | | |
| 1121.01.0.0 | TAXAS DE INSPEÇÃO, CONTROLE E FISCALIZAÇÃO | 0.000.000 | 395.000,00 | | |
| 1121.01.0.1 | TAXAS DE INSPEÇÃO, CONTROLE E FISCALIZAÇÃO - PRINCIPAL | 0.01.13 | 395.000,00 | | |
| 1121.04.0.0 | TAXA DE CONTROLE E FISCALIZAÇÃO AMBIENTAL | 0.000.000 | 10.000,00 | | |
| 1121.04.0.1 | TAXA DE CONTROLE E FISCALIZAÇÃO AMBIENTAL - PRINCIPAL | 0.01.13 | 5.000,00 | | |
| 1121.04.0.2 | TAXA DE CONTROLE E FISCALIZAÇÃO AMBIENTAL - MULTAS E JUROS D | 0.01.13 | 5.000,00 | | |
| 1122.00.0.0 | TAXAS PELA PRESTAÇÃO DE SERVIÇOS | 0.000.000 | 380.000,00 | | |
| 1122.01.0.0 | TAXAS PELA PRESTAÇÃO DE SERVIÇOS EM GERAL | 0.000.000 | 380.000,00 | | |
| 1122.01.0.1 | TAXAS PELA PRESTAÇÃO DE SERVIÇOS EM GERAL - PRINCIPAL | 0.01.13 | 350.000,00 | | |
| 1122.01.0.2 | TAXAS PELA PRESTAÇÃO DE SERVIÇOS EM GERAL - MULTAS E JUROS D | 0.01.13 | 10.000,00 | | |
| 1122.01.0.3 | TAXAS PELA PRESTAÇÃO DE SERVIÇOS EM GERAL - DÍVIDA ATIVA | 0.01.13 | 10.000,00 | | |
| 1122.01.0.4 | TAXAS PELA PRESTAÇÃO DE SERVIÇOS EM GERAL - DÍVIDA ATIVA - M | 0.01.13 | 10.000,00 | | |
| 1200.00.0.0 | CONTRIBUIÇÕES | 0.000.000 | | 700.000,00 | |
| 1240.00.0.0 | CONTRIBUIÇÃO PARA O CUSTEIO DO SERVIÇO DE ILUMINAÇÃO PÚBLICA | 0.000.000 | | 700.000,00 | |
| 1241.00.0.0 | CONTRIBUIÇÃO PARA O CUSTEIO DO SERVIÇO DE ILUMINAÇÃO PÚBLICA | 0.000.000 | 700.000,00 | | |
| 1241.50.0.0 | CONTRIBUIÇÃO PARA O CUSTEIO DO SERVIÇO DE ILUMINAÇÃO PÚBLICA | 0.000.000 | 700.000,00 | | |
| 1241.50.0.1 | CONTRIBUIÇÃO PARA O CUSTEIO DO SERVIÇO DE ILUMINAÇÃO PÚBLICA | 0.01.13 | 700.000,00 | | |
| 1300.00.0.0 | RECEITA PATRIMONIAL | 0.000.000 | | 271.000,00 | |
| 1310.00.0.0 | EXPLORAÇÃO DO PATRIMÔNIO IMOBILIÁRIO DO ESTADO | 0.000.000 | | 50.000,00 | |
| 1311.00.0.0 | EXPLORAÇÃO DO PATRIMÔNIO IMOBILIÁRIO DO ESTADO | 0.000.000 | 50.000,00 | | |
| 1311.01.0.0 | ALUGUÉIS, ARRENDAMENTOS, FOROS, LAUDÉMIOS, TARIFAS DE OCUPAÇ | 0.000.000 | 50.000,00 | | |
| 1311.01.1.0 | ALUGUÉIS E ARRENDAMENTOS | 0.000.000 | 50.000,00 | | |
| 1311.01.1.1 | ALUGUÉIS E ARRENDAMENTOS - PRINCIPAL | 0.01.13 | 50.000,00 | | |
| 1320.00.0.0 | VALORES MOBILIÁRIOS | 0.000.000 | | 221.000,00 | |
| 1321.00.0.0 | JUROS E CORREÇÕES MONETÁRIAS | 0.000.000 | 221.000,00 | | |
| 1321.01.0.0 | REMUNERAÇÃO DE DEPÓSITOS BANCÁRIOS | 0.000.000 | 221.000,00 | | |
| 1321.01.0.1 | REMUNERAÇÃO DE DEPÓSITOS BANCÁRIOS - | 0.01.13 | 20.000,00 | | |

Câmara Municipal de Sairé
Aprovado Em 2ª Votação
Em 02/12/2022
Assinatura

Câmara Municipal de Sairé
Aprovado Em 1ª Votação
Em 25/10/2022
Assinatura

MUNICÍPIO DE SAIRÉ

Rua Coronel José Pessoa, nº s/n - CNPJ:10122307/0001-19

Anexo 02
Page 3

Orçamento Programa - Exercício de 2023

RECEITAS SEGUNDO AS CATEGORIAS ECONOMICAS

| Código | Especificação | F.R. | Desdobramento | SubCategoria Fonte | Categoria Econômica |
|-------------|--|-----------|---------------|--------------------|---------------------|
| 1321.01.0.1 | PRINCIPAL | | | | |
| 1321.01.0.1 | REMUNERAÇÃO DE DEPÓSITOS BANCÁRIOS - PRINCIPAL | 0.01.13 | 6.000,00 | | |
| 1321.01.0.1 | REMUNERAÇÃO DE DEPÓSITOS BANCÁRIOS - PRINCIPAL | 0.01.16 | 25.000,00 | | |
| 1321.01.0.1 | REMUNERAÇÃO DE DEPÓSITOS BANCÁRIOS - PRINCIPAL | 0.01.17 | 10.000,00 | | |
| 1321.01.0.1 | REMUNERAÇÃO DE DEPÓSITOS BANCÁRIOS - PRINCIPAL | 0.01.18 | 5.000,00 | | |
| 1321.01.0.1 | REMUNERAÇÃO DE DEPÓSITOS BANCÁRIOS - PRINCIPAL | 0.01.21 | 10.000,00 | | |
| 1321.01.0.1 | REMUNERAÇÃO DE DEPÓSITOS BANCÁRIOS - PRINCIPAL | 0.01.25 | 10.000,00 | | |
| 1321.01.0.1 | REMUNERAÇÃO DE DEPÓSITOS BANCÁRIOS - PRINCIPAL | 0.01.28 | 5.000,00 | | |
| 1321.01.0.1 | REMUNERAÇÃO DE DEPÓSITOS BANCÁRIOS - PRINCIPAL | 0.01.28 | 30.000,00 | | |
| 1321.01.0.1 | REMUNERAÇÃO DE DEPÓSITOS BANCÁRIOS - PRINCIPAL | 0.01.52 | 80.000,00 | | |
| 1321.01.0.1 | REMUNERAÇÃO DE DEPÓSITOS BANCÁRIOS - PRINCIPAL | 38.05.55 | 20.000,00 | | |
| 1600.00.0.0 | RECEITA DE SERVIÇOS | 0.000.000 | | 65.000,00 | |
| 1610.00.0.0 | SERVIÇOS ADMINISTRATIVOS E COMERCIAIS GERAIS | 0.000.000 | | 65.000,00 | |
| 1611.00.0.0 | SERVIÇOS ADMINISTRATIVOS E COMERCIAIS GERAIS | 0.000.000 | 65.000,00 | | |
| 1611.01.0.0 | SERVIÇOS ADMINISTRATIVOS E COMERCIAIS GERAIS | 0.000.000 | 65.000,00 | | |
| 1611.01.0.1 | SERVIÇOS ADMINISTRATIVOS E COMERCIAIS GERAIS - PRINCIPAL | 0.01.13 | 65.000,00 | | |
| 1700.00.0.0 | TRANSFERÊNCIAS CORRENTES | 0.000.000 | | 45.064.000,00 | |
| 1710.00.0.0 | TRANSFERÊNCIAS DA UNIÃO E DE SUAS ENTIDADES | 0.000.000 | | 30.639.000,00 | |
| 1711.00.0.0 | TRANSFERÊNCIAS DECORRENTES DE PARTICIPAÇÃO NA RECEITA DA UNI | 0.000.000 | 15.961.000,00 | | |
| 1711.50.0.0 | COTA-PARTE DO FUNDO DE PARTICIPAÇÃO DOS ESTADOS E DO DISTRIT | 0.000.000 | 100.000,00 | | |
| 1711.50.0.1 | COTA-PARTE DO FUNDO DE PARTICIPAÇÃO DOS ESTADOS E DO DISTRIT | 0.01.13 | 100.000,00 | | |
| 1711.51.0.0 | COTA-PARTE DO FUNDO DE PARTICIPAÇÃO DOS MUNICÍPIOS - FPM | 0.000.000 | 15.841.000,00 | | |
| 1711.51.1.0 | COTA-PARTE DO FUNDO DE PARTICIPAÇÃO DOS MUNICÍPIOS - COTA ME | 0.000.000 | 15.000.000,00 | | |
| 1711.51.1.1 | COTA-PARTE DO FUNDO DE PARTICIPAÇÃO DOS MUNICÍPIOS - COTA ME | 0.01.13 | 9.000.000,00 | | |
| 1711.51.1.1 | COTA-PARTE DO FUNDO DE PARTICIPAÇÃO DOS MUNICÍPIOS - COTA ME | 0.01.17 | 3.750.000,00 | | |
| 1711.51.1.1 | COTA-PARTE DO FUNDO DE PARTICIPAÇÃO DOS MUNICÍPIOS - COTA ME | 0.01.18 | 2.250.000,00 | | |
| 1711.51.2.0 | COTA-PARTE DO FUNDO DE PARTICIPAÇÃO DO MUNICÍPIOS - 1% COTA | 0.000.000 | 428.000,00 | | |
| 1711.51.2.1 | COTA-PARTE DO FUNDO DE PARTICIPAÇÃO DO MUNICÍPIOS - 1% COTA | 0.01.17 | 428.000,00 | | |
| 1711.51.3.0 | COTA-PARTE DO FUNDO DE PARTICIPAÇÃO DOS MUNICÍPIOS - 1% COTA | 0.000.000 | 413.000,00 | | |
| 1711.51.3.1 | COTA-PARTE DO FUNDO DE PARTICIPAÇÃO DOS MUNICÍPIOS - 1% COTA | 0.01.17 | 413.000,00 | | |
| 1711.52.0.0 | COTA-PARTE DO IMPOSTO SOBRE A PROPRIEDADE TERRITORIAL RURAL | 0.000.000 | 20.000,00 | | |
| 1711.52.0.1 | COTA-PARTE DO IMPOSTO SOBRE A PROPRIEDADE TERRITORIAL RURAL | 0.01.13 | 12.000,00 | | |
| 1711.52.0.1 | COTA-PARTE DO IMPOSTO SOBRE A PROPRIEDADE TERRITORIAL RURAL | 0.01.17 | 5.000,00 | | |
| 1711.52.0.1 | COTA-PARTE DO IMPOSTO SOBRE A PROPRIEDADE TERRITORIAL RURAL | 0.01.18 | 3.000,00 | | |
| 1712.00.0.0 | TRANSFERÊNCIAS DAS COMPENSAÇÕES FINANCEIRAS PELA EXPLORAÇÃO | 0.000.000 | 810.000,00 | | |
| 1712.51.0.0 | COTA-PARTE DA COMPENSAÇÃO FINANCEIRA PELA EXPLORAÇÃO DE RECU | 0.000.000 | 10.000,00 | | |
| 1712.51.0.1 | COTA-PARTE DA COMPENSAÇÃO FINANCEIRA PELA EXPLORAÇÃO DE RECU | 0.01.13 | 10.000,00 | | |
| 1712.52.0.0 | COTA-PARTE DA COMPENSAÇÃO FINANCEIRA PELA PRODUÇÃO DE PETRÓL | 0.000.000 | 800.000,00 | | |
| 1712.52.4.0 | COTA-PARTE DO FUNDO ESPECIAL DO PETRÓLEO - FEP | 0.000.000 | 800.000,00 | | |
| 1712.52.4.1 | COTA-PARTE DO FUNDO ESPECIAL DO PETRÓLEO - FEP - PRINCIPAL | 0.01.13 | 800.000,00 | | |
| 1713.00.0.0 | TRANSFERÊNCIAS DE RECURSOS DO SISTEMA ÚNICO DE SAÚDE - SUS | 0.000.000 | 7.970.000,00 | | |
| 1713.50.0.0 | TRANSFERÊNCIAS DE RECURSOS DO SISTEMA ÚNICO DE SAÚDE - SUS - | 0.000.000 | 7.970.000,00 | | |
| 1713.50.1.0 | TRANSFERÊNCIAS DE RECURSOS DO BLOCO DE MANUTENÇÃO DAS AÇÕES | 0.000.000 | 5.290.000,00 | | |
| 1713.50.1.1 | TRANSFERÊNCIAS DE RECURSOS DO BLOCO DE | 38.05.55 | 800.000,00 | | |

Câmara Municipal de Sairé
Aprovado Em 2ª Votação
Em 22/10/2022
Assinatura

Câmara Municipal de Sairé
Aprovado Em 1ª Votação
Em 25/10/2022
Assinatura

MUNICÍPIO DE SAIRÉ

Rua Coronel José Pessoa, nº s/n - CNPJ:10122307/0001-19

Anexo 02

Page 4

Orçamento Programa - Exercício de 2023

RECEITAS SEGUNDO AS CATEGORIAS ECONOMICAS

| Código | Especificação | F.R. | Desdobramento | SubCategoria Fonte | Categoria Econômica |
|-------------|---|-----------|---------------|--------------------|---------------------|
| 1713.50.1.1 | MANUTENÇÃO DAS AÇÕES TRANSFERÊNCIAS DE RECURSOS DO BLOCO DE MANUTENÇÃO DAS AÇÕES | 38.05.55 | 4.490.000,00 | | |
| 1713.50.2.0 | TRANSFERÊNCIAS DE RECURSOS DO BLOCO DE MANUTENÇÃO DAS AÇÕES | 0.000.000 | 1.930.000,00 | | |
| 1713.50.2.1 | TRANSFERÊNCIAS DE RECURSOS DO BLOCO DE MANUTENÇÃO DAS AÇÕES | 38.05.55 | 1.930.000,00 | | |
| 1713.50.3.0 | TRANSFERÊNCIAS DE RECURSOS DO BLOCO DE MANUTENÇÃO DAS AÇÕES | 0.000.000 | 270.000,00 | | |
| 1713.50.3.1 | TRANSFERÊNCIAS DE RECURSOS DO BLOCO DE MANUTENÇÃO DAS AÇÕES | 38.05.55 | 270.000,00 | | |
| 1713.50.4.0 | TRANSFERÊNCIAS DE RECURSOS DO BLOCO DE MANUTENÇÃO DAS AÇÕES | 0.000.000 | 120.000,00 | | |
| 1713.50.4.1 | TRANSFERÊNCIAS DE RECURSOS DO BLOCO DE MANUTENÇÃO DAS AÇÕES | 38.05.55 | 120.000,00 | | |
| 1713.50.5.0 | TRANSFERÊNCIAS DE RECURSOS DO BLOCO DE MANUTENÇÃO DAS AÇÕES | 0.000.000 | 40.000,00 | | |
| 1713.50.5.1 | TRANSFERÊNCIAS DE RECURSOS DO BLOCO DE MANUTENÇÃO DAS AÇÕES | 38.05.55 | 40.000,00 | | |
| 1713.50.9.0 | TRANSFERÊNCIAS DE RECURSOS DO BLOCO DE MANUTENÇÃO DAS AÇÕES | 0.000.000 | 320.000,00 | | |
| 1713.50.9.1 | TRANSFERÊNCIAS DE RECURSOS DO BLOCO DE MANUTENÇÃO DAS AÇÕES | 1.05.57 | 300.000,00 | | |
| 1713.50.9.1 | TRANSFERÊNCIAS DE RECURSOS DO BLOCO DE MANUTENÇÃO DAS AÇÕES | 38.05.55 | 20.000,00 | | |
| 1714.00.0.0 | TRANSFERÊNCIAS DE RECURSOS DO FUNDO NACIONAL DO DESENVOLVIME | 0.000.000 | 1.084.000,00 | | |
| 1714.50.0.0 | TRANSFERÊNCIAS DO SALÁRIO-EDUCAÇÃO | 0.000.000 | 340.000,00 | | |
| 1714.50.0.1 | TRANSFERÊNCIAS DO SALÁRIO-EDUCAÇÃO - PRINCIPAL | 0.01.21 | 340.000,00 | | |
| 1714.51.0.0 | TRANSFERÊNCIAS DIRETAS DO FNDE REFERENTES AO PROGRAMA DINHEI | 0.000.000 | 5.000,00 | | |
| 1714.51.0.1 | TRANSFERÊNCIAS DIRETAS DO FNDE REFERENTES AO PROGRAMA DINHEI | 0.01.22 | 5.000,00 | | |
| 1714.52.0.0 | TRANSFERÊNCIAS REFERENTES AO PROGRAMA NACIONAL DE ALIMENTAÇÃO | 0.000.000 | 389.000,00 | | |
| 1714.52.0.1 | TRANSFERÊNCIAS REFERENTES AO PROGRAMA NACIONAL DE ALIMENTAÇÃO | 0.01.23 | 64.000,00 | | |
| 1714.52.0.1 | TRANSFERÊNCIAS REFERENTES AO PROGRAMA NACIONAL DE ALIMENTAÇÃO | 0.01.23 | 105.000,00 | | |
| 1714.52.0.1 | TRANSFERÊNCIAS REFERENTES AO PROGRAMA NACIONAL DE ALIMENTAÇÃO | 0.01.23 | 220.000,00 | | |
| 1714.53.0.0 | TRANSFERÊNCIAS REFERENTES AO PROGRAMA NACIONAL DE APOIO AO T | 0.000.000 | 200.000,00 | | |
| 1714.53.0.1 | TRANSFERÊNCIAS REFERENTES AO PROGRAMA NACIONAL DE APOIO AO T | 0.01.24 | 200.000,00 | | |
| 1714.99.0.0 | OUTRAS TRANSFERÊNCIAS DIRETAS DO FUNDO NACIONAL DO DESENVOLV | 0.000.000 | 150.000,00 | | |
| 1714.99.0.1 | OUTRAS TRANSFERÊNCIAS DIRETAS DO FUNDO NACIONAL DO DESENVOLV | 0.01.25 | 150.000,00 | | |
| 1715.00.0.0 | TRANSFERÊNCIAS DE RECURSOS DE COMPLEMENTAÇÃO DA UNIÃO AO FUN | 0.000.000 | 1.300.000,00 | | |
| 1715.50.0.0 | TRANSFERÊNCIAS DE RECURSOS DE COMPLEMENTAÇÃO DA UNIÃO AO FUN | 0.000.000 | 200.000,00 | | |
| 1715.50.0.1 | TRANSFERÊNCIAS DE RECURSOS DE COMPLEMENTAÇÃO DA UNIÃO AO FUN | 0.01.53 | 200.000,00 | | |
| 1715.51.0.0 | TRANSFERÊNCIAS DE RECURSOS DE COMPLEMENTAÇÃO DA UNIÃO AO FUN | 0.000.000 | 1.000.000,00 | | |
| 1715.51.0.1 | TRANSFERÊNCIAS DE RECURSOS DE COMPLEMENTAÇÃO DA UNIÃO AO FUN | 0.01.53 | 1.000.000,00 | | |
| 1715.52.0.0 | TRANSFERÊNCIAS DE RECURSOS DE COMPLEMENTAÇÃO DA UNIÃO AO FUN | 0.000.000 | 100.000,00 | | |
| 1715.52.0.1 | TRANSFERÊNCIAS DE RECURSOS DE COMPLEMENTAÇÃO DA UNIÃO AO FUN | 0.01.53 | 100.000,00 | | |
| 1716.00.0.0 | TRANSFERÊNCIAS DE RECURSOS DO FUNDO NACIONAL DE ASSISTÊNCIA | 0.000.000 | 574.000,00 | | |
| 1716.50.0.0 | TRANSFERÊNCIAS DE RECURSOS DO FUNDO NACIONAL DE ASSISTÊNCIA | 0.000.000 | 574.000,00 | | |
| 1716.50.0.1 | TRANSFERÊNCIAS DE RECURSOS DO FUNDO NACIONAL DE ASSISTÊNCIA | 0.01.16 | 130.000,00 | | |
| 1716.50.0.1 | TRANSFERÊNCIAS DE RECURSOS DO FUNDO NACIONAL DE ASSISTÊNCIA | 0.05.16 | 430.000,00 | | |
| 1716.50.0.1 | TRANSFERÊNCIAS DE RECURSOS DO FUNDO NACIONAL DE ASSISTÊNCIA | 80.05.16 | 14.000,00 | | |
| 1717.00.0.0 | TRANSFERÊNCIAS DE CONVÊNIO DA UNIÃO E DE SUAS ENTIDADES | 0.000.000 | 430.000,00 | | |
| 1717.50.0.0 | TRANSFERÊNCIAS DE CONVÊNIO DA UNIÃO PARA O SISTEMA ÚNICO DE | 0.000.000 | 50.000,00 | | |
| 1717.50.0.1 | TRANSFERÊNCIAS DE CONVÊNIO DA UNIÃO PARA O SISTEMA ÚNICO DE | 38.05.55 | 50.000,00 | | |
| 1717.51.0.0 | TRANSFERÊNCIAS DE CONVÊNIO DA UNIÃO DESTINADAS A PROGRAMAS | 0.000.000 | 100.000,00 | | |

Câmara Municipal de Sairé
Aprovado Em 2ª Votação
Em 02/12/2022

Câmara Municipal de Sairé
Aprovado Em 1ª Votação
Em 25/10/2022

Assinatura

MUNICÍPIO DE SAIRÉ

Rua Coronel José Pessoa, nº s/n - CNPJ:10122307/0001-19

Anexo 02

Page 5

Orçamento Programa - Exercício de 2023

RECEITAS SEGUNDO AS CATEGORIAS ECONOMICAS

| Código | Especificação | F.R. | Desdobramento | SubCategoria Fonte | Categoria Econômica |
|-------------|--|-----------|---------------|--------------------|---------------------|
| 1717.51.0.1 | TRANSFERÊNCIAS DE CONVÊNIOS DA UNIÃO DESTINADAS A PROGRAMAS | 0.01.26 | 100.000,00 | | |
| 1717.52.0.0 | TRANSFERÊNCIAS DE CONVÊNIOS DA UNIÃO DESTINADAS A PROGRAMAS | 0.000.000 | 20.000,00 | | |
| 1717.52.0.1 | TRANSFERÊNCIAS DE CONVÊNIOS DA UNIÃO DESTINADAS A PROGRAMAS | 0.01.68 | 20.000,00 | | |
| 1717.99.0.0 | OUTRAS TRANSFERÊNCIAS DE CONVÊNIOS DA UNIÃO E DE SUAS ENTIDA | 0.000.000 | 260.000,00 | | |
| 1717.99.0.1 | OUTRAS TRANSFERÊNCIAS DE CONVÊNIOS DA UNIÃO E DE SUAS ENTIDA | 0.01.13 | 10.000,00 | | |
| 1717.99.0.1 | OUTRAS TRANSFERÊNCIAS DE CONVÊNIOS DA UNIÃO E DE SUAS ENTIDA | 0.01.28 | 100.000,00 | | |
| 1717.99.0.1 | OUTRAS TRANSFERÊNCIAS DE CONVÊNIOS DA UNIÃO E DE SUAS ENTIDA | 0.01.28 | 50.000,00 | | |
| 1717.99.0.1 | OUTRAS TRANSFERÊNCIAS DE CONVÊNIOS DA UNIÃO E DE SUAS ENTIDA | 0.01.59 | 100.000,00 | | |
| 1719.00.0.0 | OUTRAS TRANSFERÊNCIAS DE RECURSOS DA UNIÃO E DE SUAS ENTIDAD | 0.000.000 | 2.510.000,00 | | |
| 1719.99.0.0 | OUTRAS TRANSFERÊNCIAS DE RECURSOS DA UNIÃO E DE SUAS ENTIDAD | 0.000.000 | 2.510.000,00 | | |
| 1719.99.0.1 | OUTRAS TRANSFERÊNCIAS DE RECURSOS DA UNIÃO E DE SUAS ENTIDAD | 0.01.13 | 2.500.000,00 | | |
| 1719.99.0.1 | OUTRAS TRANSFERÊNCIAS DE RECURSOS DA UNIÃO E DE SUAS ENTIDAD | 0.05.16 | 10.000,00 | | |
| 1720.00.0.0 | TRANSFERÊNCIAS DOS ESTADOS E DO DISTRITO FEDERAL E DE SUAS E | 0.000.000 | | 5.505.000,00 | |
| 1721.00.0.0 | PARTICIPAÇÃO NA RECEITA DOS ESTADOS E DISTRITO FEDERAL | 0.000.000 | 4.890.000,00 | | |
| 1721.50.0.0 | COTA-PARTE DO ICMS | 0.000.000 | 4.150.000,00 | | |
| 1721.50.0.1 | COTA-PARTE DO ICMS - PRINCIPAL | 0.01.13 | 2.490.000,00 | | |
| 1721.50.0.1 | COTA-PARTE DO ICMS - PRINCIPAL | 0.01.17 | 1.037.500,00 | | |
| 1721.50.0.1 | COTA-PARTE DO ICMS - PRINCIPAL | 0.01.18 | 622.500,00 | | |
| 1721.51.0.0 | COTA-PARTE DO IPVA | 0.000.000 | 700.000,00 | | |
| 1721.51.0.1 | COTA-PARTE DO IPVA - PRINCIPAL | 0.01.13 | 420.000,00 | | |
| 1721.51.0.1 | COTA-PARTE DO IPVA - PRINCIPAL | 0.01.17 | 175.000,00 | | |
| 1721.51.0.1 | COTA-PARTE DO IPVA - PRINCIPAL | 0.01.18 | 105.000,00 | | |
| 1721.52.0.0 | COTA-PARTE DO IPI - MUNICÍPIOS | 0.000.000 | 25.000,00 | | |
| 1721.52.0.1 | COTA-PARTE DO IPI - MUNICÍPIOS - PRINCIPAL | 0.01.13 | 15.000,00 | | |
| 1721.52.0.1 | COTA-PARTE DO IPI - MUNICÍPIOS - PRINCIPAL | 0.01.17 | 6.250,00 | | |
| 1721.52.0.1 | COTA-PARTE DO IPI - MUNICÍPIOS - PRINCIPAL | 0.01.18 | 3.750,00 | | |
| 1721.53.0.0 | COTA-PARTE DA CONTRIBUIÇÃO DE INTERVENÇÃO NO DOMÍNIO ECONÔMI | 0.000.000 | 15.000,00 | | |
| 1721.53.0.1 | COTA-PARTE DA CONTRIBUIÇÃO DE INTERVENÇÃO NO DOMÍNIO ECONÔMI | 0.01.13 | 15.000,00 | | |
| 1724.00.0.0 | TRANSFERÊNCIAS DE CONVÊNIOS DOS ESTADOS E DF E DE SUAS ENTID | 0.000.000 | 320.000,00 | | |
| 1724.51.0.0 | TRANSFERÊNCIAS DE CONVÊNIOS DOS ESTADOS DESTINADAS A PROGRAM | 0.000.000 | 320.000,00 | | |
| 1724.51.0.1 | TRANSFERÊNCIAS DE CONVÊNIOS DOS ESTADOS DESTINADAS A PROGRAM | 0.01.26 | 100.000,00 | | |
| 1724.51.0.1 | TRANSFERÊNCIAS DE CONVÊNIOS DOS ESTADOS DESTINADAS A PROGRAM | 0.01.26 | 100.000,00 | | |
| 1724.51.0.1 | TRANSFERÊNCIAS DE CONVÊNIOS DOS ESTADOS DESTINADAS A PROGRAM | 0.01.28 | 100.000,00 | | |
| 1724.51.0.1 | TRANSFERÊNCIAS DE CONVÊNIOS DOS ESTADOS DESTINADAS A PROGRAM | 0.01.68 | 20.000,00 | | |
| 1729.00.0.0 | OUTRAS TRANSFERÊNCIAS DOS ESTADOS E DISTRITO FEDERAL | 0.000.000 | 295.000,00 | | |
| 1729.99.0.0 | OUTRAS TRANSFERÊNCIAS DOS ESTADOS E DF | 0.000.000 | 295.000,00 | | |
| 1729.99.0.1 | OUTRAS TRANSFERÊNCIAS DOS ESTADOS E DF - PRINCIPAL | 0.01.28 | 20.000,00 | | |
| 1729.99.0.1 | OUTRAS TRANSFERÊNCIAS DOS ESTADOS E DF - PRINCIPAL | 0.01.67 | 120.000,00 | | |
| 1729.99.0.1 | OUTRAS TRANSFERÊNCIAS DOS ESTADOS E DF - PRINCIPAL | 0.02.67 | 135.000,00 | | |
| 1729.99.0.1 | OUTRAS TRANSFERÊNCIAS DOS ESTADOS E DF - PRINCIPAL | 38.05.55 | 20.000,00 | | |
| 1750.00.0.0 | TRANSFERÊNCIAS DE OUTRAS INSTITUIÇÕES PÚBLICAS | 0.000.000 | | 8.920.000,00 | |
| 1751.00.0.0 | TRANSFERÊNCIAS DE RECURSOS DO FUNDO DE MANUTENÇÃO E DESENVOL | 0.000.000 | 8.920.000,00 | | |
| 1751.50.0.0 | TRANSFERÊNCIAS DE RECURSOS DO FUNDO DE MANUTENÇÃO E DESENVOL | 0.000.000 | 8.920.000,00 | | |
| 1751.50.0.1 | TRANSFERÊNCIAS DE RECURSOS DO FUNDO DE MANUTENÇÃO E DESENVOL | 0.01.51 | 8.920.000,00 | | |
| 1900.00.0.0 | OUTRAS RECEITAS CORRENTES | 0.000.000 | | 2.095.000,00 | |
| 1920.00.0.0 | INDENIZAÇÕES, RESTITUIÇÕES E RESSARCIMENTOS | 0.000.000 | | 2.035.000,00 | |

Câmara Municipal de Sairé
Aprovado Em 2ª Votação
Em 02/12/2022
Assinatura

Câmara Municipal de Sairé
Aprovado Em 1ª Votação
Em 25/10/2022
Assinatura

MUNICÍPIO DE SAIRÉ

Rua Coronel José Pessoa, nº s/n - CNPJ.10122307/0001-19

Anexo 02

Page 6

Orçamento Programa - Exercício de 2023

RECEITAS SEGUNDO AS CATEGORIAS ECONOMICAS

| Código | Especificação | F.R. | Desdobramento | SubCategoria Fonte | Categoria Econômica |
|-------------|--|-----------|---------------|--------------------|---------------------|
| 1921.00.0.0 | INDENIZAÇÕES | 0.000.000 | 375.000,00 | | |
| 1921.99.0.0 | OUTRAS INDENIZAÇÕES | 0.000.000 | 375.000,00 | | |
| 1921.99.0.1 | OUTRAS INDENIZAÇÕES - PRINCIPAL | 0.01.13 | 300.000,00 | | |
| 1921.99.0.1 | OUTRAS INDENIZAÇÕES - PRINCIPAL | 0.01.13 | 10.000,00 | | |
| 1921.99.0.1 | OUTRAS INDENIZAÇÕES - PRINCIPAL | 0.01.18 | 65.000,00 | | |
| 1922.00.0.0 | RESTITUIÇÕES | 0.000.000 | 1.660.000,00 | | |
| 1922.99.0.0 | OUTRAS RESTITUIÇÕES | 0.000.000 | 1.660.000,00 | | |
| 1922.99.0.1 | OUTRAS RESTITUIÇÕES - PRINCIPAL | 0.01.13 | 1.500.000,00 | | |
| 1922.99.0.1 | OUTRAS RESTITUIÇÕES - PRINCIPAL | 0.01.13 | 10.000,00 | | |
| 1922.99.0.1 | OUTRAS RESTITUIÇÕES - PRINCIPAL | 0.01.18 | 150.000,00 | | |
| 1990.00.0.0 | DEMAIS RECEITAS CORRENTES | 0.000.000 | | 60.000,00 | |
| 1999.00.0.0 | OUTRAS RECEITAS CORRENTES | 0.000.000 | 60.000,00 | | |
| 1999.99.0.0 | OUTRAS RECEITAS | 0.000.000 | 60.000,00 | | |
| 1999.99.1.0 | OUTRAS RECEITAS ADMINISTRADAS PELA RFB | 0.000.000 | 60.000,00 | | |
| 1999.99.1.1 | OUTRAS RECEITAS ADMINISTRADAS PELA RFB - PRINCIPAL | 0.01.13 | 60.000,00 | | |
| 2000.00.0.0 | RECEITAS DE CAPITAL | 0.000.000 | | | 5.663.000,00 |
| 2200.00.0.0 | ALIENAÇÃO DE BENS | 0.000.000 | | 100.000,00 | |
| 2210.00.0.0 | ALIENAÇÃO DE BENS MÓVEIS | 0.000.000 | | 50.000,00 | |
| 2213.00.0.0 | ALIENAÇÃO DE BENS MÓVEIS E SEMOVENTES | 0.000.000 | 50.000,00 | | |
| 2213.01.0.0 | ALIENAÇÃO DE BENS MÓVEIS E SEMOVENTES | 0.000.000 | 50.000,00 | | |
| 2213.01.0.1 | ALIENAÇÃO DE BENS MÓVEIS E SEMOVENTES - PRINCIPAL | 0.01.20 | 50.000,00 | | |
| 2220.00.0.0 | ALIENAÇÃO DE BENS IMÓVEIS | 0.000.000 | | 50.000,00 | |
| 2221.00.0.0 | ALIENAÇÃO DE BENS IMÓVEIS | 0.000.000 | 50.000,00 | | |
| 2221.01.0.0 | ALIENAÇÃO DE BENS IMÓVEIS | 0.000.000 | 50.000,00 | | |
| 2221.01.0.1 | ALIENAÇÃO DE BENS IMÓVEIS - PRINCIPAL | 0.01.20 | 50.000,00 | | |
| 2400.00.0.0 | TRANSFERÊNCIAS DE CAPITAL | 0.000.000 | | 5.563.000,00 | |
| 2410.00.0.0 | TRANSFERÊNCIAS DA UNIÃO E DE SUAS ENTIDADES | 0.000.000 | | 1.463.000,00 | |
| 2411.00.0.0 | TRANSFERÊNCIAS DE RECURSOS DO SISTEMA ÚNICO DE SAÚDE - SUS | 0.000.000 | 440.000,00 | | |
| 2411.51.0.0 | TRANSFERÊNCIAS DE RECURSOS DO SISTEMA ÚNICO DE SAÚDE - SUS - | 0.000.000 | 420.000,00 | | |
| 2411.51.1.0 | TRANSFERÊNCIAS DE RECURSOS DO BLOCO DE ESTRUTURAÇÃO DA REDE | 0.000.000 | 250.000,00 | | |
| 2411.51.1.1 | TRANSFERÊNCIAS DE RECURSOS DO BLOCO DE ESTRUTURAÇÃO DA REDE | 38.05.56 | 250.000,00 | | |
| 2411.51.2.0 | TRANSFERÊNCIAS DE RECURSOS DO BLOCO DE ESTRUTURAÇÃO DA REDE | 0.000.000 | 170.000,00 | | |
| 2411.51.2.1 | TRANSFERÊNCIAS DE RECURSOS DO BLOCO DE ESTRUTURAÇÃO DA REDE | 38.05.56 | 170.000,00 | | |
| 2411.99.0.0 | OUTRAS TRANSFERÊNCIAS DE RECURSOS DO SISTEMA ÚNICO DE SAÚDE | 0.000.000 | 20.000,00 | | |
| 2411.99.0.1 | OUTRAS TRANSFERÊNCIAS DE RECURSOS DO SISTEMA ÚNICO DE SAÚDE | 38.05.56 | 20.000,00 | | |
| 2414.00.0.0 | TRANSFERÊNCIAS DE CONVÊNIO DA UNIÃO E DE SUAS ENTIDADES | 0.000.000 | 973.000,00 | | |
| 2414.50.0.0 | TRANSFERÊNCIAS DE CONVÊNIO DA UNIÃO PARA O SISTEMA ÚNICO DE | 0.000.000 | 150.000,00 | | |
| 2414.50.0.1 | TRANSFERÊNCIAS DE CONVÊNIO DA UNIÃO PARA O SISTEMA ÚNICO DE | 0.05.27 | 150.000,00 | | |
| 2414.51.0.0 | TRANSFERÊNCIAS DE CONVÊNIO DA UNIÃO DESTINADAS A PROGRAMAS | 0.000.000 | 100.000,00 | | |
| 2414.51.0.1 | TRANSFERÊNCIAS DE CONVÊNIO DA UNIÃO DESTINADAS A PROGRAMAS | 0.01.26 | 100.000,00 | | |
| 2414.52.0.0 | TRANSFERÊNCIAS DE CONVÊNIO DA UNIÃO DESTINADAS A PROGRAMAS | 0.000.000 | 100.000,00 | | |
| 2414.52.0.1 | TRANSFERÊNCIAS DE CONVÊNIO DA UNIÃO DESTINADAS A PROGRAMAS | 0.01.28 | 100.000,00 | | |
| 2414.54.0.0 | TRANSFERÊNCIAS DE CONVÊNIO DA UNIÃO DESTINADAS A PROGRAMAS | 0.000.000 | 100.000,00 | | |
| 2414.54.0.1 | TRANSFERÊNCIAS DE CONVÊNIO DA UNIÃO DESTINADAS A PROGRAMAS | 0.01.28 | 100.000,00 | | |
| 2414.99.0.0 | OUTRAS TRANSFERÊNCIAS DE CONVÊNIO DA UNIÃO E DE SUAS ENTIDA | 0.000.000 | 523.000,00 | | |
| 2414.99.0.1 | OUTRAS TRANSFERÊNCIAS DE CONVÊNIO DA UNIÃO E DE SUAS ENTIDA | 0.01.25 | 100.000,00 | | |
| 2414.99.0.1 | OUTRAS TRANSFERÊNCIAS DE CONVÊNIO DA UNIÃO E DE SUAS ENTIDA | 0.01.28 | 423.000,00 | | |
| 2419.00.0.0 | OUTRAS TRANSFERÊNCIAS DE RECURSOS DA UNIÃO E DE SUAS ENTIDAD | 0.000.000 | 50.000,00 | | |
| 2419.99.0.0 | OUTRAS TRANSFERÊNCIAS DE RECURSOS DA UNIÃO E DE SUAS ENTIDAD | 0.000.000 | 50.000,00 | | |

Câmara Municipal de Sairé
 Aprovado Em 1ª Votação
 Em 25/10/2022
 Assinatura

Câmara Municipal de Sairé
 Aprovado Em 2ª Votação
 Em 02/12/2022
 Assinatura

MUNICÍPIO DE SAIRÉ

Rua Coronel José Pessoa, nº s/n - CNPJ:10122307/0001-19

Anexo 02

Page 7

Orçamento Programa - Exercício de 2023

RECEITAS SEGUNDO AS CATEGORIAS ECONOMICAS

| Código | Especificação | F.R. | Desdobramento | SubCategoria Fonte | Categoria Econômica |
|--|--|-----------|---------------|--------------------|----------------------|
| 2419.99.0.1 | OUTRAS TRANSFERÊNCIAS DE RECURSOS DA UNIÃO E DE SUAS ENTIDAD | 0.05.16 | 50.000,00 | | |
| 2420.00.0.0 | TRANSFERÊNCIAS DOS ESTADOS E DO DISTRITO FEDERAL E DE SUAS E | 0.000.000 | | 4.100.000,00 | |
| 2421.00.0.0 | TRANSFERÊNCIAS DE RECURSOS DO SISTEMA ÚNICO DE SAÚDE - SUS D | 0.000.000 | 110.000,00 | | |
| 2421.50.0.0 | TRANSFERÊNCIAS DE RECURSOS DO SISTEMA ÚNICO DE SAÚDE - SUS | 0.000.000 | 110.000,00 | | |
| 2421.50.0.1 | TRANSFERÊNCIAS DE RECURSOS DO SISTEMA ÚNICO DE SAÚDE - SUS - | 38.05.56 | 110.000,00 | | |
| 2422.00.0.0 | TRANSFERÊNCIAS DE CONVÊNIOS DOS ESTADOS E DF E DE SUAS ENTID | 0.000.000 | 3.120.000,00 | | |
| 2422.50.0.0 | TRANSFERÊNCIAS DE CONVÊNIOS DOS ESTADOS PARA O SISTEMA ÚNICO | 0.000.000 | 20.000,00 | | |
| 2422.50.0.1 | TRANSFERÊNCIAS DE CONVÊNIOS DOS ESTADOS PARA O SISTEMA ÚNICO | 0.01.27 | 20.000,00 | | |
| 2422.51.0.0 | TRANSFERÊNCIAS DE CONVÊNIOS DOS ESTADOS DESTINADAS A PROGRAM | 0.000.000 | 3.000.000,00 | | |
| 2422.51.0.1 | TRANSFERÊNCIAS DE CONVÊNIOS DOS ESTADOS DESTINADAS A PROGRAM | 0.01.26 | 3.000.000,00 | | |
| 2422.99.0.0 | OUTRAS TRANSFERÊNCIAS DE CONVÊNIOS DOS ESTADOS E DF E DE SUA | 0.000.000 | 100.000,00 | | |
| 2422.99.0.1 | OUTRAS TRANSFERÊNCIAS DE CONVÊNIOS DOS ESTADOS E DF E DE SUA | 0.01.28 | 100.000,00 | | |
| 2429.00.0.0 | OUTRAS TRANSFERÊNCIAS DE RECURSOS DOS ESTADOS | 0.000.000 | 870.000,00 | | |
| 2429.51.0.0 | TRANSFERÊNCIAS DE RECURSOS DESTINADOS A PROGRAMAS DE EDUCAÇÃ | 0.000.000 | 350.000,00 | | |
| 2429.51.0.1 | TRANSFERÊNCIAS DE RECURSOS DESTINADOS A PROGRAMAS DE EDUCAÇÃ | 0.01.25 | 350.000,00 | | |
| 2429.99.0.0 | OUTRAS TRANSFERÊNCIAS DE RECURSOS DOS ESTADOS | 0.000.000 | 520.000,00 | | |
| 2429.99.0.1 | OUTRAS TRANSFERÊNCIAS DE RECURSOS DOS ESTADOS - PRINCIPAL | 0.01.33 | 500.000,00 | | |
| 2429.99.0.1 | OUTRAS TRANSFERÊNCIAS DE RECURSOS DOS ESTADOS - PRINCIPAL | 65.02.67 | 20.000,00 | | |
| 9000.00.0.0 | (R) DEDUÇÕES DA RECEITA | 0.000.000 | | | -3.979.000,00 |
| 9500.00.0.0 | (R) DEDUÇÕES DO FUNDEB | 0.000.000 | | -3.979.000,00 | |
| 9510.00.0.0 | (R) DEDUÇÕES DO FUNDEB | 0.000.000 | -3.979.000,00 | | |
| 9510.00.0.0 | (R) DEDUÇÕES DO FUNDEB | 0.000.000 | | -3.979.000,00 | |
| 9510.00.0.0 | (R) DEDUÇÕES DO FUNDEB | 0.01.00 | -3.979.000,00 | | |
| Total das Receitas (exceto Intra-Orçamentárias) | | | | | 53.000.000,00 |

TOTALIZAÇÃO DAS RECEITAS POR CATEGORIA ECONOMICA

RECEITA CORRENTE

47.337.000,00

RECEITA DE CAPITAL

5.663.000,00

Total Geral das Receitas

53.000.000,00

Câmara Municipal de Sairé
Aprovado Em 1ª Votação
Em 25/10/2022
Assinatura

Câmara Municipal de Sairé
Aprovado Em 2ª Votação
Em 09/12/2022
Assinatura

**MUNICÍPIO DE SAIRÉ**

Rua Coronel José Pessoa, nº s/n - CNPJ:10122307/0001-19

Orçamento Programa - Exercício de 2023

LEGISLAÇÃO DA RECEITA

(Inc. III, § 1º, Art.2º)

Câmara Municipal de Sairé

Aprovado Em 1ª Votação

Em 25/10/2022

Assinatura

Câmara Municipal de Sairé

Aprovação Em 2ª Votação

Em 02/12/2022

Assinatura

Quadro 11

Page 1

| Código | Discriminação | Legislação |
|----------------|--|---|
| 1000.00.0.0.00 | RECEITAS CORRENTES | |
| 1100.00.0.0.00 | IMPOSTOS, TAXAS E CONTRIBUIÇÕES DE MELHORIA | |
| 1110.00.0.0.00 | IMPOSTOS | |
| 1112.00.0.0.00 | IMPOSTOS SOBRE O PATRIMÔNIO | |
| 1112.50.0.0.00 | IMPOSTO SOBRE A PROPRIEDADE PREDIAL E TERRITORIAL URBANA | |
| 1112.50.0.1.01 | IPTU - PRINCIPAL | |
| 1112.50.0.1.02 | IPTU - PRINCIPAL - EDUCAÇÃO 25% | |
| 1112.50.0.1.03 | IPTU - PRINCIPAL - SAÚDE 15% | |
| 1112.50.0.2.01 | IPTU - MULTAS E JUROS | Imposto sobre a Propriedade Predial e Territorial Urbana - Multas e Juros |
| 1112.50.0.2.02 | IPTU - MULTAS E JUROS - EDUCAÇÃO 25% | |
| 1112.50.0.2.03 | IPTU - MULTAS E JUROS - SAÚDE 15% | |
| 1112.50.0.3.01 | IPTU - DIVIDA ATIVA | Imposto sobre a Propriedade Predial e Territorial Urbana - Dívida Ativa |
| 1112.50.0.3.02 | IPTU - DIVIDA ATIVA - EDUCAÇÃO 25% | |
| 1112.50.0.3.03 | IPTU - DIVIDA ATIVA - SAÚDE 15% | |
| 1112.50.0.4.01 | IPTU - DIVIDA ATIVA MULTAS E JUROS | Imposto sobre a Propriedade Predial e Territorial Urbana - Dívida Ativa - Multas e Juros |
| 1112.50.0.4.02 | IPTU - DIVIDA ATIVA - MULTAS E JUROS - EDUCAÇÃO 25% | |
| 1112.50.0.4.03 | IPTU - DIVIDA ATIVA - MULTAS E JUROS - SAÚDE 15% | |
| 1112.53.0.0.00 | IMPOSTOS SOBRE TRANSMISSÃO "INTER VIVOS" DE BENS IMÓVEIS E D | |
| 1112.53.0.1.01 | ITBI - PRINCIPAL | Imposto sobre Transmissão "Inter Vivos" de Bens Imóveis e de Direitos Reais sobre Imóveis - Principal |
| 1112.53.0.1.02 | ITBI - PRINCIPAL - EDUCAÇÃO 25% | |
| 1112.53.0.1.03 | ITBI - PRINCIPAL - SAÚDE 15% | |
| 1112.53.0.2.01 | ITBI - MULTAS E JUROS | Imposto sobre Transmissão "Inter Vivos" de Bens Imóveis e de Direitos Reais sobre Imóveis - Multas e Juros |
| 1112.53.0.2.02 | ITBI - MULTAS E JUROS - EDUCAÇÃO 25% | |
| 1112.53.0.2.03 | ITBI - MULTAS E JUROS - SAÚDE 15% | |
| 1112.53.0.3.01 | ITBI - DÍVIDA ATIVA | Imposto sobre Transmissão "Inter Vivos" de Bens Imóveis e de Direitos Reais sobre Imóveis - Dívida Ativa |
| 1112.53.0.3.02 | ITBI - DÍVIDA ATIVA - EDUCAÇÃO 25% | |
| 1112.53.0.3.03 | ITBI - DÍVIDA ATIVA - SAÚDE 15% | |
| 1112.53.0.4.01 | ITBI - DÍVIDA ATIVA MULTAS E JUROS | Imposto sobre Transmissão "Inter Vivos" de Bens Imóveis e de Direitos Reais sobre Imóveis - Dívida Ativa - Multas e |



MUNICÍPIO DE SAIRÉ

Rua Coronel José Pessoa, nº s/n - CNPJ:10122307/0001-19

Orçamento Programa - Exercício de 2023

LEGISLAÇÃO DA RECEITA

(Inc. III, § 1º, Art.2º)

Câmara Municipal de Sairé

Aprovado Em 1ª Votação

Em 25/12/2022

Assinatura

Câmara Municipal de Sairé

Aprovado Em 2ª Votação

Em 02/12/2022

Assinatura

Quadro 11

Page 2

| Código | Discriminação | Legislação |
|----------------|--|---|
| | | Juros |
| 1112.53.0.4.02 | ITBI - DÍVIDA ATIVA MULTAS E JUROS - EDUCAÇÃO 25% | |
| 1112.53.0.4.03 | ITBI - DÍVIDA ATIVA MULTAS E JUROS - SAÚDE 15% | |
| 1113.00.0.0.00 | IMPOSTOS SOBRE A RENDA E PROVENTOS DE QUALQUER NATUREZA | |
| 1113.03.0.0.00 | IMPOSTO SOBRE A RENDA - RETIDO NA FONTE | |
| 1113.03.1.0.00 | IMPOSTO SOBRE A RENDA - RETIDO NA FONTE - TRABALHO | |
| 1113.03.1.1.01 | IRRF - TRABALHO - PRINCIPAL | Imposto sobre a Renda - Retido na Fonte - Trabalho - Principal |
| 1113.03.1.1.02 | IRRF - TRABALHO - PRINCIPAL - EDUCAÇÃO 25% | |
| 1113.03.1.1.03 | IRRF - TRABALHO - PRINCIPAL - SAÚDE 15% | |
| 1113.03.1.2.01 | IRRF - TRABALHO - MULTAS E JUROS | Imposto sobre a Renda - Retido na Fonte - Trabalho - Multas e Juros |
| 1113.03.1.2.02 | IRRF - TRABALHO - MULTAS E JUROS - EDUCAÇÃO 25% | |
| 1113.03.1.2.03 | IRRF - TRABALHO - MULTAS E JUROS - SAÚDE 15% | |
| 1113.03.4.0.00 | IMPOSTO SOBRE A RENDA - RETIDO NA FONTE - OUTROS RENDIMENTOS | |
| 1113.03.4.1.01 | IRRF - OUTROS RENDIMENTOS | Imposto sobre a Renda - Retido na Fonte - Outros Rendimentos - Principal |
| 1113.03.4.1.02 | IRRF - OUTROS RENDIMENTOS - EDUCAÇÃO 25% | |
| 1113.03.4.1.03 | IRRF - OUTROS RENDIMENTOS - SAÚDE 15% | |
| 1113.03.4.2.01 | IRRF - OUTROS RENDIMENTOS - MULTAS E JUROS DE MORA | Imposto sobre a Renda - Retido na Fonte - Outros Rendimentos - Multas e Juros |
| 1113.03.4.2.02 | IRRF - OUTROS RENDIMENTOS - MULTAS E JUROS - EDUCAÇÃO 25% | |
| 1113.03.4.2.03 | IRRF - OUTROS RENDIMENTOS - MULTAS E JUROS - SAÚDE 15% | |
| 1114.00.0.0.00 | IMPOSTOS SOBRE A PRODUÇÃO E CIRCULAÇÃO DE MERCADORIAS E SERV | |
| 1114.51.0.0.00 | IMPOSTOS SOBRE SERVIÇOS | |
| 1114.51.1.0.00 | IMPOSTO SOBRE SERVIÇOS DE QUALQUER NATUREZA - ISSQN | |
| 1114.51.1.1.01 | ISSQN - PRINCIPAL | Imposto s/ Serviços de Qualquer Natureza - ISQN |
| 1114.51.1.1.02 | SIMPLES NACIONAL | Simple Nacional |
| 1114.51.1.1.03 | ISSQN - PRINCIPAL - EDUCAÇÃO 25% | |
| 1114.51.1.1.04 | ISSQN - PRINCIPAL - SAÚDE 15% | |
| 1114.51.1.2.01 | ISSQN - MULTAS E JUROS DE MORA | ISSQN Multas e Juros |
| 1114.51.1.2.02 | ISSQN - MULTAS E JUROS DE MORA - EDUCAÇÃO 25% | |
| 1114.51.1.2.03 | ISSQN - MULTAS E JUROS DE MORA - SAÚDE 15% | |

**MUNICÍPIO DE SAIRÉ**

Rua Coronel José Pessoa, nº s/n - CNPJ:10122307/0001-19

Orçamento Programa - Exercício de 2023

LEGISLAÇÃO DA RECEITA

(Inc. III, § 1º, Art.2º)

Câmara Municipal de Sairé
Aprovado Em 1ª Votação
Em 25/10/2022
Assinatura

Câmara Municipal de Sairé
Aprovado Em 2ª Votação
Em 02/12/2022
Assinatura

Quadro 11

Page 3

| Código | Discriminação | Legislação |
|----------------|--|---|
| 1114.51.1.3.01 | ISSQN - DÍVIDA ATIVA | Imposto sobre Serviços de Qualquer Natureza - Dívida Ativa |
| 1114.51.1.3.02 | ISSQN - DÍVIDA ATIVA - EDUCAÇÃO 25% | |
| 1114.51.1.3.03 | ISSQN - DÍVIDA ATIVA - SAÚDE 15% | |
| 1114.51.1.4.01 | ISSQN - MULTAS E JUROS DE MORA DA DÍVIDA ATIVA | Imposto sobre Serviços de Qualquer Natureza - Dívida Ativa - Multas e Juros |
| 1114.51.1.4.02 | ISSQN - MULTAS E JUROS DA DÍVIDA ATIVA - EDUCAÇÃO 25% | |
| 1114.51.1.4.03 | ISSQN - MULTAS E JUROS DA DÍVIDA ATIVA - SAÚDE 15% | |
| 1120.00.0.0.00 | TAXAS | |
| 1121.00.0.0.00 | TAXAS PELO EXERCÍCIO DO PODER DE POLÍCIA | |
| 1121.01.0.0.00 | TAXAS DE INSPEÇÃO, CONTROLE E FISCALIZAÇÃO | |
| 1121.01.0.1.01 | TAXA DE SERVIÇOS ADMINISTRATIVOS - OUTROS | Taxa De Serviços Administrativos - Prefeitura |
| 1121.01.0.1.02 | TAXA DE LICENÇA PARA FUN. DE ESTAB. COM. IND. | Taxa De Licença Para Fun. De Estab. Com. , Ind. E Pres. De Serv. |
| 1121.01.0.1.03 | TAXA DE PUBLICIDADE COMERCIAL | Taxa De Publicidade Comercial |
| 1121.01.0.1.04 | TAXA DE APREENÇÃO E DEPÓSITO | Taxa De Apreensão E Depósito |
| 1121.01.0.1.05 | TAXAS DE FUNCIO. DE ESTAB. EM HORÁRIO ESPECIAL | Taxa De Funcio. De Estabelecimentos Em Horário Especial |
| 1121.01.0.1.06 | TAXA DE LICENÇA PARA EXECUÇÃO DE OBRAS | Taxa De Licença Para Execução De Obras |
| 1121.01.0.1.07 | TAXA DE AUTORIZAÇÃO DE FUNCIONAMENTO DE TRANSPORTE | Taxa De Autorização De Funcionamento De Transporte |
| 1121.01.0.1.08 | TAXA DE UTILIZAÇÃO DE ÁREA DE DOMÍNIO PÚBLICO - PREFEITURA | Taxa De Utilização De Área De Domínio Público - Prefeitura |
| 1121.01.0.1.09 | TAXAS DE APROVAÇÃO DO PROJETO DE CONSTRUÇÃO CIVIL | Taxa De Aprovação Do Projeto De Construção Civil |
| 1121.01.0.1.10 | TAXAS DE ALINHAMENTO E NIVELAMENTO | Taxa De Alinhamento E Nivelamento |
| 1121.01.0.1.11 | TAXAS DE APREENÇÃO, DEPÓSITO OU LIBERAÇÃO DE ANIMAIS | Taxa De Apreensão, Depósito Ou Liberação De Animais |
| 1121.01.0.1.12 | TAXAS DE SERVIÇOS CADASTRAIS | Taxa De Serviços Cadastrais |
| 1121.01.0.1.13 | TAXAS DE MERCADOS, FEIRAS E MATADOUROS | Taxa De Mercados, Férias E Matadouros |
| 1121.01.0.1.14 | OUTRAS TAXAS PELO EXERCICIO DO PODER DE POLICIA | Outras taxas pelo exercicio do poder de policia |

**MUNICÍPIO DE SAIRÉ**

Rua Coronel José Pessoa, nº s/n - CNPJ:10122307/0001-19

Orçamento Programa - Exercício de 2023

LEGISLAÇÃO DA RECEITA

(Inc. III, § 1º, Art.2º)

Câmara Municipal de Sairé
Aprovado Em 1ª Votação
Em 25/10/2022
Assinatura

Câmara Municipal de Sairé
Aprovação Em 2ª Votação
Em 02/12/2022
Assinatura

Quadro 11

Page 4

| Código | Discriminação | Legislação |
|----------------|--|--|
| 1121.04.0.0.00 | TAXA DE CONTROLE E FISCALIZAÇÃO AMBIENTAL | |
| 1121.04.0.1.00 | TAXA DE CONTROLE E FISCALIZAÇÃO AMBIENTAL - PRINCIPAL | Taxa de Controle e Fiscalização Ambiental - Principal |
| 1121.04.0.2.00 | TAXA DE CONTROLE E FISCALIZAÇÃO AMBIENTAL - MULTAS E JUROS D | Taxa de Controle e Fiscalização Ambiental - Multas e Juros |
| 1122.00.0.0.00 | TAXAS PELA PRESTAÇÃO DE SERVIÇOS | |
| 1122.01.0.0.00 | TAXAS PELA PRESTAÇÃO DE SERVIÇOS EM GERAL | |
| 1122.01.0.1.01 | TAXAS DE SERVIÇOS CADASTRAIS | Taxa de Serviços Cadastrais |
| 1122.01.0.1.02 | TAXAS DE CEMITÉRIO | Taxa de Cemitério |
| 1122.01.0.1.03 | TAXAS DE LIMPEZA URBANA | Taxa de Limpeza Urbana |
| 1122.01.0.1.04 | TAXAS DE APRES. E MANUT. DE VIAS PÚBLICAS | Taxa de apresentação e manutenção de vias públicas - Principal |
| 1122.01.0.1.05 | TAXAS DE EMOLUMENTOS E CUSTAS PROCESSUAIS ADMINISTRATIVAS | Taxa de emolumentos e custas processuais administrativas |
| 1122.01.0.1.06 | OUTRAS TAXAS DE PRESTAÇÃO DE SERVIÇOS - PRINCIPAL | Outras taxas pela prestação de serviços - Principal |
| 1122.01.0.2.00 | TAXAS PELA PRESTAÇÃO DE SERVIÇOS EM GERAL - MULTAS E JUROS D | Outras taxas pela prestação de serviços - Multas e Juros |
| 1122.01.0.3.00 | TAXAS PELA PRESTAÇÃO DE SERVIÇOS EM GERAL - DÍVIDA ATIVA | Outras taxas pela prestação de serviços - Dívida Ativa |
| 1122.01.0.4.00 | TAXAS PELA PRESTAÇÃO DE SERVIÇOS EM GERAL - DÍVIDA ATIVA - M | Outras taxas pela prestação de serviços - Dívida Ativa - Multas e Juros |
| 1200.00.0.0.00 | CONTRIBUIÇÕES | |
| 1240.00.0.0.00 | CONTRIBUIÇÃO PARA O CUSTEIO DO SERVIÇO DE ILUMINAÇÃO PÚBLICA | |
| 1241.00.0.0.00 | CONTRIBUIÇÃO PARA O CUSTEIO DO SERVIÇO DE ILUMINAÇÃO PÚBLICA | |
| 1241.50.0.0.00 | CONTRIBUIÇÃO PARA O CUSTEIO DO SERVIÇO DE ILUMINAÇÃO PÚBLICA | |
| 1241.50.0.1.00 | CONTRIBUIÇÃO PARA O CUSTEIO DO SERVIÇO DE ILUMINAÇÃO PÚBLICA | Contribuição para o Custeio do Serviço de Iluminação Pública - Principal |
| 1300.00.0.0.00 | RECEITA PATRIMONIAL | |
| 1310.00.0.0.00 | EXPLORAÇÃO DO PATRIMÔNIO IMOBILIÁRIO DO ESTADO | |
| 1311.00.0.0.00 | EXPLORAÇÃO DO PATRIMÔNIO IMOBILIÁRIO DO ESTADO | |
| 1311.01.0.0.00 | ALUGUÉIS, ARRENDAMENTOS, FOROS, LAUDÊMIOS, TARIFAS DE OCUPAÇ | |

**MUNICÍPIO DE SAIRÉ**

Rua Coronel José Pessoa, nº s/n - CNPJ:10122307/0001-19

Orçamento Programa - Exercício de 2023

LEGISLAÇÃO DA RECEITA

(Inc. III, § 1º, Art.2º)

Câmara Municipal de Sairé
Aprovado Em 1ª Votação
Em 25/10/2022
Assinatura

Câmara Municipal de Sairé
Aprovado Em 2ª Votação
Em 02/12/2022
Assinatura

Quadro 11

Page 5

| Codigo | Discriminação | Legislacao |
|----------------|--|--|
| 1311.01.1.0.00 | ALUGUÉIS E ARRENDAMENTOS | |
| 1311.01.1.1.00 | ALUGUÉIS E ARRENDAMENTOS - PRINCIPAL | Aluguéis Prefeitura |
| 1320.00.0.0.00 | VALORES MOBILIÁRIOS | |
| 1321.00.0.0.00 | JUROS E CORREÇÕES MONETÁRIAS | |
| 1321.01.0.0.00 | REMUNERAÇÃO DE DEPÓSITOS BANCÁRIOS | |
| 1321.01.0.1.01 | REMUNERAÇÃO DE DEPÓSITOS BANCÁRIOS - FUNDEB | Rec. Rem. Dep. Bancários - Rec. Vinc. ao FUNDEB |
| 1321.01.0.1.02 | REMUNERAÇÃO DE DEPÓSITOS BANCÁRIOS REC. VINC. - FNDE | Rec.Rem.Dep.Banc.Rec.Vinc-FNDE |
| 1321.01.0.1.03 | RECEITA DE REMUNERAÇÃO BANCÁRIAS REC. VINCULADAS – SAÚDE | ART. 164 § 3º DA CF/88 E ART. 11 § 1º DA LEI 4.320/64 |
| 1321.01.0.1.04 | REMUNERAÇÃO DE DEPÓSITOS BANCÁRIOS - FMAS | Art 164, § 3º da CF/88 e Art. 11 §1º da Lei 4.320/64 |
| 1321.01.0.1.05 | RECEITA DE REMUNERAÇÃO BANCÁRIAS REC. NÃO VINCULADAS – SAÚDE | Rec. Rem. Dep. Bancários - Rec. Vinc. Convênios de Saúde |
| 1321.01.0.1.06 | REMUNERAÇÃO DE DEPÓSITOS BANCÁRIOS REC. VINC. - SALÁRIO EDUC | Rec.Rem.Dep.Banc.Rec.Vinc-Salário Educação |
| 1321.01.0.1.07 | REMUNERAÇÃO DE DEP. BANCÁRIOS - CONVÊNIO PREFEITURA | Rec. Rem. Dep. Bancários - Rec. Vinc. Convênios Prefeitura |
| 1321.01.0.1.08 | REMUNERAÇÃO DE DEP. BANCÁRIOSREC. VINC. - OUTRAS | Rec. Rem. Dep. Bancários - Rec. Vinculados - Outras |
| 1321.01.0.1.09 | REMUNERAÇÃO DE OUTROS DEP. REC. VINC. MDE | Remuneração De Outros Dep. Recursos Não Vinculados - MDE |
| 1321.01.0.1.10 | REMUNERAÇÃO DE DEPÓSITOS BANCÁRIOS - NÃO VINCULADO PMS | Remuneração de Outros Dep. Recursos não Vinculados - PM |
| 1321.01.0.1.11 | Remuneração de Depósitos Bancários - FMI | |
| 1321.01.0.1.12 | Remuneração de Depósitos Bancários - FMDCA | |
| 1600.00.0.0.00 | RECEITA DE SERVIÇOS | |
| 1610.00.0.0.00 | SERVIÇOS ADMINISTRATIVOS E COMERCIAIS GERAIS | |
| 1611.00.0.0.00 | SERVIÇOS ADMINISTRATIVOS E COMERCIAIS GERAIS | |
| 1611.01.0.0.00 | SERVIÇOS ADMINISTRATIVOS E COMERCIAIS GERAIS | |
| 1611.01.0.1.01 | EMOLUMENTOS E CUSTAS PROCESSUAIS ADMINISTRATIVAS | Emolumentos e Custas Processuais Administrativas |
| 1611.01.0.1.02 | OUTROS SERVIÇOS ADMINISTRATIVOS | Outros Serviços Administrativos |
| 1611.01.0.1.03 | SERVIÇOS RECREATIVOS E CULTURAIS | Serv. Recreativos e Culturais |

**MUNICÍPIO DE SAIRÉ**

Rua Coronel José Pessoa, nº s/n - CNPJ:10122307/0001-19

Orçamento Programa - Exercício de 2023

LEGISLAÇÃO DA RECEITA

(Inc. III, § 1º, Art.2º)

Câmara Municipal de Sairé
Aprovado Em 1ª Votação
Em 25/10/2022
Assinatura

Câmara Municipal de Sairé
Aprovado Em 2ª Votação
Em 02/12/2022
Assinatura

Quadro 11

Page 6

| Código | Discriminação | Legislação |
|----------------|--|--|
| 1611.01.0.1.04 | SERVIÇOS DE ABATE DE ANIMAIS | Serviços de Abate de Animais |
| 1611.01.0.1.05 | SERVIÇOS DE CEMITÉRIO | Serviços de Cemitério |
| 1611.01.0.1.06 | OUTROS SERVIÇOS | Outros Serviços |
| 1700.00.0.0.00 | TRANSFERÊNCIAS CORRENTES | |
| 1710.00.0.0.00 | TRANSFERÊNCIAS DA UNIÃO E DE SUAS ENTIDADES | |
| 1711.00.0.0.00 | TRANSFERÊNCIAS DECORRENTES DE PARTICIPAÇÃO NA RECEITA DA UNI | |
| 1711.50.0.0.00 | COTA-PARTE DO FUNDO DE PARTICIPAÇÃO DOS ESTADOS E DO DISTRI | |
| 1711.50.0.1.01 | COTA-PARTE DO FUNDO DE PARTICIPAÇÃO DOS ESTADOS- FPE | Cota-Parte do Fundo de Participação dos Estados |
| 1711.51.0.0.00 | COTA-PARTE DO FUNDO DE PARTICIPAÇÃO DOS MUNICÍPIOS - FPM | |
| 1711.51.1.0.00 | COTA-PARTE DO FUNDO DE PARTICIPAÇÃO DOS MUNICÍPIOS - COTA ME | |
| 1711.51.1.1.01 | COTA-PARTE DO FPM - COTA MENSAL - PRINCIPAL | Cota-Parte do Fundo de Participação dos Municípios - Cota Mensal - Principal |
| 1711.51.1.1.02 | COTA-PARTE DO FPM - COTA MENSAL - PRINCIPAL - EDUCAÇÃO 25% | |
| 1711.51.1.1.03 | COTA-PARTE DO FPM - COTA MENSAL - PRINCIPAL - SAÚDE 15% | |
| 1711.51.2.0.00 | COTA-PARTE DO FUNDO DE PARTICIPAÇÃO DO MUNICÍPIOS - 1% COTA | |
| 1711.51.2.1.01 | COTA-PARTE DO FPM - 1% COTA Mês DE DEZEMBRO | Cota-Parte do Fundo de Participação do Municípios - 1% Cota entregue no mês de dezembro - Principal |
| 1711.51.3.0.00 | COTA-PARTE DO FUNDO DE PARTICIPAÇÃO DOS MUNICÍPIOS - 1% COTA | |
| 1711.51.3.1.01 | COTA-PARTE DO FPM - 1% COTA Mês DE JULHO | Cota-Parte do Fundo de Participação dos Municípios - 1% Cota entregue no mês de julho - Principal |
| 1711.52.0.0.00 | COTA-PARTE DO IMPOSTO SOBRE A PROPRIEDADE TERRITORIAL RURAL | |
| 1711.52.0.1.01 | COTA-PARTE DO ITR - PRINCIPAL | Cota-Parte do Imposto Sobre a Propriedade Territorial Rural - Principal |
| 1711.52.0.1.02 | COTA-PARTE DO ITR - PRINCIPAL - EDUCAÇÃO 25% | |
| 1711.52.0.1.03 | COTA-PARTE DO ITR - PRINCIPAL - SAÚDE 15% | |
| 1712.00.0.0.00 | TRANSFERÊNCIAS DAS COMPENSAÇÕES FINANCEIRAS PELA EXPLORAÇÃO | |
| 1712.51.0.0.00 | COTA-PARTE DA COMPENSAÇÃO FINANCEIRA PELA EXPLORAÇÃO DE RECU | |
| 1712.51.0.1.00 | COTA-PARTE DA COMPENSAÇÃO FINANCEIRA PELA EXPLORAÇÃO DE RECU | Cota-parte da Compensação Financeira de Recursos Minerais - CFEM - Principal |
| 1712.52.0.0.00 | COTA-PARTE DA COMPENSAÇÃO FINANCEIRA PELA PRODUÇÃO DE PETRÓL | |

**MUNICÍPIO DE SAIRÉ**

Rua Coronel José Pessoa, nº s/n - CNPJ:10122307/0001-19

Orçamento Programa - Exercício de 2023

LEGISLAÇÃO DA RECEITA

(Inc. III, § 1º, Art.2º)

Câmara Municipal de Sairé
Aprovado Em 1ª Votação
Em 25/10/2022
Assinatura

Câmara Municipal de Sairé
Aprovado Em 2ª Votação
Em 02/11/2022
Assinatura

Quadro 11

Page 7

| Codigo | Discriminação | Legislacao |
|----------------|--|--|
| 1712.52.4.0.00 | COTA-PARTE DO FUNDO ESPECIAL DO PETRÓLEO – FEP | |
| 1712.52.4.1.00 | COTA-PARTE DO FUNDO ESPECIAL DO PETRÓLEO – FEP - PRINCIPAL | Cota-Parte do Fundo Especial do Petróleo – FEP - Principal |
| 1713.00.0.0.00 | TRANSFERÊNCIAS DE RECURSOS DO SISTEMA ÚNICO DE SAÚDE – SUS | |
| 1713.50.0.0.00 | TRANSFERÊNCIAS DE RECURSOS DO SISTEMA ÚNICO DE SAÚDE – SUS – | |
| 1713.50.1.0.00 | TRANSFERÊNCIAS DE RECURSOS DO BLOCO DE MANUTENÇÃO DAS AÇÕES | |
| 1713.50.1.1.01 | PROGRAMA DE INFORMATIZAÇÃO DA APS | LEIS FEDERAIS 8080/90 E 8142/90 E DECRETO 1232/94 |
| 1713.50.1.1.02 | INCENTIVO FINANCEIRO DA APS - PER CAPITA DE TRANSIÇÃO | LEIS FEDERAIS 8080/90 E 8142/90 E DECRETO 1232/94 |
| 1713.50.1.1.03 | AGENTE COMUNITÁRIO DE SAÚDE | LEIS FEDERAIS 8080/90 E 8142/90 E DECRETO 1232/94 |
| 1713.50.1.1.04 | APOIO A MANUTENÇÃO DOS POLOS DE ACADEMIA DA SAÚDE | LEIS FEDERAIS 8080/90 E 8142/90 E DECRETO 1232/94 |
| 1713.50.1.1.05 | INCENTIVO FINANCEIRO PARA AÇÕES ESTRATÉGICAS | LEIS FEDERAIS 8080/90 E 8142/90 E DECRETO 1232/94 |
| 1713.50.1.1.06 | INCENTIVO FINANCEIRO DA APS – DESEMPENHO | LEIS FEDERAIS 8080/90 E 8142/90 E DECRETO 1232/94 |
| 1713.50.1.1.07 | INCENTIVO FINANCEIRO DA APS - CAPITAÇÃO PONDERADA | LEIS FEDERAIS 8080/90 E 8142/90 E DECRETO 1232/94 |
| 1713.50.1.1.08 | INCREMENTO TEMPORÁRIO AO CUSTEIO DOS SERVIÇOS ATENÇÃO PRIMA | LEIS FEDERAIS 8080/90 E 8142/90 E DECRETO 1232/94 |
| 1713.50.1.1.09 | OUTROS PROGRAMAS FINANC. FUNDO A FUNDO - APS | LEIS FEDERAIS 8080/90 E 8142/90 E DECRETO 1232/94 |
| 1713.50.1.1.10 | TRANSFERÊNCIAS DE RECURSOS DE EMENDAS ATENÇÃO PRIMÁRIA | |
| 1713.50.2.0.00 | TRANSFERÊNCIAS DE RECURSOS DO BLOCO DE MANUTENÇÃO DAS AÇÕES | |
| 1713.50.2.1.01 | ATENÇÃO A SAÚDE DA POPULAÇÃO P PROCEDIMENTOS ATENÇÃO ESPECIALIZADA | LEIS FEDERAIS 8080/90 E 8142/90 E DECRETO 1232/94 |
| 1713.50.2.1.02 | SAMU – 192 | PORTARIA GM/MS Nº 1927/04 |
| 1713.50.2.1.03 | IMPLEMENTAÇÃO DE POLÍTICAS PARA REDE CEGONHA | LEIS FEDERAIS 8080/90 E 8142/90 E DECRETO 1232/94 |
| 1713.50.2.1.04 | INCREMENTO TEMPORARIO AO CUSTEIO SERV. ASSIST. ESPECIALIZADA | LEIS FEDERAIS 8080/90 E 8142/90 E DECRETO 1232/94 |
| 1713.50.2.1.05 | TRANSFERÊNCIAS DE RECURSOS DE EMENDAS ATENÇÃO ESPECIALIZADA | |
| 1713.50.3.0.00 | TRANSFERÊNCIAS DE RECURSOS DO BLOCO DE MANUTENÇÃO DAS AÇÕES | |
| 1713.50.3.1.01 | INCENTIVO FINANCEIRO AOS ESTADOS DIST. E MUNIC. VIG. EM SAUD | LEIS FEDERAIS 8080/90 E 8142/90 E DECRETO 1232/94 |
| 1713.50.3.1.02 | INCENTIVO FINANC. AS AÇÕES DE VIGILANCIA E PREVENÇ. E COM | LEIS FEDERAIS 8080/90 E 8142/90 E DECRETO 1232/94 |
| 1713.50.3.1.03 | ASSITENCIA FINANCEIRA COMPLEMENTA AO ESTADOS E MUNICIPIOS | LEI EDERAL 8742/93 |

**MUNICÍPIO DE SAIRÉ**

Rua Coronel José Pessoa, nº s/n - CNPJ:10122307/0001-19

Orçamento Programa - Exercício de 2023

LEGISLAÇÃO DA RECEITA

(Inc. III, § 1º, Art.2º)

Câmara Municipal de Sairé
Aprovado Em 1ª Votação
Em 25/10/2022
Assinatura

Câmara Municipal de Sairé
Aprovado Em 2ª Votação
Em 02/12/2022
Assinatura

Quadro 11

Page 8

| Código | Discriminação | Legislação |
|----------------|---|--|
| 1713.50.3.1.04 | OUTROS PROGRAMAS FINANCS FUNDO A FUNFO - VIG. EM SAUDE | LEIS FEDERAIS 8080/90 E 8142/90 E DECRETO 1232/94 |
| 1713.50.4.0.00 | TRANSFERÊNCIAS DE RECURSOS DO BLOCO DE MANUTENÇÃO DAS AÇÕES | |
| 1713.50.4.1.01 | PROM. DA ASSIT. FARMACEUTICA E INSUMOS EST. AT. PRIMARIA | LEIS FEDERAIS 8080/90 E 8142/90 E DECRETO 1232/94 |
| 1713.50.4.1.02 | ORGANIZAÇÃO DOS SERVIÇOS DE ASSISTÊNCIA FARMACÉUTICA NO SUS | LEIS FEDERAIS 8080/90 E 8142/90 E DECRETO 1232/94 |
| 1713.50.5.0.00 | TRANSFERÊNCIAS DE RECURSOS DO BLOCO DE MANUTENÇÃO DAS AÇÕES | |
| 1713.50.5.1.01 | IMPLEMENTAÇÃO DE SEGURANÇA ALIMENTAR E NUTRICIONAL NA SAUDE | Imposto Territorial Urbano |
| 1713.50.5.1.02 | OUTROS PROGRAMAS FUNDO A FUNDO - GESTÃO DO SUS | LEIS FEDERAIS 8080/90 E 8142/90 E DECRETO 1232/94 |
| 1713.50.9.0.00 | TRANSFERÊNCIAS DE RECURSOS DO BLOCO DE MANUTENÇÃO DAS AÇÕES | |
| 1713.50.9.1.01 | CORONAVÍRUS (COVID -19) | Coronavírus (COVID-19) |
| 1713.50.9.1.02 | DEMAIS PROGRAMAS - FUNDO A FUNDO | LEIS FEDERAIS 8080/90 E 8142/90 E DECRETO 1232/94 |
| 1714.00.0.0.00 | TRANSFERÊNCIAS DE RECURSOS DO FUNDO NACIONAL DO DESENVOLVIME | |
| 1714.50.0.0.00 | TRANSFERÊNCIAS DO SALÁRIO-EDUCAÇÃO | |
| 1714.50.0.1.00 | TRANSFERÊNCIAS DO SALÁRIO-EDUCAÇÃO - PRINCIPAL | Transferências do Salário-Educação - Principal |
| 1714.51.0.0.00 | TRANSFERÊNCIAS DIRETAS DO FNDE REFERENTES AO PROGRAMA DINHEI | |
| 1714.51.0.1.01 | TRANSFERÊNCIAS DIRETAS DO FNDE REFERENTES AO PDDE | Transferências Diretas do FNDE referentes ao Programa Dinheiro Direto na Escola - PDDE - Principal |
| 1714.52.0.0.00 | TRANSFERÊNCIAS REFERENTES AO PROGRAMA NACIONAL DE ALIMENTAÇÃO | |
| 1714.52.0.1.01 | PNAE - ENSINO FUNDAMENTAL | PNAE Ensino Fundamental |
| 1714.52.0.1.02 | PNAE - INFANTIL PRÉ ESCOLA | PNAE Pré-Escola |
| 1714.52.0.1.03 | PNAE - INFANTIL CRECHE | PNAE Creche |
| 1714.52.0.1.04 | PNAE - EJA | PNAE EJA |
| 1714.52.0.1.05 | PNAE - FUNDO MAIS EDUCAÇÃO | PNAE - FUNDO MAIS EDUCACAO |
| 1714.52.0.1.06 | PNAE - QUILOMBOLA | PNAE Quilombola |
| 1714.52.0.1.07 | PNAE - ESPECIAL - AEE | Alimentação Escolar - AEE |
| 1714.53.0.0.00 | TRANSFERÊNCIAS REFERENTES AO PROGRAMA NACIONAL DE APOIO AO T | |

**MUNICÍPIO DE SAIRÉ**

Rua Coronel José Pessoa, nº s/n - CNPJ:10122307/0001-19

Orçamento Programa - Exercício de 2023

LEGISLAÇÃO DA RECEITA

(Inc. III, § 1º, Art.2º)

Quadro 11

Page 9

| Código | Discriminação | Legislação |
|----------------|--|--|
| 1714.53.0.1.01 | TRANSFERÊNCIAS REFERENTES AO PNATE - PRINCIPAL | Transferências Diretas do FNDE referentes ao Programa Nacional de Apoio ao Transporte do Escolar – PNATE - Principal |
| 1714.99.0.0.00 | OUTRAS TRANSFERÊNCIAS DIRETAS DO FUNDO NACIONAL DO DESENVOLV | |
| 1714.99.0.1.01 | OUTRAS TRANSFERÊNCIAS DIRETAS DO FNDE - PRINCIPAL | Outras transferências do FNDE - Principal |
| 1715.00.0.0.00 | TRANSFERÊNCIAS DE RECURSOS DE COMPLEMENTAÇÃO DA UNIÃO AO FUN | |
| 1715.50.0.0.00 | TRANSFERÊNCIAS DE RECURSOS DE COMPLEMENTAÇÃO DA UNIÃO AO FUN | |
| 1715.50.0.1.01 | COMPLEMENTAÇÃO DA UNIÃO AO FUNDEB – VAAT - PRINCIPAL | Lei nº 14.113, de 25 de dezembro de 2020. |
| 1715.51.0.0.00 | TRANSFERÊNCIAS DE RECURSOS DE COMPLEMENTAÇÃO DA UNIÃO AO FUN | |
| 1715.51.0.1.01 | COMPLEMENTAÇÃO DA UNIÃO AO FUNDEB – VAAF - PRINCIPAL | Lei nº 14.113, de 25 de dezembro de 2020. |
| 1715.52.0.0.00 | TRANSFERÊNCIAS DE RECURSOS DE COMPLEMENTAÇÃO DA UNIÃO AO FUN | |
| 1715.52.0.1.01 | COMPLEMENTAÇÃO DA UNIÃO AO FUNDEB – VAAR - PRINCIPAL | Lei nº 14.113, de 25 de dezembro de 2020. |
| 1716.00.0.0.00 | TRANSFERÊNCIAS DE RECURSOS DO FUNDO NACIONAL DE ASSISTÊNCIA | |
| 1716.50.0.0.00 | TRANSFERÊNCIAS DE RECURSOS DO FUNDO NACIONAL DE ASSISTÊNCIA | |
| 1716.50.0.1.01 | SCFV - SERVIÇO CONVIVÊNCIA E FORTALECIMENTO DE VÍNCULOS | Lei Federal nº 8742/93 |
| 1716.50.0.1.02 | PBF - PISO BÁSICO FIXO | Lei Federal nº 8742/93 |
| 1716.50.0.1.03 | PROGRAMA PRIMEIRA INFÂNCIA - CRIANÇA FELIZ | Lei Federal nº 8742/93 |
| 1716.50.0.1.04 | PAEFI - PISO FIXO DE MÉDIA COMPLEXIDADE COMPLEXIDADE | Lei Federal nº 8742/93 |
| 1716.50.0.1.05 | AEPETI - ERRADICAÇÃO DO TRABALHO INFANTIL | Lei Federal nº 8742/93 |
| 1716.50.0.1.06 | INDICE DE GESTÃO DESCENTRALIZADA DO SUAS - IGDSUAS | Lei Federal nº 8742/93 |
| 1716.50.0.1.07 | INDICE DE GESTÃO DESCENTRALIZADA - AUXÍLIO BRASIL | Lei Federal nº 8742/93 |
| 1716.50.0.1.08 | BPC NA ESCOLA | Lei Federal nº 8742/93 |
| 1716.50.0.1.09 | SERV. PROTEÇÃO EM SITUAÇÕES DE CALAMIDADES PÚBLICAS DE EMERG | Lei Federal nº 8742/93 |
| 1716.50.0.1.10 | PAGAMENTO EXTRAORDINÁRIO CALAMIDADE PORT. 751/2022 | |
| 1716.50.0.1.99 | OUTRAS TRANSFERÊNCIAS DE RECURSOS DO FNAS | Lei Federal nº 8742/93 |

Câmara Municipal de Sairé
Aprovado Em 1ª Votação
Em 25/12/2022
Assinatura

Câmara Municipal de Sairé
Aprovado Em 2ª Votação
Em 02/12/2022
Assinatura

**MUNICÍPIO DE SAIRÉ**

Rua Coronel José Pessoa, nº s/n - CNPJ:10122307/0001-19

Orçamento Programa - Exercício de 2023

LEGISLAÇÃO DA RECEITA

(Inc. III, § 1º, Art.2º)

Câmara Municipal de Sairé
Aprovado Em 1ª Votação
 Em 25/10/2020
 Assinatura

Câmara Municipal de Sairé
Aprovado Em 2ª Votação
 Em 02/12/2020
 Assinatura

Quadro 11

Page 10

| Codigo | Discriminação | Legislacao |
|----------------|--|---|
| 1717.00.0.0.00 | TRANSFERÊNCIAS DE CONVÊNIOS DA UNIÃO E DE SUAS ENTIDADES | |
| 1717.50.0.0.00 | TRANSFERÊNCIAS DE CONVÊNIOS DA UNIÃO PARA O SISTEMA ÚNICO DE | |
| 1717.50.0.1.01 | TRANSFERÊNCIA CONVÊNIO DA UNIÃO - SUS | LEIS FEDERAIS Nº 9.4424/96 e 11.494/07 |
| 1717.51.0.0.00 | TRANSFERÊNCIAS DE CONVÊNIOS DA UNIÃO DESTINADAS A PROGRAMAS | |
| 1717.51.0.1.01 | TRANSF. DE CONV. DA UNIÃO DESTINADAS A PROG. DE EDUCAÇÃO | Transferências de Convênios da União Destinadas a Programas de Educação - Principal |
| 1717.52.0.0.00 | TRANSFERÊNCIAS DE CONVÊNIOS DA UNIÃO DESTINADAS A PROGRAMAS | |
| 1717.52.0.1.01 | TRANSF. DE CONV. DA UNIÃO DESTINADAS A PROG. DE ASSISTÊNCIA | Transferências de Convênios da União Destinadas a Programas de Assistência Social - Principal |
| 1717.99.0.0.00 | OUTRAS TRANSFERÊNCIAS DE CONVÊNIOS DA UNIÃO E DE SUAS ENTIDA | |
| 1717.99.0.1.02 | FEX - AUXILIO FINANCEIRO PARA FOMENTO DAS EXPORTAÇÕES | FEX - Auxílio Financeiro para Fomento das Exportações |
| 1717.99.0.1.03 | AÇÕES DO COVID NA CULTURA | Ações do COVID-19 na Cultura |
| 1717.99.0.1.04 | OUTRAS TRANSF. DA UNIÃO LEI KANDIR LC 176/2020 | LEI COMPLEMENTAR Nº 176, DE 29 DE DEZEMBRO DE 2020 |
| 1717.99.0.1.05 | AFM- AUXILIO FINANCEIRO AOS MUNICIPIOS | LEI COMPLEMENTAR Nº 176, DE 29 DE DEZEMBRO DE 2020 |
| 1719.00.0.0.00 | OUTRAS TRANSFERÊNCIAS DE RECURSOS DA UNIÃO E DE SUAS ENTIDAD | |
| 1719.99.0.0.00 | OUTRAS TRANSFERÊNCIAS DE RECURSOS DA UNIÃO E DE SUAS ENTIDAD | |
| 1719.99.0.1.00 | OUTRAS TRANSFERÊNCIAS DE RECURSOS DA UNIÃO E DE SUAS ENTIDAD | Outras Transferências da União |
| 1719.99.0.1.04 | OUTRAS TRANSFERÊNCIAS DE RECURSOS DA UNIÃO - FMAS | Outras Transferências da União |
| 1720.00.0.0.00 | TRANSFERÊNCIAS DOS ESTADOS E DO DISTRITO FEDERAL E DE SUAS E | |
| 1721.00.0.0.00 | PARTICIPAÇÃO NA RECEITA DOS ESTADOS E DISTRITO FEDERAL | |
| 1721.50.0.0.00 | COTA-PARTE DO ICMS | |
| 1721.50.0.1.00 | COTA-PARTE DO ICMS - PRINCIPAL | Cota-Parte do ICMS - Principal |
| 1721.50.0.1.01 | COTA-PARTE DO ICMS - PRINCIPAL - EDUCAÇÃO 25% | |
| 1721.50.0.1.02 | COTA-PARTE DO ICMS - PRINCIPAL - SAÚDE 15% | |
| 1721.51.0.0.00 | COTA-PARTE DO IPVA | |
| 1721.51.0.1.00 | COTA-PARTE DO IPVA - PRINCIPAL | Cota-Parte do IPVA - Principal |
| 1721.51.0.1.01 | COTA-PARTE DO IPVA - PRINCIPAL - EDUCAÇÃO 25% | |

**MUNICÍPIO DE SAIRÉ**

Rua Coronel José Pessoa, nº s/n - CNPJ:10122307/0001-19

Orçamento Programa - Exercício de 2023

LEGISLAÇÃO DA RECEITA

(Inc. III, § 1º, Art.2º)

Câmara Municipal de Sairé
Aprovado Em 1ª Votação
Em 25/10/2022
Assinatura

Câmara Municipal de Sairé
Aprovado Em 2ª Votação
Em 02/12/2022
Assinatura

Quadro 11

Page 11

| Código | Discriminação | Legislacao |
|----------------|---|--|
| 1721.51.0.1.02 | COTA-PARTE DO IPVA - PRINCIPAL - SAÚDE 15% | |
| 1721.52.0.0.00 | COTA-PARTE DO IPI - MUNICÍPIOS | |
| 1721.52.0.1.00 | COTA-PARTE DO IPI - MUNICÍPIOS - PRINCIPAL | Cota-Parte do IPI - Municípios - Principal |
| 1721.52.0.1.01 | COTA-PARTE DO IPI - MUNICÍPIOS - PRINCIPAL - EDUCAÇÃO 25% | |
| 1721.52.0.1.02 | COTA-PARTE DO IPI - MUNICÍPIOS - PRINCIPAL - SAÚDE 15% | |
| 1721.53.0.0.00 | COTA-PARTE DA CONTRIBUIÇÃO DE INTERVENÇÃO NO DOMÍNIO ECONÔMI | |
| 1721.53.0.1.00 | COTA-PARTE DA CONTRIBUIÇÃO DE INTERVENÇÃO NO DOMÍNIO ECONÔMI | Cota-Parte da Contribuição de Intervenção no Domínio Econômico - Principal |
| 1724.00.0.0.00 | TRANSFERÊNCIAS DE CONVÊNIOS DOS ESTADOS E DF E DE SUAS ENTID | |
| 1724.51.0.0.00 | TRANSFERÊNCIAS DE CONVÊNIOS DOS ESTADOS DESTINADAS A PROGRAM | |
| 1724.51.0.1.01 | PROGRAMA A CAMINHO DA ESCOLA | Programa a Caminho da Escola |
| 1724.51.0.1.02 | TRANSF DE CONV DOS ESTADOS DEST A PROGRAMAS DE EDUCAÇÃO | Transf Conv dos Estados Destinadas a Programas da Educação |
| 1724.51.0.1.03 | OUTRAS TRANSF DE CONV DOS ESTADOS - ASSIST SOCIAL | Outras Transf. de Convênios dos Estados - Assist. Social |
| 1724.51.0.1.04 | OUTRAS TRANSF DE CONV DOS ESTADOS | Outras Transf. de Convênios dos Estados |
| 1729.00.0.0.00 | OUTRAS TRANSFERÊNCIAS DOS ESTADOS E DISTRITO FEDERAL | |
| 1729.99.0.0.00 | OUTRAS TRANSFERÊNCIAS DOS ESTADOS E DF | |
| 1729.99.0.1.00 | OUTRAS TRANSFERÊNCIAS DOS ESTADOS E DF - PRINCIPAL | Outras Transferências dos Estados - Prefeitura |
| 1729.99.0.1.01 | OUTRAS TRANSFERÊNCIAS DE RECURSOS DO ESTADO - FMS | LEGILAÇÃO ESPECIFICA |
| 1729.99.0.1.02 | FDS- FUNDO DE DESENVOLVIMENTO SOCIAL | FDS - Fundo de Desenvolvimento Social |
| 1729.99.0.1.04 | BENEFÍCIOS EVENTUAIS | Legislação Específica |
| 1729.99.0.1.05 | PAIF - CRAS | Legislação Específica |
| 1729.99.0.1.06 | PAEFI - CREAS | Legislação Específica |
| 1729.99.0.1.99 | OUTRAS TRANSFERÊNCIAS DOS ESTADOS - FMAS | Legislação Específica |
| 1750.00.0.0.00 | TRANSFERÊNCIAS DE OUTRAS INSTITUIÇÕES PÚBLICAS | |
| 1751.00.0.0.00 | TRANSFERÊNCIAS DE RECURSOS DO FUNDO DE MANUTENÇÃO E DESENVOL | |
| 1751.50.0.0.00 | TRANSFERÊNCIAS DE RECURSOS DO FUNDO DE MANUTENÇÃO E DESENVOL | |
| 1751.50.0.1.01 | CONTRIBUIÇÃO DO FPE PARA FORMAÇÃO DO FUNDEB | Contribuição do FPE Para Formação do FUNDEB |

**MUNICÍPIO DE SAIRÉ**

Rua Coronel José Pessoa, nº s/n - CNPJ:10122307/0001-19

Orçamento Programa - Exercício de 2023

LEGISLAÇÃO DA RECEITA

(Inc. III, § 1º, Art.2º)

Câmara Municipal de Sairé
Aprovado Em 1ª Votação
Em 25/12/2022
Assinatura

Câmara Municipal de Sairé
Aprovado Em 2ª Votação
Em 02/12/2022
Assinatura

Quadro 11

Page 12

| Código | Discriminação | Legislação |
|----------------|--|--|
| 1751.50.0.1.02 | CONTRIBUIÇÃO DO FPM PARA FORMAÇÃO DO FUNDEB | Contribuição do FPM Para Formação do FUNDEB |
| 1751.50.0.1.03 | CONTRIBUIÇÃO DA LC 91/97 PARA FORMAÇÃO DO FUNDEB | Contribuição do LC 91/97 Para Formação do FUNDEB |
| 1751.50.0.1.04 | CONTRIBUIÇÃO DO IPI PARA FORMAÇÃO DO FUNDEB | Contribuição do IPI Para Formação do FUNDEB |
| 1751.50.0.1.05 | CONTRIBUIÇÃO DO ICMS PARA FORMAÇÃO DO FUNDEB | Contribuição do ICMS Para Formação do FUNDEB |
| 1751.50.0.1.06 | CONTRIBUIÇÃO DO IPVA PARA FORMAÇÃO DO FUNDEB | Contribuição do IPVA Para Formação do FUNDEB |
| 1751.50.0.1.07 | CONTRIBUIÇÃO DO ITR PARA FORMAÇÃO DO FUNDEB | Contribuição do ITR Para Formação do FUNDEB |
| 1751.50.0.1.08 | CONTRIBUIÇÃO DO ITCMD PARA FORMAÇÃO DO FUNDEB | Contribuição do ITCMD Para Formação do FUNDEB |
| 1900.00.0.0.00 | OUTRAS RECEITAS CORRENTES | |
| 1920.00.0.0.00 | INDENIZAÇÕES, RESTITUIÇÕES E RESSARCIMENTOS | |
| 1921.00.0.0.00 | INDENIZAÇÕES | |
| 1921.99.0.0.00 | OUTRAS INDENIZAÇÕES | |
| 1921.99.0.1.02 | OUTRAS INDENIZAÇÕES - PREFEITURA | Outras Indenizações (PM) |
| 1921.99.0.1.04 | OUTRAS INDENIZAÇÕES - FMAS | Legislação Específica |
| 1921.99.0.1.05 | OUTRAS INDENIZAÇÕES - FMS | LEGISLAÇÃO ESPECÍFICA |
| 1922.00.0.0.00 | RESTITUIÇÕES | |
| 1922.99.0.0.00 | OUTRAS RESTITUIÇÕES | |
| 1922.99.0.1.01 | OUTRAS RESTITUIÇÕES - PREFEITURA | Outras Restituições (PM) |
| 1922.99.0.1.04 | OUTRAS RESTITUIÇÕES - FMAS | Legislação Específica |
| 1922.99.0.1.05 | OUTRAS RESTITUIÇÕES - FMS | LEGISLAÇÃO ESPECÍFICA |
| 1990.00.0.0.00 | DEMAIS RECEITAS CORRENTES | |
| 1999.00.0.0.00 | OUTRAS RECEITAS CORRENTES | |
| 1999.99.0.0.00 | OUTRAS RECEITAS | |
| 1999.99.1.0.00 | OUTRAS RECEITAS ADMINISTRADAS PELA RFB | |
| 1999.99.1.1.01 | Outras Receitas - Doações - FMI | |
| 1999.99.1.1.02 | Outras Receitas - Doações - FMDCA | |
| 2000.00.0.0.00 | RECEITAS DE CAPITAL | |

**MUNICÍPIO DE SAIRÉ**

Rua Coronel José Pessoa, nº s/n - CNPJ:10122307/0001-19

Orçamento Programa - Exercício de 2023

LEGISLAÇÃO DA RECEITA

(Inc. III, § 1º, Art.2º)

Câmara Municipal de Sairé
Aprovado Em 1ª Votação
Em 25/10/2022
Assinatura

Câmara Municipal de Sairé
Aprovado Em 2ª Votação
Em 25/10/2022
Assinatura

Quadro 11

Page 13

| Codigo | Discriminação | Legislacao |
|----------------|--|---|
| 2200.00.0.0.00 | ALIENAÇÃO DE BENS | |
| 2210.00.0.0.00 | ALIENAÇÃO DE BENS MÓVEIS | |
| 2213.00.0.0.00 | ALIENAÇÃO DE BENS MÓVEIS E SEMOVENTES | |
| 2213.01.0.0.00 | ALIENAÇÃO DE BENS MÓVEIS E SEMOVENTES | |
| 2213.01.0.1.00 | ALIENAÇÃO DE BENS MÓVEIS E SEMOVENTES - PRINCIPAL | Alienação de Bens Móveis e Semoventes - Principal |
| 2220.00.0.0.00 | ALIENAÇÃO DE BENS IMÓVEIS | |
| 2221.00.0.0.00 | ALIENAÇÃO DE BENS IMÓVEIS | |
| 2221.01.0.0.00 | ALIENAÇÃO DE BENS IMÓVEIS | |
| 2221.01.0.1.00 | ALIENAÇÃO DE BENS IMÓVEIS - PRINCIPAL | Alienação de Bens Imóveis - Principal |
| 2400.00.0.0.00 | TRANSFERÊNCIAS DE CAPITAL | |
| 2410.00.0.0.00 | TRANSFERÊNCIAS DA UNIÃO E DE SUAS ENTIDADES | |
| 2411.00.0.0.00 | TRANSFERÊNCIAS DE RECURSOS DO SISTEMA ÚNICO DE SAÚDE - SUS | |
| 2411.51.0.0.00 | TRANSFERÊNCIAS DE RECURSOS DO SISTEMA ÚNICO DE SAÚDE - SUS - | |
| 2411.51.1.0.00 | TRANSFERÊNCIAS DE RECURSOS DO BLOCO DE ESTRUTURAÇÃO DA REDE | |
| 2411.51.1.1.01 | CONSTRUÇÃO E AMPLIAÇÃO DE UNIDADES DE SAUDE - UBS | LEIS FEDERAIS Nº 9.4424/96 E Nº 11.494/07 |
| 2411.51.1.1.02 | ESTRUTURAÇÃO DA REDE DE SAÚDE BUCAL | LEIS FEDERAIS Nº 9.4424/96 E Nº 11.494/07 |
| 2411.51.1.1.03 | ESTRUTURAÇÃO DA REDE DE SERVIÇOS DE ATENÇÃO PRIMÁRIA SAUDE | LEIS FEDERAIS Nº 9.4424/96 E Nº 11.494/07 |
| 2411.51.2.0.00 | TRANSFERÊNCIAS DE RECURSOS DO BLOCO DE ESTRUTURAÇÃO DA REDE | |
| 2411.51.2.1.01 | ESTRUTURAÇÃO DE UNIDADES DE ATENÇÃO ESPECIALIZADA EM SAUDE | LEIS FEDERAIS Nº 9.4424/96 E Nº 11.494/07 |
| 2411.51.2.1.02 | IMPLEMENTAÇÃO, CONSTRUÇÃO E AMPLIAÇÃO DE UNID. P. ATENDIMENT | LEIS FEDERAIS Nº 9.4424/96 E Nº 11.494/07 |
| 2411.99.0.0.00 | OUTRAS TRANSFERÊNCIAS DE RECURSOS DO SISTEMA ÚNICO DE SAÚDE | |
| 2411.99.0.1.01 | TRANSFERÊNCIA RECURSOS SISTEMA UNICO DE SAUDE - SUS | LEGISLAÇÃO EPECIFICA |
| 2414.00.0.0.00 | TRANSFERÊNCIAS DE CONVÊNIO DA UNIÃO E DE SUAS ENTIDADES | |
| 2414.50.0.0.00 | TRANSFERÊNCIAS DE CONVÊNIO DA UNIÃO PARA O SISTEMA ÚNICO DE | |
| 2414.50.0.1.01 | TRANSFERÊNCIA CONVÊNIO DA UNIÃO - SUS | LEIS FEDERAIS Nº 9.4424/96 e 11.494/07 |
| 2414.51.0.0.00 | TRANSFERÊNCIAS DE CONVÊNIO DA UNIÃO DESTINADAS A PROGRAMAS | |
| 2414.51.0.1.01 | TRANSF DE CONV DA UNIÃO DESTINADAS A PROG DE EDUCAÇÃO | Transf. Conv. da União para Programas de Educação |

**MUNICÍPIO DE SAIRÉ**

Rua Coronel José Pessoa, nº s/n - CNPJ:10122307/0001-19

Orçamento Programa - Exercício de 2023

LEGISLAÇÃO DA RECEITA

(Inc. III, § 1º, Art.2º)

Câmara Municipal de Sairé
Aprovado Em 1ª Votação

Em 25/10/2022

Assinatura

Câmara Municipal de Sairé
Aprovado Em 2ª Votação

Em 02/12/2022

Assinatura

Quadro 11

Page 14

| Codigo | Discriminação | Legislacao |
|----------------|--|--|
| 2414.52.0.0.00 | TRANSFERÊNCIAS DE CONVÊNIO DA UNIÃO DESTINADAS A PROGRAMAS | |
| 2414.52.0.1.01 | TRANSF DE CONV DA UNIÃO DESTS A PROGRAMAS DE SANEAMENTO BÁSI | Transferências de Convênios da União destinadas a Programas de Saneamento Básico - Principal |
| 2414.54.0.0.00 | TRANSFERÊNCIAS DE CONVÊNIO DA UNIÃO DESTINADAS A PROGRAMAS | |
| 2414.54.0.1.01 | TRANSF DE CONV DA UNIÃO DESTS A PROGRAMAS DE INFRA EM TRANSP | Transferências de Convênios da União destinadas a Programas de Infra-Estrutura em Transporte - Principal |
| 2414.99.0.0.00 | OUTRAS TRANSFERÊNCIAS DE CONVÊNIO DA UNIÃO E DE SUAS ENTIDA | |
| 2414.99.0.1.00 | OUTRAS TRANSFERÊNCIAS DE CONVÊNIO DA UNIÃO E DE SUAS ENTIDA | Programa Nacional de Reestruturação e Aquisição de Equipamentos para a Rede Escolar Pública de Educação Infantil - Principal |
| 2414.99.0.1.00 | OUTRAS TRANSFERÊNCIAS DE CONVÊNIO DA UNIÃO E DE SUAS ENTIDA | Outras Transferências de Cõvenios da União |
| 2419.00.0.0.00 | OUTRAS TRANSFERÊNCIAS DE RECURSOS DA UNIÃO E DE SUAS ENTIDAD | |
| 2419.99.0.0.00 | OUTRAS TRANSFERÊNCIAS DE RECURSOS DA UNIÃO E DE SUAS ENTIDAD | |
| 2419.99.0.1.04 | OUTRAS TRANSFERÊNCIAS DE RECURSOS DA UNIÃO - FMAS | Outras Transferências de Recursos da União |
| 2420.00.0.0.00 | TRANSFERÊNCIAS DOS ESTADOS E DO DISTRITO FEDERAL E DE SUAS E | |
| 2421.00.0.0.00 | TRANSFERÊNCIAS DE RECURSOS DO SISTEMA ÚNICO DE SAÚDE – SUS D | |
| 2421.50.0.0.00 | TRANSFERÊNCIAS DE RECURSOS DO SISTEMA ÚNICO DE SAÚDE – SUS | |
| 2421.50.0.1.01 | TRANSFERÊNCIA REECUROS SISTEMA UNICO DE SAUDE- SUS | LEI FEDERAL Nº 8742/93 |
| 2422.00.0.0.00 | TRANSFERÊNCIAS DE CONVÊNIO DOS ESTADOS E DF E DE SUAS ENTID | |
| 2422.50.0.0.00 | TRANSFERÊNCIAS DE CONVÊNIO DOS ESTADOS PARA O SISTEMA ÚNICO | |
| 2422.50.0.1.01 | TRANSFERÊNIA DE CONVÊNIO ESTADOS - SUS | LEGISLAÇÃO ESPECIFICA |
| 2422.51.0.0.00 | TRANSFERÊNCIAS DE CONVÊNIO DOS ESTADOS DESTINADAS A PROGRAM | |
| 2422.51.0.1.00 | TRANSFERÊNCIAS DE CONVÊNIO DOS ESTADOS DESTINADAS A PROGRAM | Transf. Conv. do Estado Destin. a Programas de Educação |
| 2422.99.0.0.00 | OUTRAS TRANSFERÊNCIAS DE CONVÊNIO DOS ESTADOS E DF E DE SUA | |
| 2422.99.0.1.00 | OUTRAS TRANSFERÊNCIAS DE CONVÊNIO DOS ESTADOS E DF E DE SUA | Outras Transferências de Convênio dos Estados - Principal |
| 2429.00.0.0.00 | OUTRAS TRANSFERÊNCIAS DE RECURSOS DOS ESTADOS | |
| 2429.51.0.0.00 | TRANSFERÊNCIAS DE RECURSOS DESTINADOS A PROGRAMAS DE EDUCAÇÃ | |
| 2429.51.0.1.00 | TRANSFERÊNCIAS DE RECURSOS DESTINADOS A PROGRAMAS DE EDUCAÇÃ | Transferências de Recursos Destinados a Programas de |



MUNICÍPIO DE SAIRÉ

Rua Coronel José Pessoa, nº s/n - CNPJ:10122307/0001-19

Orçamento Programa - Exercício de 2023

LEGISLAÇÃO DA RECEITA

(Inc. III, § 1º, Art.2º)

Quadro 11

Page 15

| Codigo | Discriminação | Legislacao |
|----------------|--|--|
| | | Educação - Principal |
| 2429.99.0.0.00 | OUTRAS TRANSFERÊNCIAS DE RECURSOS DOS ESTADOS | |
| 2429.99.0.1.01 | OUTRAS TRANSFERÊNCIAS DE RECURSOS DOS ESTADOS - PM | FEM - Fundo de Desenvolvimento Municipal |
| 2429.99.0.1.02 | OUTRAS TRANSFERÊNCIAS DE RECURSOS DOS ESTADOS - FMAS | |
| 9000.00.0.0.00 | (R) DEDUÇÕES DA RECEITA | |
| 9500.00.0.0.00 | (R) DEDUÇÕES DO FUNDEB | |
| 9510.00.0.0.00 | (R) DEDUÇÕES DO FUNDEB | DEDUÇÕES DO FUNDEB |

Câmara Municipal de Sairé
- Aprovado Em 1ª Votação
Em 25/10/2022
Assinatura

Câmara Municipal de Sairé
Aprovado Em 2ª Votação
Em 02/12/2022
Assinatura

MUNICÍPIO DE SAIRÉ

Rua Coronel José Pessoa, nº s/n - CNPJ:10122307/0001-19

Orçamento Programa - Exercício de 2023

Anexo 02

Page 1

NATUREZA DA DESPESA - CONSOLIDAÇÃO GERAL

| Código | Especificação | Elemento | Modalidade | Grupo | Categoria Econômica |
|--------------|--|---------------|---------------|---------------|----------------------|
| 30.00.00 | DESPESAS CORRENTES | | | | 43.424.000,00 |
| 31.00.00 | PESSOAL E ENCARGOS SOCIAIS | | | 24.455.000,00 | |
| 31.90.00 | APLICAÇÕES DIRETAS | | 24.455.000,00 | | |
| 31.90.04 | CONTRATAÇÃO POR TEMPO DETERMINADO | 7.212.000,00 | | | |
| 31.90.11 | VENCIMENTOS E VANTAGENS FIXAS - PESSOAL CIVIL | 12.076.000,00 | | | |
| 31.90.13 | OBRIGAÇÕES PATRONAIS | 3.886.000,00 | | | |
| 31.90.16 | OUTRAS DESPESAS VARIÁVEIS - PESSOAL CIVIL | 32.000,00 | | | |
| 31.90.91 | SENTENÇAS JUDICIAIS | 76.000,00 | | | |
| 31.90.92 | DESPESAS DE EXERCÍCIOS ANTERIORES | 37.000,00 | | | |
| 31.90.94 | INDENIZAÇÕES E RESTITUIÇÕES TRABALHISTAS | 1.136.000,00 | | | |
| 32.00.00 | JUROS E ENCARGOS DA DÍVIDA | | | 400.000,00 | |
| 32.90.00 | APLICAÇÕES DIRETAS | | 400.000,00 | | |
| 32.90.21 | JUROS SOBRE A DÍVIDA POR CONTRATO | 400.000,00 | | | |
| 33.00.00 | OUTRAS DESPESAS CORRENTES | | | 18.569.000,00 | |
| 33.50.00 | TRANSFERÊNCIAS A INSTITUIÇÕES PRIVADAS SEM FINS LUCRATIVOS | | 57.000,00 | | |
| 33.50.41 | CONTRIBUIÇÕES | 31.000,00 | | | |
| 33.50.43 | SUBVENÇÕES SOCIAIS | 26.000,00 | | | |
| 33.90.00 | APLICAÇÕES DIRETAS | | 18.512.000,00 | | |
| 33.90.08 | OUTROS BENEFÍCIOS ASSISTENCIAIS DO SERVIDOR E DO MILITAR | 8.000,00 | | | |
| 33.90.18 | DIÁRIAS - CIVIL | 352.000,00 | | | |
| 33.90.18 | AUXÍLIO FINANCEIRO A ESTUDANTES | 180.000,00 | | | |
| 33.90.30 | MATERIAL DE CONSUMO | 6.512.000,00 | | | |
| 33.90.31 | PREMIAÇÕES CULTURAIS, ARTÍSTICAS, CIENTÍFICAS, DESPORTIVAS E | 10.000,00 | | | |
| 33.90.32 | MATERIAL, BEM OU SERVIÇO PARA DISTRIBUIÇÃO GRATUITA | 317.000,00 | | | |
| 33.90.33 | PASSAGENS E DESPESAS COM LOCOMOÇÃO | 19.000,00 | | | |
| 33.90.35 | SERVIÇOS DE CONSULTORIA | 529.000,00 | | | |
| 33.90.36 | OUTROS SERVIÇOS DE TERCEIROS - PESSOA FÍSICA | 2.720.500,00 | | | |
| 33.90.39 | OUTROS SERVIÇOS DE TERCEIROS - PESSOA JURÍDICA | 6.828.500,00 | | | |
| 33.90.41 | CONTRIBUIÇÕES | 10.000,00 | | | |
| 33.90.46 | AUXÍLIO ALIMENTAÇÃO | 47.000,00 | | | |
| 33.90.47 | OBRIGAÇÕES TRIBUTÁRIAS E CONTRIBUTIVAS | 350.000,00 | | | |
| 33.90.48 | OUTROS AUXÍLIOS FINANCEIROS A PESSOA FÍSICA | 91.000,00 | | | |
| 33.90.91 | SENTENÇAS JUDICIAIS | 170.000,00 | | | |
| 33.90.92 | DESPESAS DE EXERCÍCIOS ANTERIORES | 260.000,00 | | | |
| 33.90.93 | INDENIZAÇÕES E RESTITUIÇÕES | 108.000,00 | | | |
| 40.00.00 | DESPESAS DE CAPITAL | | | | 8.076.000,00 |
| 44.00.00 | INVESTIMENTOS | | | 7.116.000,00 | |
| 44.90.00 | APLICAÇÕES DIRETAS | | 7.116.000,00 | | |
| 44.90.51 | OBRAS E INSTALAÇÕES | 4.426.000,00 | | | |
| 44.90.52 | EQUIPAMENTOS E MATERIAL PERMANENTE | 2.235.000,00 | | | |
| 44.90.61 | AQUISIÇÃO DE IMÓVEIS | 455.000,00 | | | |
| 46.00.00 | AMORTIZAÇÃO DA DÍVIDA | | | 960.000,00 | |
| 46.90.00 | APLICAÇÕES DIRETAS | | 960.000,00 | | |
| 46.90.00 | PRINCIPAL DA DÍVIDA CONTRATUAL RESGATADA | 960.000,00 | | | |
| 90.00.00 | RESERVA DE CONTINGÊNCIA | | | | 1.500.000,00 |
| 99.00.00 | RESERVA DE CONTINGÊNCIA | | | 1.500.000,00 | |
| 99.99.00 | A DEFINIR | | 1.500.000,00 | | |
| 99.99.99 | A CLASSIFICAR | 1.500.000,00 | | | |
| TOTAL | | | | | 53.000.000,00 |

Câmara Municipal de Sairé
 Aprovado Em 1ª Votação
 Em 25/10/2022
 Assinatura

Câmara Municipal de Sairé
 Aprovado Em 2ª Votação
 Em 02/11/2022
 Assinatura

MUNICÍPIO DE SAIRÉ

Rua Coronel José Pessoa, nº s/n - CNPJ:10122307/0001-19

Orçamento Programa - Exercício de 2023

Anexo 02

Page 1

NATUREZA DA DESPESA POR ORGÃO

| PODER ORGÃO | | | | | | |
|-----------------------------------|--|-----------|--------------|--------------|--------------|---------------------|
| 01 PODER LEGISLATIVO | | | | | | |
| 01 CAMARA MUNICIPAL DE VEREADORES | | | | | | |
| Código | Especificação | F.R. | Elemento | Modalidade | Grupo | Categoria Econômica |
| 3.0.00.00 | DESPESAS CORRENTES | 0 000 000 | | | | 2.136.000,00 |
| 3.1.00.00 | PESSOAL E ENCARGOS SOCIAIS | 0 000 000 | | | 1 429 000,00 | |
| 3.1.90.00 | APLICAÇÕES DIRETAS | 0 000 000 | | 1 429 000,00 | | |
| 3.1.90.11 | VENCIMENTOS E VANTAGENS FIXAS - PESSOAL CIVIL | 0.01.13 | 1 150 000,00 | | | |
| 3.1.90.13 | OBRIGAÇÕES PATRONAIS | 0.01.13 | 268 000,00 | | | |
| 3.1.90.91 | SENTENÇAS JUDICIAIS | 0.01.13 | 6 000,00 | | | |
| 3.1.90.94 | INDENIZAÇÕES E RESTITUIÇÕES TRABALHISTAS | 0.01.13 | 5 000,00 | | | |
| 3.3.00.00 | OUTRAS DESPESAS CORRENTES | 0 000 000 | | | 707 000,00 | |
| 3.3.90.00 | APLICAÇÕES DIRETAS | 0 000 000 | | 707 000,00 | | |
| 3.3.90.14 | DIÁRIAS - CIVIL | 0.01.13 | 30 000,00 | | | |
| 3.3.90.30 | MATERIAL DE CONSUMO | 0.01.13 | 80 000,00 | | | |
| 3.3.90.33 | PASSAGENS E DESPESAS COM LOCOMOÇÃO | 0.01.13 | 2 000,00 | | | |
| 3.3.90.35 | SERVIÇOS DE CONSULTORIA | 0.01.13 | 62 000,00 | | | |
| 3.3.90.36 | OUTROS SERVIÇOS DE TERCEIROS - PESSOA FÍSICA | 0.01.13 | 139 000,00 | | | |
| 3.3.90.39 | OUTROS SERVIÇOS DE TERCEIROS - PESSOA JURÍDICA | 0.01.13 | 278 000,00 | | | |
| 3.3.90.41 | CONTRIBUIÇÕES | 0.01.13 | 6 000,00 | | | |
| 3.3.90.92 | DESPESAS DE EXERCÍCIOS ANTERIORES | 0.01.13 | 5 000,00 | | | |
| 3.3.90.93 | INDENIZAÇÕES E RESTITUIÇÕES | 0.01.13 | 105 000,00 | | | |
| 4.0.00.00 | DESPESAS DE CAPITAL | 0 000 000 | | | | 144.000,00 |
| 4.4.00.00 | INVESTIMENTOS | 0 000 000 | | | 144 000,00 | |
| 4.4.90.00 | APLICAÇÕES DIRETAS | 0 000 000 | | 144 000,00 | | |
| 4.4.90.51 | OBRAS E INSTALAÇÕES | 0.01.13 | 37 000,00 | | | |
| 4.4.90.52 | EQUIPAMENTOS E MATERIAL PERMANENTE | 0.01.13 | 107 000,00 | | | |
| TOTAL | | | | | | 2.280.000,00 |

Câmara Municipal de Sairé
 Aprovado Em 1ª Votação
 Em 25/10/2022
 Assinatura

Câmara Municipal de Sairé
 Aprovado Em 2ª Votação
 Em 02/12/2022
 Assinatura

MUNICÍPIO DE SAIRÉ

Rua Coronel José Pessoa, nº s/n - CNPJ:10122307/0001-19

Orçamento Programa - Exercício de 2023

Anexo 02

Page 2

NATUREZA DA DESPESA POR ORGÃO

| PODER ORGÃO | | 02 PODER EXECUTIVO 02 GABINETE DO PREFEITO | | | | |
|----------------|--|---|------------|------------|------------|------------------------|
| Código | Especificação | F.R. | Elemento | Modalidade | Grupo | Categoria Econômica |
| 3.0.00.00 | DESPESAS CORRENTES | 0.000.000 | | | | 1.066.000,00 |
| 3.1.00.00 | PESSOAL E ENCARGOS SOCIAIS | 0.000.000 | | | 860.000,00 | |
| 3.1.90.00 | APLICAÇÕES DIRETAS | 0.000.000 | | 860.000,00 | | |
| 3.1.90.04 | CONTRATAÇÃO POR TEMPO DETERMINADO | 0.01.13 | 30.000,00 | | | |
| 3.1.90.11 | VENCIMENTOS E VANTAGENS FIXAS - PESSOAL CIVIL | 0.01.13 | 775.000,00 | | | |
| 3.1.90.13 | OBRIGAÇÕES PATRONAIS | 0.01.13 | 55.000,00 | | | |
| 3.3.00.00 | OUTRAS DESPESAS CORRENTES | 0.000.000 | | | 206.000,00 | |
| 3.3.50.00 | TRANSFERÊNCIAS A INSTITUIÇÕES PRIVADAS SEM FINS LUCRATIVOS | 0.000.000 | | 25.000,00 | | |
| 3.3.50.41 | CONTRIBUIÇÕES | 0.01.13 | 25.000,00 | | | |
| 3.3.90.00 | APLICAÇÕES DIRETAS | 0.000.000 | | 181.000,00 | | |
| 3.3.90.14 | DIÁRIAS - CIVIL | 0.01.13 | 30.000,00 | | | |
| 3.3.90.30 | MATERIAL DE CONSUMO | 0.01.13 | 62.000,00 | | | |
| 3.3.90.35 | SERVIÇOS DE CONSULTORIA | 0.01.13 | 15.000,00 | | | |
| 3.3.90.36 | OUTROS SERVIÇOS DE TERCEIROS - PESSOA FÍSICA | 0.01.13 | 37.000,00 | | | |
| 3.3.90.39 | OUTROS SERVIÇOS DE TERCEIROS - PESSOA JURÍDICA | 0.01.13 | 37.000,00 | | | |
| 4.0.00.00 | DESPESAS DE CAPITAL | 0.000.000 | | | | 130.000,00 |
| 4.4.00.00 | INVESTIMENTOS | 0.000.000 | | | 130.000,00 | |
| 4.4.90.00 | APLICAÇÕES DIRETAS | 0.000.000 | | 130.000,00 | | |
| 4.4.90.52 | EQUIPAMENTOS E MATERIAL PERMANENTE | 0.01.13 | 130.000,00 | | | |
| TOTAL | | | | | | 1.196.000,00 |

Câmara Municipal de Sairé
Aprovado Em 1ª Votação
Em 25/10/2022
Assinatura

Câmara Municipal de Sairé
Aprovado Em 2ª Votação
Em 02/12/2022
Assinatura

MUNICÍPIO DE SAIRÉ

Rua Coronel José Pessoa, nº s/n - CNPJ:10122307/0001-19

Orçamento Programa - Exercício de 2023

Anexo 02

Page 3

NATUREZA DA DESPESA POR ORGÃO

| PODER ORGÃO | | 02 PODER EXECUTIVO 03 SECRETARIA DE ADMINISTRAÇÃO E PLANEJAMENTO | | | | |
|--------------|--|---|------------|--------------|--------------|---------------------|
| Código | Especificação | F.R. | Elemento | Modalidade | Grupo | Categoria Econômica |
| 3.0.00.00 | DESPESAS CORRENTES | 0.000.000 | | | | 2.134.000,00 |
| 3.1.00.00 | PESSOAL E ENCARGOS SOCIAIS | 0.000.000 | | | 1.515.000,00 | |
| 3.1.90.00 | APLICAÇÕES DIRETAS | 0.000.000 | | 1.515.000,00 | | |
| 3.1.90.04 | CONTRATAÇÃO POR TEMPO DETERMINADO | 0.01.13 | 165.000,00 | | | |
| 3.1.90.11 | VENCIMENTOS E VANTAGENS FIXAS - PESSOAL CIVIL | 0.01.13 | 485.000,00 | | | |
| 3.1.90.13 | OBRIGAÇÕES PATRONAIS | 0.01.13 | 800.000,00 | | | |
| 3.1.90.91 | SENTENÇAS JUDICIAIS | 0.01.13 | 65.000,00 | | | |
| 3.3.00.00 | OUTRAS DESPESAS CORRENTES | 0.000.000 | | | 619.000,00 | |
| 3.3.90.00 | APLICAÇÕES DIRETAS | 0.000.000 | | 619.000,00 | | |
| 3.3.90.14 | DIÁRIAS - CIVIL | 0.01.13 | 12.000,00 | | | |
| 3.3.90.30 | MATERIAL DE CONSUMO | 0.01.13 | 39.000,00 | | | |
| 3.3.90.36 | OUTROS SERVIÇOS DE TERCEIROS - PESSOA FÍSICA | 0.01.13 | 91.000,00 | | | |
| 3.3.90.39 | OUTROS SERVIÇOS DE TERCEIROS - PESSOA JURÍDICA | 0.01.13 | 472.000,00 | | | |
| 3.3.90.91 | SENTENÇAS JUDICIAIS | 0.01.13 | 5.000,00 | | | |
| 4.0.00.00 | DESPESAS DE CAPITAL | 0.000.000 | | | | 120.000,00 |
| 4.4.00.00 | INVESTIMENTOS | 0.000.000 | | | 120.000,00 | |
| 4.4.90.00 | APLICAÇÕES DIRETAS | 0.000.000 | | 120.000,00 | | |
| 4.4.90.52 | EQUIPAMENTOS E MATERIAL PERMANENTE | 0.01.13 | 120.000,00 | | | |
| TOTAL | | | | | | 2.254.000,00 |

Câmara Municipal de Sairé
Aprovado Em 1ª Votação
Em 25/10/2022
Assinatura

Câmara Municipal de Sairé
Aprovado Em 2ª Votação
Em 02/12/2022
Assinatura

MUNICÍPIO DE SAIRÉ

Rua Coronel José Pessoa, nº s/n - CNPJ:10122307/0001-19

Orçamento Programa - Exercício de 2023

Anexo 02

Page 4

NATUREZA DA DESPESA POR ORGÃO

| PODER ORGÃO | | | | | | |
|---------------------------------------|--|-----------|--------------|--------------|--------------|---------------------|
| 02 PODER EXECUTIVO | | | | | | |
| 04 SECRETARIA DE FINANÇAS E ORÇAMENTO | | | | | | |
| Código | Especificação | F.R. | Elemento | Modalidade | Grupo | Categoria Econômica |
| 3.0.00.00 | DESPESAS CORRENTES | 0.000.000 | | | | 2.100.000,00 |
| 3.1.00.00 | PESSOAL E ENCARGOS SOCIAIS | 0.000.000 | | | 349.000,00 | |
| 3.1.90.00 | APLICAÇÕES DIRETAS | 0.000.000 | | 349.000,00 | | |
| 3.1.90.04 | CONTRATAÇÃO POR TEMPO DETERMINADO | 0.01.13 | 30.000,00 | | | |
| 3.1.90.11 | VENCIMENTOS E VANTAGENS FIXAS - PESSOAL CIVIL | 0.01.13 | 314.000,00 | | | |
| 3.1.90.92 | DESPESAS DE EXERCÍCIOS ANTERIORES | 0.01.13 | 5.000,00 | | | |
| 3.2.00.00 | JUROS E ENCARGOS DA DÍVIDA | 0.000.000 | | | 400.000,00 | |
| 3.2.90.00 | APLICAÇÕES DIRETAS | 0.000.000 | | 400.000,00 | | |
| 3.2.90.21 | JUROS SOBRE A DÍVIDA POR CONTRATO | 0.01.13 | 400.000,00 | | | |
| 3.3.00.00 | OUTRAS DESPESAS CORRENTES | 0.000.000 | | | 1.351.000,00 | |
| 3.3.90.00 | APLICAÇÕES DIRETAS | 0.000.000 | | 1.351.000,00 | | |
| 3.3.90.14 | DIÁRIAS - CIVIL | 0.01.13 | 5.000,00 | | | |
| 3.3.90.30 | MATERIAL DE CONSUMO | 0.01.13 | 20.000,00 | | | |
| 3.3.90.35 | SERVIÇOS DE CONSULTORIA | 0.01.13 | 400.000,00 | | | |
| 3.3.90.36 | OUTROS SERVIÇOS DE TERCEIROS - PESSOA FÍSICA | 0.01.13 | 50.000,00 | | | |
| 3.3.90.39 | OUTROS SERVIÇOS DE TERCEIROS - PESSOA JURÍDICA | 0.01.13 | 250.000,00 | | | |
| 3.3.90.47 | OBRIGAÇÕES TRIBUTÁRIAS E CONTRIBUTIVAS | 0.01.13 | 350.000,00 | | | |
| 3.3.90.91 | SENTENÇAS JUDICIAIS | 0.01.13 | 158.000,00 | | | |
| 3.3.90.92 | DESPESAS DE EXERCÍCIOS ANTERIORES | 0.01.13 | 118.000,00 | | | |
| 4.0.00.00 | DESPESAS DE CAPITAL | 0.000.000 | | | | 990.000,00 |
| 4.4.00.00 | INVESTIMENTOS | 0.000.000 | | | 30.000,00 | |
| 4.4.90.00 | APLICAÇÕES DIRETAS | 0.000.000 | | 30.000,00 | | |
| 4.4.90.52 | EQUIPAMENTOS E MATERIAL PERMANENTE | 0.01.13 | 30.000,00 | | | |
| 4.6.00.00 | AMORTIZAÇÃO DA DÍVIDA | 0.000.000 | | | 960.000,00 | |
| 4.6.90.00 | APLICAÇÕES DIRETAS | 0.000.000 | | 960.000,00 | | |
| 4.6.90.71 | PRINCIPAL DA DÍVIDA CONTRATUAL RESGATADA | 0.01.13 | 960.000,00 | | | |
| 9.0.00.00 | RESERVA DE CONTINGÊNCIA | 0.000.000 | | | | 1.500.000,00 |
| 9.9.00.00 | RESERVA DE CONTINGÊNCIA | 0.000.000 | | | 1.500.000,00 | |
| 9.9.99.00 | A DEFINIR | 0.000.000 | | 1.500.000,00 | | |
| 9.9.99.99 | A CLASSIFICAR | 0.01.13 | 1.500.000,00 | | | |
| TOTAL | | | | | | 4.590.000,00 |

Câmara Municipal de Sairé
Aprovado Em 1ª Votação
Em 25/10/2022
Assinatura

Câmara Municipal de Sairé
Aprovado Em 2ª Votação
Em 02/12/2022
Assinatura

MUNICÍPIO DE SAIRÉ

Rua Coronel José Pessoa, nº s/n - CNPJ:10122307/0001-19

Orçamento Programa - Exercício de 2023

Anexo 02

Page 5

NATUREZA DA DESPESA POR ORGÃO

| PODER ORGÃO | 02 PODER EXECUTIVO 05 SECRETARIA DE EDUCAÇÃO, CULTURA E ESPORTES | | | | | |
|----------------|---|-----------|--------------|--------------|--------------|------------------------|
| Código | Especificação | F.R. | Elemento | Modalidade | Grupo | Categoria Econômica |
| 3.0.00.00 | DESPESAS CORRENTES | 0.000.000 | | | | 14.804.500,00 |
| 3.1.00.00 | PESSOAL E ENCARGOS SOCIAIS | 0.000.000 | | | 8.747.000,00 | |
| 3.1.90.00 | APLICAÇÕES DIRETAS | 0.000.000 | | 8.747.000,00 | | |
| 3.1.90.04 | CONTRATAÇÃO POR TEMPO DETERMINADO | 0.01.13 | 15.000,00 | | | |
| 3.1.90.04 | CONTRATAÇÃO POR TEMPO DETERMINADO | 0.01.17 | 250.000,00 | | | |
| 3.1.90.04 | CONTRATAÇÃO POR TEMPO DETERMINADO | 0.01.51 | 1.175.000,00 | | | |
| 3.1.90.04 | CONTRATAÇÃO POR TEMPO DETERMINADO | 0.01.52 | 45.000,00 | | | |
| 3.1.90.04 | CONTRATAÇÃO POR TEMPO DETERMINADO | 0.01.54 | 10.000,00 | | | |
| 3.1.90.04 | CONTRATAÇÃO POR TEMPO DETERMINADO | 0.01.54 | 55.000,00 | | | |
| 3.1.90.04 | CONTRATAÇÃO POR TEMPO DETERMINADO | 0.01.54 | 170.000,00 | | | |
| 3.1.90.04 | CONTRATAÇÃO POR TEMPO DETERMINADO | 0.01.54 | 210.000,00 | | | |
| 3.1.90.11 | VENCIMENTOS E VANTAGENS FIXAS - PESSOAL CIVIL | 0.01.13 | 20.000,00 | | | |
| 3.1.90.11 | VENCIMENTOS E VANTAGENS FIXAS - PESSOAL CIVIL | 0.01.17 | 440.000,00 | | | |
| 3.1.90.11 | VENCIMENTOS E VANTAGENS FIXAS - PESSOAL CIVIL | 0.01.51 | 4.130.000,00 | | | |
| 3.1.90.11 | VENCIMENTOS E VANTAGENS FIXAS - PESSOAL CIVIL | 0.01.52 | 55.000,00 | | | |
| 3.1.90.11 | VENCIMENTOS E VANTAGENS FIXAS - PESSOAL CIVIL | 0.01.54 | 20.000,00 | | | |
| 3.1.90.11 | VENCIMENTOS E VANTAGENS FIXAS - PESSOAL CIVIL | 0.01.54 | 115.000,00 | | | |
| 3.1.90.11 | VENCIMENTOS E VANTAGENS FIXAS - PESSOAL CIVIL | 0.01.54 | 195.000,00 | | | |
| 3.1.90.11 | VENCIMENTOS E VANTAGENS FIXAS - PESSOAL CIVIL | 0.01.54 | 400.000,00 | | | |
| 3.1.90.13 | OBRIGAÇÕES PATRONAIS | 0.01.17 | 25.000,00 | | | |
| 3.1.90.13 | OBRIGAÇÕES PATRONAIS | 0.01.51 | 1.110.000,00 | | | |
| 3.1.90.13 | OBRIGAÇÕES PATRONAIS | 0.01.52 | 160.000,00 | | | |
| 3.1.90.16 | OUTRAS DESPESAS VARIÁVEIS - PESSOAL CIVIL | 0.01.17 | 10.000,00 | | | |
| 3.1.90.16 | OUTRAS DESPESAS VARIÁVEIS - PESSOAL CIVIL | 0.01.51 | 10.000,00 | | | |
| 3.1.90.91 | SENTENÇAS JUDICIAIS | 0.01.17 | 5.000,00 | | | |
| 3.1.90.92 | DESPESAS DE EXERCÍCIOS ANTERIORES | 0.01.17 | 2.000,00 | | | |
| 3.1.90.94 | INDENIZAÇÕES E RESTITUIÇÕES TRABALHISTAS | 0.01.17 | 10.000,00 | | | |
| 3.1.90.94 | INDENIZAÇÕES E RESTITUIÇÕES TRABALHISTAS | 0.01.51 | 100.000,00 | | | |
| 3.1.90.94 | INDENIZAÇÕES E RESTITUIÇÕES TRABALHISTAS | 0.01.52 | 10.000,00 | | | |
| 3.3.00.00 | OUTRAS DESPESAS CORRENTES | 0.000.000 | | | 6.057.500,00 | |
| 3.3.50.00 | TRANSFERÊNCIAS A INSTITUIÇÕES PRIVADAS SEM FINS LUCRATIVOS | 0.000.000 | | 22.000,00 | | |
| 3.3.50.43 | SUBVENÇÕES SOCIAIS | 0.01.13 | 2.000,00 | | | |
| 3.3.50.43 | SUBVENÇÕES SOCIAIS | 0.01.17 | 20.000,00 | | | |
| 3.3.90.00 | APLICAÇÕES DIRETAS | 0.000.000 | | 6.035.500,00 | | |
| 3.3.90.14 | DIÁRIAS - CIVIL | 0.01.13 | 5.000,00 | | | |
| 3.3.90.14 | DIÁRIAS - CIVIL | 0.01.17 | 12.000,00 | | | |
| 3.3.90.14 | DIÁRIAS - CIVIL | 0.01.51 | 5.000,00 | | | |
| 3.3.90.14 | DIÁRIAS - CIVIL | 0.01.52 | 15.000,00 | | | |

MUNICÍPIO DE SAIRÉ

Rua Coronel José Pessoa, nº s/n - CNPJ:10122307/0001-19

Orçamento Programa - Exercício de 2023

Anexo 02

Page 6

NATUREZA DA DESPESA POR ORGÃO

| PODER ORGÃO | | | | | | |
|---|--|---------|------------|------------|-------|---------------------|
| 02 PODER EXECUTIVO | | | | | | |
| 05 SECRETARIA DE EDUCAÇÃO, CULTURA E ESPORTES | | | | | | |
| Código | Especificação | FR | Elemento | Modalidade | Grupo | Categoria Econômica |
| 3.3.90.18 | AUXÍLIO FINANCEIRO A ESTUDANTES | 0.01.17 | 10 000,00 | | | |
| 3.3.90.18 | AUXÍLIO FINANCEIRO A ESTUDANTES | 0.01.17 | 30 000,00 | | | |
| 3.3.90.18 | AUXÍLIO FINANCEIRO A ESTUDANTES | 0.01.17 | 50 000,00 | | | |
| 3.3.90.18 | AUXÍLIO FINANCEIRO A ESTUDANTES | 0.01.21 | 10 000,00 | | | |
| 3.3.90.18 | AUXÍLIO FINANCEIRO A ESTUDANTES | 0.01.22 | 10 000,00 | | | |
| 3.3.90.18 | AUXÍLIO FINANCEIRO A ESTUDANTES | 0.01.24 | 20 000,00 | | | |
| 3.3.90.18 | AUXÍLIO FINANCEIRO A ESTUDANTES | 0.01.52 | 50 000,00 | | | |
| 3.3.90.30 | MATERIAL DE CONSUMO | 0.01.13 | 126 000,00 | | | |
| 3.3.90.30 | MATERIAL DE CONSUMO | 0.01.17 | 10 000,00 | | | |
| 3.3.90.30 | MATERIAL DE CONSUMO | 0.01.17 | 10 000,00 | | | |
| 3.3.90.30 | MATERIAL DE CONSUMO | 0.01.17 | 150 000,00 | | | |
| 3.3.90.30 | MATERIAL DE CONSUMO | 0.01.17 | 550 000,00 | | | |
| 3.3.90.30 | MATERIAL DE CONSUMO | 0.01.22 | 2 000,00 | | | |
| 3.3.90.30 | MATERIAL DE CONSUMO | 0.01.22 | 20 000,00 | | | |
| 3.3.90.30 | MATERIAL DE CONSUMO | 0.01.23 | 20 000,00 | | | |
| 3.3.90.30 | MATERIAL DE CONSUMO | 0.01.23 | 520 000,00 | | | |
| 3.3.90.30 | MATERIAL DE CONSUMO | 0.01.24 | 20 000,00 | | | |
| 3.3.90.30 | MATERIAL DE CONSUMO | 0.01.24 | 20 000,00 | | | |
| 3.3.90.30 | MATERIAL DE CONSUMO | 0.01.51 | 50 000,00 | | | |
| 3.3.90.30 | MATERIAL DE CONSUMO | 0.01.52 | 580 000,00 | | | |
| 3.3.90.30 | MATERIAL DE CONSUMO | 0.01.54 | 5 000,00 | | | |
| 3.3.90.30 | MATERIAL DE CONSUMO | 0.01.54 | 5 000,00 | | | |
| 3.3.90.30 | MATERIAL DE CONSUMO | 0.01.54 | 10 000,00 | | | |
| 3.3.90.31 | PREMIAÇÕES CULTURAIS, ARTÍSTICAS, CIENTÍFICAS, DESPORTIVAS E | 0.01.13 | 10 000,00 | | | |
| 3.3.90.32 | MATERIAL, BEM OU SERVIÇO PARA DISTRIBUIÇÃO GRATUITA | 0.01.13 | 30 000,00 | | | |
| 3.3.90.32 | MATERIAL, BEM OU SERVIÇO PARA DISTRIBUIÇÃO GRATUITA | 0.01.17 | 5 000,00 | | | |
| 3.3.90.32 | MATERIAL, BEM OU SERVIÇO PARA DISTRIBUIÇÃO GRATUITA | 0.01.24 | 5 000,00 | | | |
| 3.3.90.32 | MATERIAL, BEM OU SERVIÇO PARA DISTRIBUIÇÃO GRATUITA | 0.01.52 | 10 000,00 | | | |
| 3.3.90.36 | OUTROS SERVIÇOS DE TERCEIROS - PESSOA FÍSICA | 0.01.13 | 171 000,00 | | | |
| 3.3.90.36 | OUTROS SERVIÇOS DE TERCEIROS - PESSOA FÍSICA | 0.01.17 | 10 000,00 | | | |
| 3.3.90.36 | OUTROS SERVIÇOS DE TERCEIROS - PESSOA FÍSICA | 0.01.17 | 50 000,00 | | | |
| 3.3.90.36 | OUTROS SERVIÇOS DE TERCEIROS - PESSOA FÍSICA | 0.01.17 | 270 000,00 | | | |
| 3.3.90.36 | OUTROS SERVIÇOS DE TERCEIROS - PESSOA FÍSICA | 0.01.21 | 10 000,00 | | | |
| 3.3.90.36 | OUTROS SERVIÇOS DE TERCEIROS - PESSOA FÍSICA | 0.01.22 | 2 000,00 | | | |
| 3.3.90.36 | OUTROS SERVIÇOS DE TERCEIROS - PESSOA FÍSICA | 0.01.22 | 10 000,00 | | | |
| 3.3.90.36 | OUTROS SERVIÇOS DE TERCEIROS - PESSOA FÍSICA | 0.01.23 | 20 000,00 | | | |
| 3.3.90.36 | OUTROS SERVIÇOS DE TERCEIROS - PESSOA FÍSICA | 0.01.23 | 20 000,00 | | | |

Câmara Municipal de Sairé
Aprovado Em 1ª Votação
Em 25/10/2022
Assinatura

Câmara Municipal de Sairé
Aprovado Em 2ª Votação
Em 02/12/2022

MUNICÍPIO DE SAIRÉ

Rua Coronel José Pessoa, nº s/n - CNPJ:10122307/0001-19

Orçamento Programa - Exercício de 2023

Anexo 02

Page 7

NATUREZA DA DESPESA POR ORGÃO

| PODER ORGÃO | | | | | | |
|---|--|-----------|--------------|--------------|--------------|---------------------|
| 02 PODER EXECUTIVO | | | | | | |
| 05 SECRETARIA DE EDUCAÇÃO, CULTURA E ESPORTES | | | | | | |
| Código | Especificação | F.R. | Elemento | Modalidade | Grupo | Categoria Económica |
| 3.3.90.36 | OUTROS SERVIÇOS DE TERCEIROS - PESSOA FÍSICA | 0.01.24 | 20 000,00 | | | |
| 3.3.90.36 | OUTROS SERVIÇOS DE TERCEIROS - PESSOA FÍSICA | 0.01.24 | 55 000,00 | | | |
| 3.3.90.36 | OUTROS SERVIÇOS DE TERCEIROS - PESSOA FÍSICA | 0.01.51 | 20 000,00 | | | |
| 3.3.90.36 | OUTROS SERVIÇOS DE TERCEIROS - PESSOA FÍSICA | 0.01.52 | 75 000,00 | | | |
| 3.3.90.36 | OUTROS SERVIÇOS DE TERCEIROS - PESSOA FÍSICA | 0.01.54 | 5 000,00 | | | |
| 3.3.90.36 | OUTROS SERVIÇOS DE TERCEIROS - PESSOA FÍSICA | 0.01.54 | 5 000,00 | | | |
| 3.3.90.36 | OUTROS SERVIÇOS DE TERCEIROS - PESSOA FÍSICA | 0.01.54 | 15 000,00 | | | |
| 3.3.90.39 | OUTROS SERVIÇOS DE TERCEIROS - PESSOA JURÍDICA | 0.01.13 | 711 000,00 | | | |
| 3.3.90.39 | OUTROS SERVIÇOS DE TERCEIROS - PESSOA JURÍDICA | 0.01.17 | 10 000,00 | | | |
| 3.3.90.39 | OUTROS SERVIÇOS DE TERCEIROS - PESSOA JURÍDICA | 0.01.17 | 100 000,00 | | | |
| 3.3.90.39 | OUTROS SERVIÇOS DE TERCEIROS - PESSOA JURÍDICA | 0.01.17 | 210 000,00 | | | |
| 3.3.90.39 | OUTROS SERVIÇOS DE TERCEIROS - PESSOA JURÍDICA | 0.01.17 | 385 000,00 | | | |
| 3.3.90.39 | OUTROS SERVIÇOS DE TERCEIROS - PESSOA JURÍDICA | 0.01.21 | 10 000,00 | | | |
| 3.3.90.39 | OUTROS SERVIÇOS DE TERCEIROS - PESSOA JURÍDICA | 0.01.22 | 1 500,00 | | | |
| 3.3.90.39 | OUTROS SERVIÇOS DE TERCEIROS - PESSOA JURÍDICA | 0.01.22 | 10 000,00 | | | |
| 3.3.90.39 | OUTROS SERVIÇOS DE TERCEIROS - PESSOA JURÍDICA | 0.01.23 | 10 000,00 | | | |
| 3.3.90.39 | OUTROS SERVIÇOS DE TERCEIROS - PESSOA JURÍDICA | 0.01.23 | 20 000,00 | | | |
| 3.3.90.39 | OUTROS SERVIÇOS DE TERCEIROS - PESSOA JURÍDICA | 0.01.24 | 20 000,00 | | | |
| 3.3.90.39 | OUTROS SERVIÇOS DE TERCEIROS - PESSOA JURÍDICA | 0.01.24 | 305 000,00 | | | |
| 3.3.90.39 | OUTROS SERVIÇOS DE TERCEIROS - PESSOA JURÍDICA | 0.01.51 | 10 000,00 | | | |
| 3.3.90.39 | OUTROS SERVIÇOS DE TERCEIROS - PESSOA JURÍDICA | 0.01.52 | 1 020 000,00 | | | |
| 3.3.90.39 | OUTROS SERVIÇOS DE TERCEIROS - PESSOA JURÍDICA | 0.01.54 | 5 000,00 | | | |
| 3.3.90.39 | OUTROS SERVIÇOS DE TERCEIROS - PESSOA JURÍDICA | 0.01.54 | 5 000,00 | | | |
| 3.3.90.39 | OUTROS SERVIÇOS DE TERCEIROS - PESSOA JURÍDICA | 0.01.54 | 15 000,00 | | | |
| 3.3.90.48 | OUTROS AUXÍLIOS FINANCEIROS A PESSOA FÍSICA | 0.01.17 | 5 000,00 | | | |
| 3.3.90.92 | DESPESAS DE EXERCÍCIOS ANTERIORES | 0.01.17 | 50 000,00 | | | |
| 4.0.00.00 | DESPESAS DE CAPITAL | 0.000.000 | | | | 1.085.000,00 |
| 4.4.00.00 | INVESTIMENTOS | 0.000.000 | | | 1 085 000,00 | |
| 4.4.90.00 | APLICAÇÕES DIRETAS | 0.000.000 | | 1 085 000,00 | | |
| 4.4.90.51 | OBRAS E INSTALAÇÕES | 0.01.17 | 20 000,00 | | | |
| 4.4.90.51 | OBRAS E INSTALAÇÕES | 0.01.17 | 20 000,00 | | | |
| 4.4.90.51 | OBRAS E INSTALAÇÕES | 0.01.24 | 100 000,00 | | | |
| 4.4.90.51 | OBRAS E INSTALAÇÕES | 0.01.52 | 20 000,00 | | | |
| 4.4.90.51 | OBRAS E INSTALAÇÕES | 0.01.54 | 5 000,00 | | | |
| 4.4.90.51 | OBRAS E INSTALAÇÕES | 0.01.54 | 5 000,00 | | | |
| 4.4.90.51 | OBRAS E INSTALAÇÕES | 0.01.54 | 15 000,00 | | | |
| 4.4.90.52 | EQUIPAMENTOS E MATERIAL PERMANENTE | 0.01.13 | 55 000,00 | | | |

Câmara Municipal de Sairé
Aprovado Em 1ª Votação
Em 25/10/2022
Assinatura

Câmara Municipal de Sairé
Aprovado Em 2ª Votação
Em 02/12/2022
Assinatura

MUNICÍPIO DE SAIRÉ

Rua Coronel José Pessoa, nº s/n - CNPJ:10122307/0001-19

Orçamento Programa - Exercício de 2023

Anexo 02

Page 8

NATUREZA DA DESPESA POR ORGÃO

| PODER ORGÃO | | 02 PODER EXECUTIVO 05 SECRETARIA DE EDUCAÇÃO, CULTURA E ESPORTES | | | | |
|--------------|------------------------------------|---|------------|------------|-------|----------------------|
| Código | Especificação | F.R. | Elemento | Modalidade | Grupo | Categoria Econômica |
| 4 4 90 52 | EQUIPAMENTOS E MATERIAL PERMANENTE | 0 01 17 | 215 000,00 | | | |
| 4 4 90 52 | EQUIPAMENTOS E MATERIAL PERMANENTE | 0 01 22 | 10 000,00 | | | |
| 4 4 90 52 | EQUIPAMENTOS E MATERIAL PERMANENTE | 0 01 24 | 150 000,00 | | | |
| 4 4 90 52 | EQUIPAMENTOS E MATERIAL PERMANENTE | 0 01 52 | 300 000,00 | | | |
| 4 4 90 52 | EQUIPAMENTOS E MATERIAL PERMANENTE | 0 01 54 | 5 000,00 | | | |
| 4 4 90 52 | EQUIPAMENTOS E MATERIAL PERMANENTE | 0 01 54 | 5 000,00 | | | |
| 4 4 90 52 | EQUIPAMENTOS E MATERIAL PERMANENTE | 0 01 54 | 10 000,00 | | | |
| 4 4 90 61 | AQUISIÇÃO DE IMÓVEIS | 0 01 17 | 40 000,00 | | | |
| 4 4 90 61 | AQUISIÇÃO DE IMÓVEIS | 0 01 17 | 50 000,00 | | | |
| 4 4 90 61 | AQUISIÇÃO DE IMÓVEIS | 0 01 52 | 50 000,00 | | | |
| 4 4 90 61 | AQUISIÇÃO DE IMÓVEIS | 0 01 54 | 10 000,00 | | | |
| TOTAL | | | | | | 15 889.500,00 |

Câmara Municipal de Sairé
Aprovado Em 1ª Votação
Em 25/10/2022
Assinatura

Câmara Municipal de Sairé
Aprovado Em 2ª Votação
Em 02/12/2022
Assinatura

MUNICÍPIO DE SAIRÉ

Rua Coronel José Pessoa, nº s/n - CNPJ:10122307/0001-19

Orçamento Programa - Exercício de 2023

Anexo 02

Page 9

NATUREZA DA DESPESA POR ORGÃO

| PODER ORGÃO | 02 PODER EXECUTIVO 06 SECRETARIA DE INFRAESTRUTURA E SERVIÇOS URBANOS | | | | | |
|----------------|--|-----------|--------------|--------------|--------------|------------------------|
| Código | Especificação | F.R. | Elemento | Modalidade | Grupo | Categoria Econômica |
| 3.0.00.00 | DESPESAS CORRENTES | 0.000.000 | | | | 4.256.000,00 |
| 3.1.00.00 | PESSOAL E ENCARGOS SOCIAIS | 0.000.000 | | | 1.416.000,00 | |
| 3.1.90.00 | APLICAÇÕES DIRETAS | 0.000.000 | | 1.416.000,00 | | |
| 3.1.90.04 | CONTRATAÇÃO POR TEMPO DETERMINADO | 0.01.13 | 808.000,00 | | | |
| 3.1.90.11 | VENCIMENTOS E VANTAGENS FIXAS - PESSOAL CIVIL | 0.01.13 | 608.000,00 | | | |
| 3.3.00.00 | OUTRAS DESPESAS CORRENTES | 0.000.000 | | | 2.840.000,00 | |
| 3.3.90.00 | APLICAÇÕES DIRETAS | 0.000.000 | | 2.840.000,00 | | |
| 3.3.90.14 | DIÁRIAS - CIVIL | 0.01.13 | 5.000,00 | | | |
| 3.3.90.30 | MATERIAL DE CONSUMO | 0.01.13 | 732.000,00 | | | |
| 3.3.90.36 | OUTROS SERVIÇOS DE TERCEIROS - PESSOA FÍSICA | 0.01.13 | 506.000,00 | | | |
| 3.3.90.39 | OUTROS SERVIÇOS DE TERCEIROS - PESSOA JURÍDICA | 0.01.13 | 1.597.000,00 | | | |
| 4.0.00.00 | DESPESAS DE CAPITAL | 0.000.000 | | | | 4.195.000,00 |
| 4.4.00.00 | INVESTIMENTOS | 0.000.000 | | | 4.195.000,00 | |
| 4.4.90.00 | APLICAÇÕES DIRETAS | 0.000.000 | | 4.195.000,00 | | |
| 4.4.90.51 | OBRAS E INSTALAÇÕES | 0.01.13 | 3.830.000,00 | | | |
| 4.4.90.52 | EQUIPAMENTOS E MATERIAL PERMANENTE | 0.01.13 | 60.000,00 | | | |
| 4.4.90.61 | AQUISIÇÃO DE IMÓVEIS | 0.01.13 | 305.000,00 | | | |
| TOTAL | | | | | | 8.451.000,00 |

Câmara Municipal de Sairé
Aprovado Em 1ª Votação
Em 25/10/2022
Assinatura

Câmara Municipal de Sairé
Aprovado Em 2ª Votação
Em 02/12/2022
Assinatura

MUNICÍPIO DE SAIRÉ

Rua Coronel José Pessoa, nº s/n - CNPJ:10122307/0001-19

Orçamento Programa - Exercício de 2023

Anexo 02

Page 10

NATUREZA DA DESPESA POR ORGÃO

| PODER ORGÃO | | 02 PODER EXECUTIVO 07 SECRETARIA DE DESENVOLVIMENTO ECONÔMICO E TURISMO | | | | |
|--------------|--|--|------------|------------|------------|---------------------|
| Código | Especificação | F.R. | Elemento | Modalidade | Grupo | Categoria Econômica |
| 3.0.00.00 | DESPESAS CORRENTES | 0.000.000 | | | | 296.000,00 |
| 3.1.00.00 | PESSOAL E ENCARGOS SOCIAIS | 0.000.000 | | | 260.000,00 | |
| 3.1.90.00 | APLICAÇÕES DIRETAS | 0.000.000 | | 260.000,00 | | |
| 3.1.90.04 | CONTRATAÇÃO POR TEMPO DETERMINADO | 0.01.13 | 140.000,00 | | | |
| 3.1.90.11 | VENCIMENTOS E VANTAGENS FIXAS - PESSOAL CIVIL | 0.01.13 | 120.000,00 | | | |
| 3.3.00.00 | OUTRAS DESPESAS CORRENTES | 0.000.000 | | | 36.000,00 | |
| 3.3.90.00 | APLICAÇÕES DIRETAS | 0.000.000 | | 36.000,00 | | |
| 3.3.90.14 | DIÁRIAS - CIVIL | 0.01.13 | 5.000,00 | | | |
| 3.3.90.30 | MATERIAL DE CONSUMO | 0.01.13 | 5.000,00 | | | |
| 3.3.90.36 | OUTROS SERVIÇOS DE TERCEIROS - PESSOA FÍSICA | 0.01.13 | 20.000,00 | | | |
| 3.3.90.39 | OUTROS SERVIÇOS DE TERCEIROS - PESSOA JURÍDICA | 0.01.13 | 6.000,00 | | | |
| TOTAL | | | | | | 296.000,00 |

Câmara Municipal de Sairé
Aprovado Em 1ª Votação

Em 25/10/2022

Assinatura**Câmara Municipal de Sairé**
Aprovado Em 2ª Votação

Em 02/12/2022

Assinatura

MUNICÍPIO DE SAIRÉ

Rua Coronel José Pessoa, nº s/n - CNPJ:10122307/0001-19

Orçamento Programa - Exercício de 2023

Anexo 02

Page 11

NATUREZA DA DESPESA POR ORGÃO

| PODER ORGÃO | | | | | | |
|------------------------|--|-----------|------------|------------|------------|---------------------|
| 02 PODER EXECUTIVO | | | | | | |
| 08 SECRETARIA DE SAÚDE | | | | | | |
| Código | Especificação | F.R | Elemento | Modalidade | Grupo | Categoria Econômica |
| 3.0.00.00 | DESPESAS CORRENTES | 0.000.000 | | | | 565.000,00 |
| 3.1.00.00 | PESSOAL E ENCARGOS SOCIAIS | 0.000.000 | | | 480.000,00 | |
| 3.1.90.00 | APLICAÇÕES DIRETAS | 0.000.000 | | 480.000,00 | | |
| 3.1.90.04 | CONTRATAÇÃO POR TEMPO DETERMINADO | 0.01.18 | 200.000,00 | | | |
| 3.1.90.11 | VENCIMENTOS E VANTAGENS FIXAS - PESSOAL CIVIL | 0.01.18 | 230.000,00 | | | |
| 3.1.90.13 | OBRIGAÇÕES PATRONAIS | 0.01.18 | 50.000,00 | | | |
| 3.3.00.00 | OUTRAS DESPESAS CORRENTES | 0.000.000 | | | 85.000,00 | |
| 3.3.90.00 | APLICAÇÕES DIRETAS | 0.000.000 | | 85.000,00 | | |
| 3.3.90.14 | DIÁRIAS - CIVIL | 0.01.18 | 10.000,00 | | | |
| 3.3.90.30 | MATERIAL DE CONSUMO | 0.01.18 | 30.000,00 | | | |
| 3.3.90.36 | OUTROS SERVIÇOS DE TERCEIROS - PESSOA FÍSICA | 0.01.18 | 15.000,00 | | | |
| 3.3.90.39 | OUTROS SERVIÇOS DE TERCEIROS - PESSOA JURÍDICA | 0.01.18 | 30.000,00 | | | |
| 4.0.00.00 | DESPESAS DE CAPITAL | 0.000.000 | | | | 10.000,00 |
| 4.4.00.00 | INVESTIMENTOS | 0.000.000 | | | 10.000,00 | |
| 4.4.90.00 | APLICAÇÕES DIRETAS | 0.000.000 | | 10.000,00 | | |
| 4.4.90.52 | EQUIPAMENTOS E MATERIAL PERMANENTE | 0.01.18 | 10.000,00 | | | |
| TOTAL | | | | | | 575.000,00 |

Câmara Municipal de Sairé
 Aprovado Em 1ª Votação
 Em 25/10/2022
 Assinatura

Câmara Municipal de Sairé
 Aprovado Em 2ª Votação
 Em 02/12/2022
 Assinatura

MUNICÍPIO DE SAIRÉ

Rua Coronel José Pessoa, nº s/n - CNPJ 10122307/0001-19

Orçamento Programa - Exercício de 2023

Anexo 02

Page 12

NATUREZA DA DESPESA POR ORGÃO

| PODER ORGÃO | | | | | | |
|---|--|-----------|------------|------------|------------|---------------------|
| 02 PODER EXECUTIVO | | | | | | |
| 09 SECRETARIA DE AÇÃO SOCIAL E DA CIDADANIA | | | | | | |
| Código | Especificação | F.R. | Elemento | Modalidade | Grupo | Categoria Econômica |
| 3.0.00.00 | DESPESAS CORRENTES | 0.000.000 | | | | 685.000,00 |
| 3.1.00.00 | PESSOAL E ENCARGOS SOCIAIS | 0.000.000 | | | 310.000,00 | |
| 3.1.90.00 | APLICAÇÕES DIRETAS | 0.000.000 | | 310.000,00 | | |
| 3.1.90.04 | CONTRATAÇÃO POR TEMPO DETERMINADO | 0.01.13 | 110.000,00 | | | |
| 3.1.90.11 | VENCIMENTOS E VANTAGENS FIXAS - PESSOAL CIVIL | 0.01.13 | 200.000,00 | | | |
| 3.3.00.00 | OUTRAS DESPESAS CORRENTES | 0.000.000 | | | 375.000,00 | |
| 3.3.90.00 | APLICAÇÕES DIRETAS | 0.000.000 | | 375.000,00 | | |
| 3.3.90.08 | OUTROS BENEFÍCIOS ASSISTENCIAIS DO SERVIDOR E DO MILITAR | 0.01.13 | 8.000,00 | | | |
| 3.3.90.14 | DIÁRIAS - CIVIL | 0.01.13 | 10.000,00 | | | |
| 3.3.90.30 | MATERIAL DE CONSUMO | 0.01.13 | 100.000,00 | | | |
| 3.3.90.32 | MATERIAL, BEM OU SERVIÇO PARA DISTRIBUIÇÃO GRATUITA | 0.01.13 | 5.000,00 | | | |
| 3.3.90.35 | SERVIÇOS DE CONSULTORIA | 0.01.13 | 2.000,00 | | | |
| 3.3.90.36 | OUTROS SERVIÇOS DE TERCEIROS - PESSOA FÍSICA | 0.01.13 | 100.000,00 | | | |
| 3.3.90.39 | OUTROS SERVIÇOS DE TERCEIROS - PESSOA JURÍDICA | 0.01.13 | 100.000,00 | | | |
| 3.3.90.92 | DESPESAS DE EXERCÍCIOS ANTERIORES | 0.01.13 | 50.000,00 | | | |
| 4.0.00.00 | DESPESAS DE CAPITAL | 0.000.000 | | | | 60.000,00 |
| 4.4.00.00 | INVESTIMENTOS | 0.000.000 | | | 60.000,00 | |
| 4.4.90.00 | APLICAÇÕES DIRETAS | 0.000.000 | | 60.000,00 | | |
| 4.4.90.52 | EQUIPAMENTOS E MATERIAL PERMANENTE | 0.01.13 | 60.000,00 | | | |
| TOTAL | | | | | | 745.000,00 |

Câmara Municipal de Sairé
 Aprovado Em 1ª Votação
 Em 25/10/2022
 Assinatura

Câmara Municipal de Sairé
 Aprovado Em 2ª Votação
 Em 02/12/2022
 Assinatura

MUNICÍPIO DE SAIRÉ

Rua Coronel José Pessoa, nº s/n - CNPJ:10122307/0001-19

Orçamento Programa - Exercício de 2023

Anexo 02

Page 13

NATUREZA DA DESPESA POR ORGÃO

| PODER ORGÃO | | 02 PODER EXECUTIVO 10 SECRETARIA DE AGRICULTURA E MEIO AMBIENTE | | | | |
|----------------|--|--|------------|------------|------------|---------------------|
| Código | Especificação | F.R. | Elemento | Modalidade | Grupo | Categoria Económica |
| 3.0.00.00 | DESPESAS CORRENTES | 0.000.000 | | | | 463.500,00 |
| 3.1.00.00 | PESSOAL E ENCARGOS SOCIAIS | 0.000.000 | | | 158.000,00 | |
| 3.1.90.00 | APLICAÇÕES DIRETAS | 0.000.000 | | 158.000,00 | | |
| 3.1.90.04 | CONTRATAÇÃO POR TEMPO DETERMINADO | 0.01.13 | 17.000,00 | | | |
| 3.1.90.11 | VENCIMENTOS E VANTAGENS FIXAS - PESSOAL CIVIL | 0.01.13 | 141.000,00 | | | |
| 3.3.00.00 | OUTRAS DESPESAS CORRENTES | 0.000.000 | | | 305.500,00 | |
| 3.3.90.00 | APLICAÇÕES DIRETAS | 0.000.000 | | 305.500,00 | | |
| 3.3.90.14 | DIÁRIAS - CIVIL | 0.01.13 | 5.000,00 | | | |
| 3.3.90.30 | MATERIAL DE CONSUMO | 0.01.13 | 99.000,00 | | | |
| 3.3.90.36 | OUTROS SERVIÇOS DE TERCEIROS - PESSOA FÍSICA | 0.01.13 | 159.500,00 | | | |
| 3.3.90.39 | OUTROS SERVIÇOS DE TERCEIROS - PESSOA JURÍDICA | 0.01.13 | 42.000,00 | | | |
| 4.0.00.00 | DESPESAS DE CAPITAL | 0.000.000 | | | | 105.000,00 |
| 4.4.00.00 | INVESTIMENTOS | 0.000.000 | | | 105.000,00 | |
| 4.4.90.00 | APLICAÇÕES DIRETAS | 0.000.000 | | 105.000,00 | | |
| 4.4.90.52 | EQUIPAMENTOS E MATERIAL PERMANENTE | 0.01.13 | 105.000,00 | | | |
| TOTAL | | | | | | 568.500,00 |

Câmara Municipal de Sairé
Aprovado Em 1ª Votação
Em 25/10/2022
Assinatura

Câmara Municipal de Sairé
Aprovado Em 2ª Votação
Em 02/12/2022
Assinatura

MUNICÍPIO DE SAIRÉ

Rua Coronel José Pessoa, nº s/n - CNPJ.10122307/0001-19

Orçamento Programa - Exercício de 2023

Anexo 02

Page 14

NATUREZA DA DESPESA POR ORGÃO

| PODER ORGÃO | | 02 PODER EXECUTIVO 11 FUNDO MUNICIPAL DE TRÂNSITO | | | | |
|--------------|--|--|----------|------------|-----------|---------------------|
| Código | Especificação | F.R. | Elemento | Modalidade | Grupo | Categoria Econômica |
| 3.0.00.00 | DESPESAS CORRENTES | 0.000.000 | | | | 40.000,00 |
| 3.1.00.00 | PESSOAL E ENCARGOS SOCIAIS | 0.000.000 | | | 20.000,00 | |
| 3.1.90.00 | APLICAÇÕES DIRETAS | 0.000.000 | | 20.000,00 | | |
| 3.1.90.04 | CONTRATAÇÃO POR TEMPO DETERMINADO | 0.01.13 | 5.000,00 | | | |
| 3.1.90.11 | VENCIMENTOS E VANTAGENS FIXAS - PESSOAL CIVIL | 0.01.13 | 5.000,00 | | | |
| 3.1.90.13 | OBRIGAÇÕES PATRONAIS | 0.01.13 | 5.000,00 | | | |
| 3.1.90.94 | INDENIZAÇÕES E RESTITUIÇÕES TRABALHISTAS | 0.01.13 | 5.000,00 | | | |
| 3.3.00.00 | OUTRAS DESPESAS CORRENTES | 0.000.000 | | | 20.000,00 | |
| 3.3.90.00 | APLICAÇÕES DIRETAS | 0.000.000 | | 20.000,00 | | |
| 3.3.90.14 | DIÁRIAS - CIVIL | 0.01.13 | 5.000,00 | | | |
| 3.3.90.30 | MATERIAL DE CONSUMO | 0.01.13 | 5.000,00 | | | |
| 3.3.90.36 | OUTROS SERVIÇOS DE TERCEIROS - PESSOA FÍSICA | 0.01.13 | 5.000,00 | | | |
| 3.3.90.39 | OUTROS SERVIÇOS DE TERCEIROS - PESSOA JURÍDICA | 0.01.13 | 5.000,00 | | | |
| 4.0.00.00 | DESPESAS DE CAPITAL | 0.000.000 | | | | 5.000,00 |
| 4.4.00.00 | INVESTIMENTOS | 0.000.000 | | | 5.000,00 | |
| 4.4.90.00 | APLICAÇÕES DIRETAS | 0.000.000 | | 5.000,00 | | |
| 4.4.90.52 | EQUIPAMENTOS E MATERIAL PERMANENTE | 0.01.13 | 5.000,00 | | | |
| TOTAL | | | | | | 45.000,00 |

Câmara Municipal de Sairé
Aprovado Em 1ª Votação

Em 25/10/2022

Assinatura

Câmara Municipal de Sairé
Aprovado Em 2ª Votação

Em 02/12/2022

Assinatura

MUNICÍPIO DE SAIRÉ

Rua Coronel José Pessoa, nº s/n - CNPJ:10122307/0001-19

Orçamento Programa - Exercício de 2023

Anexo 02

Page 15

NATUREZA DA DESPESA POR ORGÃO

| PODER ORGÃO | 02 PODER EXECUTIVO 12 SECRETARIA MUNICIPAL DE TRANSPORTES | | | | | |
|----------------|--|-----------|-----------|------------|-----------|------------------------|
| Código | Especificação | F.R. | Elemento | Modalidade | Grupo | Categoria Econômica |
| 3.0.00.00 | DESPESAS CORRENTES | 0.000.000 | | | | 55.000,00 |
| 3.1.00.00 | PESSOAL E ENCARGOS SOCIAIS | 0.000.000 | | | 35.000,00 | |
| 3.1.90.00 | APLICAÇÕES DIRETAS | 0.000.000 | | 35.000,00 | | |
| 3.1.90.11 | VENCIMENTOS E VANTAGENS FIXAS - PESSOAL CIVIL | 0.01.13 | 35.000,00 | | | |
| 3.3.00.00 | OUTRAS DESPESAS CORRENTES | 0.000.000 | | | 20.000,00 | |
| 3.3.90.00 | APLICAÇÕES DIRETAS | 0.000.000 | | 20.000,00 | | |
| 3.3.90.14 | DIÁRIAS - CIVIL | 0.01.13 | 5.000,00 | | | |
| 3.3.90.30 | MATERIAL DE CONSUMO | 0.01.13 | 5.000,00 | | | |
| 3.3.90.36 | OUTROS SERVIÇOS DE TERCEIROS - PESSOA FÍSICA | 0.01.13 | 5.000,00 | | | |
| 3.3.90.39 | OUTROS SERVIÇOS DE TERCEIROS - PESSOA JURÍDICA | 0.01.13 | 5.000,00 | | | |
| 4.0.00.00 | DESPESAS DE CAPITAL | 0.000.000 | | | | 20.000,00 |
| 4.4.00.00 | INVESTIMENTOS | 0.000.000 | | | 20.000,00 | |
| 4.4.90.00 | APLICAÇÕES DIRETAS | 0.000.000 | | 20.000,00 | | |
| 4.4.90.52 | EQUIPAMENTOS E MATERIAL PERMANENTE | 0.01.13 | 20.000,00 | | | |
| TOTAL | | | | | | 75.000,00 |

Câmara Municipal de Sairé
Aprovado Em 1ª Votação
Em 25/10/2022
Assinatura

Câmara Municipal de Sairé
Aprovado Em 2ª Votação
Em 02/12/2022
Assinatura

MUNICÍPIO DE SAIRÉ

Rua Coronel José Pessoa, nº s/n - CNPJ:10122307/0001-19

Orçamento Programa - Exercício de 2023

Anexo 02

Page 16

NATUREZA DA DESPESA POR ORGÃO

| PODER ORGÃO | | 02 PODER EXECUTIVO 13 SECRETARIA MUNICIPAL DE JUVENTUDE | | | | |
|----------------|--|--|----------|------------|-----------|------------------------|
| Código | Especificação | F.R. | Elemento | Modalidade | Grupo | Categoria Econômica |
| 3.0.00.00 | DESPESAS CORRENTES | 0.000.000 | | | | 30.000,00 |
| 3.1.00.00 | PESSOAL E ENCARGOS SOCIAIS | 0.000.000 | | | 10.000,00 | |
| 3.1.90.00 | APLICAÇÕES DIRETAS | 0.000.000 | | 10.000,00 | | |
| 3.1.90.04 | CONTRATAÇÃO POR TEMPO DETERMINADO | 0.01.13 | 5.000,00 | | | |
| 3.1.90.11 | VENCIMENTOS E VANTAGENS FIXAS - PESSOAL CIVIL | 0.01.13 | 5.000,00 | | | |
| 3.3.00.00 | OUTRAS DESPESAS CORRENTES | 0.000.000 | | | 20.000,00 | |
| 3.3.90.00 | APLICAÇÕES DIRETAS | 0.000.000 | | 20.000,00 | | |
| 3.3.90.30 | MATERIAL DE CONSUMO | 0.01.28 | 5.000,00 | | | |
| 3.3.90.36 | OUTROS SERVIÇOS DE TERCEIROS - PESSOA FÍSICA | 0.01.13 | 5.000,00 | | | |
| 3.3.90.39 | OUTROS SERVIÇOS DE TERCEIROS - PESSOA JURÍDICA | 0.01.13 | 5.000,00 | | | |
| 3.3.90.39 | OUTROS SERVIÇOS DE TERCEIROS - PESSOA JURÍDICA | 0.01.28 | 5.000,00 | | | |
| 4.0.00.00 | DESPESAS DE CAPITAL | 0.000.000 | | | | 5.000,00 |
| 4.4.00.00 | INVESTIMENTOS | 0.000.000 | | | 5.000,00 | |
| 4.4.90.00 | APLICAÇÕES DIRETAS | 0.000.000 | | 5.000,00 | | |
| 4.4.90.52 | EQUIPAMENTOS E MATERIAL PERMANENTE | 0.01.13 | 5.000,00 | | | |
| TOTAL | | | | | | 35.000,00 |

Câmara Municipal de Sairé
Aprovado Em 1ª Votação
Em 25/10/2022
Assinatura

Câmara Municipal de Sairé
Aprovado Em 2ª Votação
Em 02/12/2022
Assinatura

MUNICÍPIO DE SAIRÉ

Rua Coronel José Pessoa, nº s/n - CNPJ:10122307/0001-19

Orçamento Programa - Exercício de 2023

Anexo 02

Page 17

NATUREZA DA DESPESA POR ORGÃO

| PODER ORGÃO | | 03 ENTIDADE SUPERVISIONADA | | | | |
|--------------|---|----------------------------------|--------------|--------------|--------------|---------------------|
| | | 14 SECRETARIA MUNICIPAL DE SAÚDE | | | | |
| Código | Especificação | F.R. | Elemento | Modalidade | Grupo | Categoria Econômica |
| 3 0. 00. 00 | DESPESAS CORRENTES | 0 000 000 | | | | 13.050.000,00 |
| 3. 1. 00. 00 | PESSOAL E ENCARGOS SOCIAIS | 0 000 000 | | | 8 205 000,00 | |
| 3. 1. 90. 00 | APLICAÇÕES DIRETAS | 0 000 000 | | 8 205 000,00 | | |
| 3. 1. 90. 04 | CONTRATAÇÃO POR TEMPO DETERMINADO | 0 01 18 | 5 000,00 | | | |
| 3. 1. 90. 04 | CONTRATAÇÃO POR TEMPO DETERMINADO | 0 01.18 | 1 828 000,00 | | | |
| 3. 1. 90. 04 | CONTRATAÇÃO POR TEMPO DETERMINADO | 0 02 57 | 150 000,00 | | | |
| 3. 1. 90. 04 | CONTRATAÇÃO POR TEMPO DETERMINADO | 38 05 55 | 288 000,00 | | | |
| 3. 1. 90. 04 | CONTRATAÇÃO POR TEMPO DETERMINADO | 38 05.55 | 1 018 000,00 | | | |
| 3. 1. 90. 11 | VENCIMENTOS E VANTAGENS FIXAS - PESSOAL CIVIL | 0 01.18 | 1 218 000,00 | | | |
| 3. 1. 90. 11 | VENCIMENTOS E VANTAGENS FIXAS - PESSOAL CIVIL | 0 01.57 | 5 000,00 | | | |
| 3. 1. 90. 11 | VENCIMENTOS E VANTAGENS FIXAS - PESSOAL CIVIL | 38 05.55 | 300 000,00 | | | |
| 3. 1. 90. 11 | VENCIMENTOS E VANTAGENS FIXAS - PESSOAL CIVIL | 38 05.55 | 1 062 000,00 | | | |
| 3. 1. 90. 13 | OBRIGAÇÕES PATRONAIS | 0 01.18 | 768 000,00 | | | |
| 3. 1. 90. 13 | OBRIGAÇÕES PATRONAIS | 0 01.57 | 5 000,00 | | | |
| 3. 1. 90. 13 | OBRIGAÇÕES PATRONAIS | 38 05.55 | 518 000,00 | | | |
| 3. 1. 90. 16 | OUTRAS DESPESAS VARIÁVEIS - PESSOAL CIVIL | 0 01 18 | 2 000,00 | | | |
| 3. 1. 90. 16 | OUTRAS DESPESAS VARIÁVEIS - PESSOAL CIVIL | 38 05 55 | 10 000,00 | | | |
| 3. 1. 90. 92 | DESPESAS DE EXERCÍCIOS ANTERIORES | 0 01 18 | 8 000,00 | | | |
| 3. 1. 90. 92 | DESPESAS DE EXERCÍCIOS ANTERIORES | 38 05.55 | 20 000,00 | | | |
| 3. 1. 90. 94 | INDENIZAÇÕES E RESTITUIÇÕES TRABALHISTAS | 0 01.18 | 1 000 000,00 | | | |
| 3 3 00 00 | OUTRAS DESPESAS CORRENTES | 0 000 000 | | | 4 845 000,00 | |
| 3. 3. 90. 00 | APLICAÇÕES DIRETAS | 0 000 000 | | 4 845 000,00 | | |
| 3. 3. 90. 14 | DIÁRIAS - CIVIL | 0 01.18 | 104 000,00 | | | |
| 3. 3. 90. 14 | DIÁRIAS - CIVIL | 38 05 55 | 40 000,00 | | | |
| 3. 3. 90. 30 | MATERIAL DE CONSUMO | 0 01.18 | 747 000,00 | | | |
| 3. 3. 90. 30 | MATERIAL DE CONSUMO | 0 01.57 | 5 000,00 | | | |
| 3. 3. 90. 30 | MATERIAL DE CONSUMO | 38.05.55 | 2.108 000,00 | | | |
| 3. 3. 90. 32 | MATERIAL, BEM OU SERVIÇO PARA DISTRIBUIÇÃO GRATUITA | 0 01.18 | 42 000,00 | | | |
| 3. 3. 90. 32 | MATERIAL, BEM OU SERVIÇO PARA DISTRIBUIÇÃO GRATUITA | 38.05.55 | 49 000,00 | | | |
| 3. 3. 90. 35 | SERVIÇOS DE CONSULTORIA | 0 01 18 | 50 000,00 | | | |
| 3. 3. 90. 36 | OUTROS SERVIÇOS DE TERCEIROS - PESSOA FÍSICA | 0 01.18 | 254 000,00 | | | |
| 3. 3. 90. 36 | OUTROS SERVIÇOS DE TERCEIROS - PESSOA FÍSICA | 0 01.57 | 5 000,00 | | | |
| 3. 3. 90. 36 | OUTROS SERVIÇOS DE TERCEIROS - PESSOA FÍSICA | 38 05.55 | 357 000,00 | | | |
| 3. 3. 90. 39 | OUTROS SERVIÇOS DE TERCEIROS - PESSOA JURÍDICA | 0 01 18 | 466 000,00 | | | |
| 3. 3. 90. 39 | OUTROS SERVIÇOS DE TERCEIROS - PESSOA JURÍDICA | 0 01.57 | 5 000,00 | | | |
| 3. 3. 90. 39 | OUTROS SERVIÇOS DE TERCEIROS - PESSOA JURÍDICA | 38.05.55 | 456 000,00 | | | |
| 3. 3. 90. 46 | AUXÍLIO ALIMENTAÇÃO | 0 01.18 | 42 000,00 | | | |
| 3. 3. 90. 46 | AUXÍLIO ALIMENTAÇÃO | 38 05.55 | 5 000,00 | | | |

Fiorilli S/C Ltda. Software - (orcamento8 - 8.25.25.1887 - 18121)
03/10/2022 16:33

Câmara Municipal de Sairé
Aprovado Em 2ª Votação
Em 02/10/2022
Assinatura

Câmara Municipal de Sairé
Aprovado Em 1ª Votação
Em 25/10/2022
Assinatura

MUNICÍPIO DE SAIRÉ

Rua Coronel José Pessoa, nº s/n - CNPJ:10122307/0001-19

Orçamento Programa - Exercício de 2023

Anexo 02

Page 18

NATUREZA DA DESPESA POR ORGÃO

| PODER ORGÃO | | 03 ENTIDADE SUPERVISIONADA 14 SECRETARIA MUNICIPAL DE SAÚDE | | | | |
|--------------|---|--|------------|------------|------------|----------------------|
| Código | Especificação | F.R. | Elemento | Modalidade | Grupo | Categoria Econômica |
| 3.3.90.48 | OUTROS AUXÍLIOS FINANCEIROS A PESSOA FÍSICA | 0.01.18 | 14.000,00 | | | |
| 3.3.90.48 | OUTROS AUXÍLIOS FINANCEIROS A PESSOA FÍSICA | 0.05.55 | 15.000,00 | | | |
| 3.3.90.48 | OUTROS AUXÍLIOS FINANCEIROS A PESSOA FÍSICA | 38.05.55 | 45.000,00 | | | |
| 3.3.90.91 | SENTENÇAS JUDICIAIS | 0.01.18 | 2.000,00 | | | |
| 3.3.90.91 | SENTENÇAS JUDICIAIS | 38.05.55 | 5.000,00 | | | |
| 3.3.90.92 | DESPESAS DE EXERCÍCIOS ANTERIORES | 0.01.18 | 11.000,00 | | | |
| 3.3.90.92 | DESPESAS DE EXERCÍCIOS ANTERIORES | 38.05.55 | 18.000,00 | | | |
| 4.0.90.00 | DESPESAS DE CAPITAL | 0.000.000 | | | | 950.000,00 |
| 4.4.90.00 | INVESTIMENTOS | 0.000.000 | | | 950.000,00 | |
| 4.4.90.00 | APLICAÇÕES DIRETAS | 0.000.000 | | 950.000,00 | | |
| 4.4.90.51 | OBRAS E INSTALAÇÕES | 0.01.18 | 10.000,00 | | | |
| 4.4.90.51 | OBRAS E INSTALAÇÕES | 0.01.27 | 30.000,00 | | | |
| 4.4.90.51 | OBRAS E INSTALAÇÕES | 0.01.27 | 80.000,00 | | | |
| 4.4.90.51 | OBRAS E INSTALAÇÕES | 0.02.57 | 20.000,00 | | | |
| 4.4.90.51 | OBRAS E INSTALAÇÕES | 0.05.27 | 10.000,00 | | | |
| 4.4.90.51 | OBRAS E INSTALAÇÕES | 38.05.56 | 20.000,00 | | | |
| 4.4.90.51 | OBRAS E INSTALAÇÕES | 38.05.56 | 35.000,00 | | | |
| 4.4.90.51 | OBRAS E INSTALAÇÕES | 38.05.56 | 70.000,00 | | | |
| 4.4.90.52 | EQUIPAMENTOS E MATERIAL PERMANENTE | 0.01.18 | 35.000,00 | | | |
| 4.4.90.52 | EQUIPAMENTOS E MATERIAL PERMANENTE | 0.01.27 | 70.000,00 | | | |
| 4.4.90.52 | EQUIPAMENTOS E MATERIAL PERMANENTE | 0.02.57 | 45.000,00 | | | |
| 4.4.90.52 | EQUIPAMENTOS E MATERIAL PERMANENTE | 0.05.27 | 10.000,00 | | | |
| 4.4.90.52 | EQUIPAMENTOS E MATERIAL PERMANENTE | 38.05.56 | 20.000,00 | | | |
| 4.4.90.52 | EQUIPAMENTOS E MATERIAL PERMANENTE | 38.05.56 | 80.000,00 | | | |
| 4.4.90.52 | EQUIPAMENTOS E MATERIAL PERMANENTE | 38.05.56 | 415.000,00 | | | |
| TOTAL | | | | | | 14.000.000,00 |

Câmara Municipal de Sairé
Aprovado Em 1ª Votação
Em 25/10/2022
Assinatura

Câmara Municipal de Sairé
Aprovado Em 2ª Votação
Em 02/12/2022
Assinatura

MUNICÍPIO DE SAIRÉ

Rua Coronel José Pessoa, nº s/n - CNPJ:10122307/0001-19

Orçamento Programa - Exercício de 2023

Anexo 02

Page 19

NATUREZA DA DESPESA POR ORGÃO

| PODER ORGÃO | | 03 ENTIDADE SUPERVISIONADA 15 FUNDO MUNICIPAL DE ASSISTÊNCIA SOCIAL | | | | |
|-------------|--|--|------------|--------------|--------------|---------------------|
| Código | Especificação | F.R | Elemento | Modalidade | Grupo | Categoria Econômica |
| 3.0.00.00 | DESPESAS CORRENTES | 0.000.000 | | | | 1.743.000,00 |
| 3.1.00.00 | PESSOAL E ENCARGOS SOCIAIS | 0.000.000 | | | 661.000,00 | |
| 3.1.90.00 | APLICAÇÕES DIRETAS | 0.000.000 | | 661.000,00 | | |
| 3.1.90.04 | CONTRATAÇÃO POR TEMPO DETERMINADO | 0.01.13 | 6.000,00 | | | |
| 3.1.90.04 | CONTRATAÇÃO POR TEMPO DETERMINADO | 0.01.13 | 19.000,00 | | | |
| 3.1.90.04 | CONTRATAÇÃO POR TEMPO DETERMINADO | 0.02.67 | 16.000,00 | | | |
| 3.1.90.04 | CONTRATAÇÃO POR TEMPO DETERMINADO | 0.05.16 | 442.000,00 | | | |
| 3.1.90.11 | VENCIMENTOS E VANTAGENS FIXAS - PESSOAL CIVIL | 0.01.13 | 10.000,00 | | | |
| 3.1.90.11 | VENCIMENTOS E VANTAGENS FIXAS - PESSOAL CIVIL | 0.01.13 | 25.000,00 | | | |
| 3.1.90.11 | VENCIMENTOS E VANTAGENS FIXAS - PESSOAL CIVIL | 0.02.67 | 3.000,00 | | | |
| 3.1.90.11 | VENCIMENTOS E VANTAGENS FIXAS - PESSOAL CIVIL | 0.05.16 | 10.000,00 | | | |
| 3.1.90.13 | OBRIGAÇÕES PATRONAIS | 0.01.13 | 7.000,00 | | | |
| 3.1.90.13 | OBRIGAÇÕES PATRONAIS | 0.01.13 | 12.000,00 | | | |
| 3.1.90.13 | OBRIGAÇÕES PATRONAIS | 0.02.67 | 2.000,00 | | | |
| 3.1.90.13 | OBRIGAÇÕES PATRONAIS | 0.05.16 | 101.000,00 | | | |
| 3.1.90.92 | DESPESAS DE EXERCÍCIOS ANTERIORES | 0.01.13 | 2.000,00 | | | |
| 3.1.90.94 | INDENIZAÇÕES E RESTITUIÇÕES TRABALHISTAS | 0.01.13 | 1.000,00 | | | |
| 3.1.90.94 | INDENIZAÇÕES E RESTITUIÇÕES TRABALHISTAS | 0.01.13 | 5.000,00 | | | |
| 3.3.00.00 | OUTRAS DESPESAS CORRENTES | 0.000.000 | | | 1.082.000,00 | |
| 3.3.50.00 | TRANSFERÊNCIAS A INSTITUIÇÕES PRIVADAS SEM FINS LUCRATIVOS | 0.000.000 | | 10.000,00 | | |
| 3.3.50.41 | CONTRIBUIÇÕES | 0.01.13 | 6.000,00 | | | |
| 3.3.50.43 | SUBVENÇÕES SOCIAIS | 0.01.13 | 2.000,00 | | | |
| 3.3.50.43 | SUBVENÇÕES SOCIAIS | 0.05.16 | 2.000,00 | | | |
| 3.3.90.00 | APLICAÇÕES DIRETAS | 0.000.000 | | 1.072.000,00 | | |
| 3.3.90.14 | DIÁRIAS - CIVIL | 0.01.13 | 11.000,00 | | | |
| 3.3.90.14 | DIÁRIAS - CIVIL | 0.01.13 | 11.000,00 | | | |
| 3.3.90.14 | DIÁRIAS - CIVIL | 0.02.67 | 6.000,00 | | | |
| 3.3.90.14 | DIÁRIAS - CIVIL | 0.05.16 | 21.000,00 | | | |
| 3.3.90.30 | MATERIAL DE CONSUMO | 0.01.13 | 1.000,00 | | | |
| 3.3.90.30 | MATERIAL DE CONSUMO | 0.01.13 | 40.000,00 | | | |
| 3.3.90.30 | MATERIAL DE CONSUMO | 0.01.13 | 85.000,00 | | | |
| 3.3.90.30 | MATERIAL DE CONSUMO | 0.02.67 | 20.000,00 | | | |
| 3.3.90.30 | MATERIAL DE CONSUMO | 0.02.67 | 50.000,00 | | | |
| 3.3.90.30 | MATERIAL DE CONSUMO | 0.05.16 | 171.000,00 | | | |
| 3.3.90.30 | MATERIAL DE CONSUMO | 80.05.58 | 5.000,00 | | | |
| 3.3.90.32 | MATERIAL, BEM OU SERVIÇO PARA DISTRIBUIÇÃO GRATUITA | 0.01.13 | 9.000,00 | | | |
| 3.3.90.32 | MATERIAL, BEM OU SERVIÇO PARA DISTRIBUIÇÃO GRATUITA | 0.01.13 | 27.000,00 | | | |
| 3.3.90.32 | MATERIAL, BEM OU SERVIÇO PARA DISTRIBUIÇÃO GRATUITA | 0.02.67 | 10.000,00 | | | |

Fiorilli S/C Ltda. Software - (orcamento8 - 8.25.25.1887 - 18121)
03/10/2022 16:33

Câmara Municipal de Sairé
Aprovado Em 1ª Votação
Em 25/10/2022
Assinatura

Usuário: JC CONSULTORIA
Câmara Municipal de Sairé
Aprovado Em 2ª Votação
Em 02/11/2022
Assinatura

MUNICÍPIO DE SAIRÉ

Rua Coronel José Pessoa, nº s/n - CNPJ:10122307/0001-19

Orçamento Programa - Exercício de 2023

Anexo 02

Page 20

NATUREZA DA DESPESA POR ORGÃO

| PODER ORGÃO | | 03 ENTIDADE SUPERVISIONADA | | | | |
|-------------|---|--|------------|------------|------------|---------------------|
| | | 15 FUNDO MUNICIPAL DE ASSISTÊNCIA SOCIAL | | | | |
| Código | Especificação | F.R. | Elemento | Modalidade | Grupo | Categoria Econômica |
| 3.3.90.32 | MATERIAL, BEM OU SERVIÇO PARA DISTRIBUIÇÃO GRATUITA | 0.02.67 | 121 000,00 | | | |
| 3.3.90.32 | MATERIAL, BEM OU SERVIÇO PARA DISTRIBUIÇÃO GRATUITA | 0.05.16 | 4 000,00 | | | |
| 3.3.90.33 | PASSAGENS E DESPESAS COM LOCOMOÇÃO | 0.01.13 | 7 000,00 | | | |
| 3.3.90.33 | PASSAGENS E DESPESAS COM LOCOMOÇÃO | 0.02.67 | 4 000,00 | | | |
| 3.3.90.33 | PASSAGENS E DESPESAS COM LOCOMOÇÃO | 0.05.16 | 6 000,00 | | | |
| 3.3.90.36 | OUTROS SERVIÇOS DE TERCEIROS - PESSOA FÍSICA | 0.01.13 | 1 000,00 | | | |
| 3.3.90.36 | OUTROS SERVIÇOS DE TERCEIROS - PESSOA FÍSICA | 0.01.13 | 37 000,00 | | | |
| 3.3.90.36 | OUTROS SERVIÇOS DE TERCEIROS - PESSOA FÍSICA | 0.01.13 | 77 000,00 | | | |
| 3.3.90.36 | OUTROS SERVIÇOS DE TERCEIROS - PESSOA FÍSICA | 0.02.67 | 10 000,00 | | | |
| 3.3.90.36 | OUTROS SERVIÇOS DE TERCEIROS - PESSOA FÍSICA | 0.02.67 | 13 000,00 | | | |
| 3.3.90.36 | OUTROS SERVIÇOS DE TERCEIROS - PESSOA FÍSICA | 0.05.16 | 75 000,00 | | | |
| 3.3.90.36 | OUTROS SERVIÇOS DE TERCEIROS - PESSOA FÍSICA | 80.05.58 | 1 000,00 | | | |
| 3.3.90.39 | OUTROS SERVIÇOS DE TERCEIROS - PESSOA JURÍDICA | 0.01.13 | 1 000,00 | | | |
| 3.3.90.39 | OUTROS SERVIÇOS DE TERCEIROS - PESSOA JURÍDICA | 0.01.13 | 48 000,00 | | | |
| 3.3.90.39 | OUTROS SERVIÇOS DE TERCEIROS - PESSOA JURÍDICA | 0.01.13 | 91 000,00 | | | |
| 3.3.90.39 | OUTROS SERVIÇOS DE TERCEIROS - PESSOA JURÍDICA | 0.02.67 | 10 000,00 | | | |
| 3.3.90.39 | OUTROS SERVIÇOS DE TERCEIROS - PESSOA JURÍDICA | 0.02.67 | 17 000,00 | | | |
| 3.3.90.39 | OUTROS SERVIÇOS DE TERCEIROS - PESSOA JURÍDICA | 0.05.16 | 54 000,00 | | | |
| 3.3.90.39 | OUTROS SERVIÇOS DE TERCEIROS - PESSOA JURÍDICA | 80.05.58 | 1 000,00 | | | |
| 3.3.90.41 | CONTRIBUIÇÕES | 0.01.13 | 2 000,00 | | | |
| 3.3.90.41 | CONTRIBUIÇÕES | 0.05.16 | 2 000,00 | | | |
| 3.3.90.48 | OUTROS AUXÍLIOS FINANCEIROS A PESSOA FÍSICA | 0.01.13 | 8 000,00 | | | |
| 3.3.90.48 | OUTROS AUXÍLIOS FINANCEIROS A PESSOA FÍSICA | 0.02.67 | 2 000,00 | | | |
| 3.3.90.48 | OUTROS AUXÍLIOS FINANCEIROS A PESSOA FÍSICA | 0.05.16 | 2 000,00 | | | |
| 3.3.90.92 | DESPESAS DE EXERCÍCIOS ANTERIORES | 0.01.13 | 1 000,00 | | | |
| 3.3.90.92 | DESPESAS DE EXERCÍCIOS ANTERIORES | 0.01.13 | 5 000,00 | | | |
| 3.3.90.92 | DESPESAS DE EXERCÍCIOS ANTERIORES | 0.05.16 | 2 000,00 | | | |
| 3.3.90.93 | INDENIZAÇÕES E RESTITUIÇÕES | 0.01.13 | 1 000,00 | | | |
| 3.3.90.93 | INDENIZAÇÕES E RESTITUIÇÕES | 0.01.13 | 2 000,00 | | | |
| 4.0.00.00 | DESPESAS DE CAPITAL | 0.000.000 | | | | 257.000,00 |
| 4.4.00.00 | INVESTIMENTOS | 0.000.000 | | | 257 000,00 | |
| 4.4.90.00 | APLICAÇÕES DIRETAS | 0.000.000 | | 257 000,00 | | |
| 4.4.90.51 | OBRAS E INSTALAÇÕES | 0.01.13 | 10 000,00 | | | |
| 4.4.90.51 | OBRAS E INSTALAÇÕES | 0.01.13 | 36 000,00 | | | |
| 4.4.90.51 | OBRAS E INSTALAÇÕES | 0.02.67 | 5 000,00 | | | |
| 4.4.90.51 | OBRAS E INSTALAÇÕES | 0.05.16 | 48 000,00 | | | |
| 4.4.90.52 | EQUIPAMENTOS E MATERIAL PERMANENTE | 0.01.13 | 5 000,00 | | | |

Câmara Municipal de Sairé
Aprovado Em 1ª Votação
Em 25/10/2022
Assinatura

Câmara Municipal de Sairé
Aprovado Em 2ª Votação
Em 02/12/2022
Assinatura

MUNICÍPIO DE SAIRÉ

Rua Coronel José Pessoa, nº s/n - CNPJ:10122307/0001-19

Orçamento Programa - Exercício de 2023

Anexo 02

Page 21

NATUREZA DA DESPESA POR ORGÃO

| PODER ORGÃO | | 03 ENTIDADE SUPERVISIONADA 15 FUNDO MUNICIPAL DE ASSISTÊNCIA SOCIAL | | | | |
|--------------------|------------------------------------|--|-----------|------------|-------|---------------------|
| Código | Especificação | F.R. | Elemento | Modalidade | Grupo | Categoria Econômica |
| 4 4 90 52 | EQUIPAMENTOS E MATERIAL PERMANENTE | 0 01 13 | 13 000,00 | | | |
| 4 4 90 52 | EQUIPAMENTOS E MATERIAL PERMANENTE | 0 01 13 | 40 000,00 | | | |
| 4 4 90 52 | EQUIPAMENTOS E MATERIAL PERMANENTE | 0 02 67 | 2 000,00 | | | |
| 4 4 90 52 | EQUIPAMENTOS E MATERIAL PERMANENTE | 0 02 67 | 15 000,00 | | | |
| 4 4 90 52 | EQUIPAMENTOS E MATERIAL PERMANENTE | 0 05 16 | 83 000,00 | | | |
| TOTAL | | | | | | 2.000.000,00 |
| TOTAL GERAL | | | | | | 53.000.000,00 |

Câmara Municipal de Sairé
Aprovado Em 1ª Votação
Em 25/10/2022
Assinatura

Câmara Municipal de Sairé
Aprovado Em 2ª Votação
Em 02/12/2022
Assinatura

MUNICÍPIO DE SAIRÉ

Rua Coronel José Pessoa, nº s/n - CNPJ:10122307/0001-19

Anexo 02
Page 1

Orçamento Programa - Exercício de 2023

NATUREZA DA DESPESA POR ORGÃO E UNIDADE

| PODER | | 01 PODER LEGISLATIVO | | | | |
|--------------|--|-----------------------------------|--------------|--------------|--------------|---------------------|
| ORGÃO | | 01 CAMARA MUNICIPAL DE VEREADORES | | | | |
| UNIDADE | | 01 GESTÃO DO PODER LEGISLATIVO | | | | |
| Código | Especificação | F.R. | Elemento | Modalidade | Grupo | Categoria Econômica |
| 3.0.00.00 | DESPESAS CORRENTES | 0.000.000 | | | | 2.136.000,00 |
| 3.1.00.00 | PESSOAL E ENCARGOS SOCIAIS | 0.000.000 | | | 1.429.000,00 | |
| 3.1.90.00 | APLICAÇÕES DIRETAS | 0.000.000 | | 1.429.000,00 | | |
| 3.1.90.11 | VENCIMENTOS E VANTAGENS FIXAS - PESSOAL CIVIL | 0.01.13 | 1.150.000,00 | | | |
| 3.1.90.13 | OBRIGAÇÕES PATRONAIS | 0.01.13 | 268.000,00 | | | |
| 3.1.90.91 | SENTENÇAS JUDICIAIS | 0.01.13 | 6.000,00 | | | |
| 3.1.90.94 | INDENIZAÇÕES E RESTITUIÇÕES TRABALHISTAS | 0.01.13 | 5.000,00 | | | |
| 3.3.00.00 | OUTRAS DESPESAS CORRENTES | 0.000.000 | | | 707.000,00 | |
| 3.3.90.00 | APLICAÇÕES DIRETAS | 0.000.000 | | 707.000,00 | | |
| 3.3.90.14 | DIÁRIAS - CIVIL | 0.01.13 | 30.000,00 | | | |
| 3.3.90.30 | MATERIAL DE CONSUMO | 0.01.13 | 80.000,00 | | | |
| 3.3.90.33 | PASSAGENS E DESPESAS COM LOCOMOÇÃO | 0.01.13 | 2.000,00 | | | |
| 3.3.90.35 | SERVIÇOS DE CONSULTORIA | 0.01.13 | 62.000,00 | | | |
| 3.3.90.36 | OUTROS SERVIÇOS DE TERCEIROS - PESSOA FÍSICA | 0.01.13 | 139.000,00 | | | |
| 3.3.90.39 | OUTROS SERVIÇOS DE TERCEIROS - PESSOA JURÍDICA | 0.01.13 | 278.000,00 | | | |
| 3.3.90.41 | CONTRIBUIÇÕES | 0.01.13 | 6.000,00 | | | |
| 3.3.90.92 | DESPESAS DE EXERCÍCIOS ANTERIORES | 0.01.13 | 5.000,00 | | | |
| 3.3.90.93 | INDENIZAÇÕES E RESTITUIÇÕES | 0.01.13 | 105.000,00 | | | |
| 4.0.00.00 | DESPESAS DE CAPITAL | 0.000.000 | | | | 144.000,00 |
| 4.4.00.00 | INVESTIMENTOS | 0.000.000 | | | 144.000,00 | |
| 4.4.90.00 | APLICAÇÕES DIRETAS | 0.000.000 | | 144.000,00 | | |
| 4.4.90.51 | OBRAS E INSTALAÇÕES | 0.01.13 | 37.000,00 | | | |
| 4.4.90.52 | EQUIPAMENTOS E MATERIAL PERMANENTE | 0.01.13 | 107.000,00 | | | |
| TOTAL | | | | | | 2.280.000,00 |

Câmara Municipal de Sairé
Aprovado Em 1ª Votação
Em 25/10/2022
Assinatura

Câmara Municipal de Sairé
Aprovado Em 2ª Votação
Em 02/12/2022
Assinatura

MUNICÍPIO DE SAIRÉ

Rua Coronel José Pessoa, nº s/n - CNPJ:10122307/0001-19

Anexo 02

Page 2

Orçamento Programa - Exercício de 2023

NATUREZA DA DESPESA POR ORGÃO E UNIDADE

| PÓDER | | 02 PODER EXECUTIVO | | | | |
|--------------|--|-------------------------|------------|------------|------------|---------------------|
| ORGÃO | | 02 GABINETE DO PREFEITO | | | | |
| UNIDADE | | 01 GABINETE DO PREFEITO | | | | |
| Código | Especificação | F.R | Elemento | Modalidade | Grupo | Categoria Econômica |
| 3.0.00.00 | DESPESAS CORRENTES | 0.000.000 | | | | 926.000,00 |
| 3.1.00.00 | PESSOAL E ENCARGOS SOCIAIS | 0.000.000 | | | 745.000,00 | |
| 3.1.90.00 | APLICAÇÕES DIRETAS | 0.000.000 | | 745.000,00 | | |
| 3.1.90.04 | CONTRATAÇÃO POR TEMPO DETERMINADO | 0.01.13 | 25.000,00 | | | |
| 3.1.90.11 | VENCIMENTOS E VANTAGENS FIXAS - PESSOAL CIVIL | 0.01.13 | 665.000,00 | | | |
| 3.1.90.13 | OBRIGAÇÕES PATRONAIS | 0.01.13 | 55.000,00 | | | |
| 3.3.00.00 | OUTRAS DESPESAS CORRENTES | 0.000.000 | | | 181.000,00 | |
| 3.3.50.00 | TRANSFERÊNCIAS A INSTITUIÇÕES PRIVADAS SEM FINS LUCRATIVOS | 0.000.000 | | 25.000,00 | | |
| 3.3.50.41 | CONTRIBUIÇÕES | 0.01.13 | 25.000,00 | | | |
| 3.3.90.00 | APLICAÇÕES DIRETAS | 0.000.000 | | 156.000,00 | | |
| 3.3.90.14 | DIÁRIAS - CIVIL | 0.01.13 | 25.000,00 | | | |
| 3.3.90.30 | MATERIAL DE CONSUMO | 0.01.13 | 57.000,00 | | | |
| 3.3.90.35 | SERVIÇOS DE CONSULTORIA | 0.01.13 | 10.000,00 | | | |
| 3.3.90.36 | OUTROS SERVIÇOS DE TERCEIROS - PESSOA FÍSICA | 0.01.13 | 32.000,00 | | | |
| 3.3.90.39 | OUTROS SERVIÇOS DE TERCEIROS - PESSOA JURÍDICA | 0.01.13 | 32.000,00 | | | |
| 4.0.00.00 | DESPESAS DE CAPITAL | 0.000.000 | | | | 80.000,00 |
| 4.4.00.00 | INVESTIMENTOS | 0.000.000 | | | 80.000,00 | |
| 4.4.90.00 | APLICAÇÕES DIRETAS | 0.000.000 | | 80.000,00 | | |
| 4.4.90.52 | EQUIPAMENTOS E MATERIAL PERMANENTE | 0.01.13 | 80.000,00 | | | |
| TOTAL | | | | | | 1.006.000,00 |

Câmara Municipal de Sairé
Aprovado Em 1ª Votação
Em 25/10/2022
Assinatura

Câmara Municipal de Sairé
Aprovado Em 2ª Votação
Em 02/12/2022
Assinatura

MUNICÍPIO DE SAIRÉ

Rua Coronel José Pessoa, nº s/n - CNPJ:10122307/0001-19

Anexo 02
Page 3

Orçamento Programa - Exercício de 2023

NATUREZA DA DESPESA POR ORGÃO E UNIDADE

| PODER 02 PODER EXECUTIVO | | | | | | |
|-------------------------------|--|-----------|------------|------------|------------|---------------------|
| ORGÃO 02 GABINETE DO PREFEITO | | | | | | |
| UNIDADE 02 CONTROLE INTERNO | | | | | | |
| Código | Especificação | F.R. | Elemento | Modalidade | Grupo | Categoria Econômica |
| 3 0 00 00 | DESPESAS CORRENTES | 0.000.000 | | | | 140.000,00 |
| 3 1 00 00 | PESSOAL E ENCARGOS SOCIAIS | 0.000.000 | | | 115.000,00 | |
| 3 1 90 00 | APLICAÇÕES DIRETAS | 0.000.000 | | 115.000,00 | | |
| 3 1 90 04 | CONTRATAÇÃO POR TEMPO DETERMINADO | 0.01.13 | 5.000,00 | | | |
| 3 1 90 11 | VENCIMENTOS E VANTAGENS FIXAS - PESSOAL CIVIL | 0.01.13 | 110.000,00 | | | |
| 3 3 00 00 | OUTRAS DESPESAS CORRENTES | 0.000.000 | | | 25.000,00 | |
| 3 3 90 00 | APLICAÇÕES DIRETAS | 0.000.000 | | 25.000,00 | | |
| 3 3 90 14 | DIÁRIAS - CIVIL | 0.01.13 | 5.000,00 | | | |
| 3 3 90 30 | MATERIAL DE CONSUMO | 0.01.13 | 5.000,00 | | | |
| 3 3 90 35 | SERVIÇOS DE CONSULTORIA | 0.01.13 | 5.000,00 | | | |
| 3 3 90 36 | OUTROS SERVIÇOS DE TERCEIROS - PESSOA FÍSICA | 0.01.13 | 5.000,00 | | | |
| 3 3 90 39 | OUTROS SERVIÇOS DE TERCEIROS - PESSOA JURÍDICA | 0.01.13 | 5.000,00 | | | |
| 4 0 00 00 | DESPESAS DE CAPITAL | 0.000.000 | | | | 50.000,00 |
| 4 4 00 00 | INVESTIMENTOS | 0.000.000 | | | 50.000,00 | |
| 4 4 90 00 | APLICAÇÕES DIRETAS | 0.000.000 | | 50.000,00 | | |
| 4 4 90 52 | EQUIPAMENTOS E MATERIAL PERMANENTE | 0.01.13 | 50.000,00 | | | |
| TOTAL | | | | | | 190.000,00 |

Câmara Municipal de Sairé
Aprovado Em 1ª Votação
Em 25/10/2022
Assinatura

Câmara Municipal de Sairé
Aprovado Em 2ª Votação
Em 02/12/2022
Assinatura

MUNICÍPIO DE SAIRÉ

Rua Coronel José Pessoa, nº s/n - CNPJ:10122307/0001-19

Anexo 02
Page 4

Orçamento Programa - Exercício de 2023

NATUREZA DA DESPESA POR ORGÃO E UNIDADE

| PODER | | 02 PODER EXECUTIVO | | | | |
|--------------|--|---|------------|--------------|--------------|---------------------|
| ORGÃO | | 03 SECRETARIA DE ADMINISTRAÇÃO E PLANEJAMENTO | | | | |
| UNIDADE | | 01 GABINETE DO SECRETARIO | | | | |
| Código | Especificação | F.R. | Elemento | Modalidade | Grupo | Categoria Econômica |
| 3.0.00.00 | DESPESAS CORRENTES | 0.000.000 | | | | 2.134.000,00 |
| 3.1.00.00 | PESSOAL E ENCARGOS SOCIAIS | 0.000.000 | | | 1.515.000,00 | |
| 3.1.90.00 | APLICAÇÕES DIRETAS | 0.000.000 | | 1.515.000,00 | | |
| 3.1.90.04 | CONTRATAÇÃO POR TEMPO DETERMINADO | 0.01.13 | 165.000,00 | | | |
| 3.1.90.11 | VENCIMENTOS E VANTAGENS FIXAS - PESSOAL CIVIL | 0.01.13 | 485.000,00 | | | |
| 3.1.90.13 | OBRIGAÇÕES PATRONAIS | 0.01.13 | 800.000,00 | | | |
| 3.1.90.91 | SENTENÇAS JUDICIAIS | 0.01.13 | 65.000,00 | | | |
| 3.3.00.00 | OUTRAS DESPESAS CORRENTES | 0.000.000 | | | 619.000,00 | |
| 3.3.90.00 | APLICAÇÕES DIRETAS | 0.000.000 | | 619.000,00 | | |
| 3.3.90.14 | DIÁRIAS - CIVIL | 0.01.13 | 12.000,00 | | | |
| 3.3.90.30 | MATERIAL DE CONSUMO | 0.01.13 | 39.000,00 | | | |
| 3.3.90.36 | OUTROS SERVIÇOS DE TERCEIROS - PESSOA FÍSICA | 0.01.13 | 91.000,00 | | | |
| 3.3.90.39 | OUTROS SERVIÇOS DE TERCEIROS - PESSOA JURÍDICA | 0.01.13 | 472.000,00 | | | |
| 3.3.90.91 | SENTENÇAS JUDICIAIS | 0.01.13 | 5.000,00 | | | |
| 4.0.00.00 | DESPESAS DE CAPITAL | 0.000.000 | | | | 120.000,00 |
| 4.4.00.00 | INVESTIMENTOS | 0.000.000 | | | 120.000,00 | |
| 4.4.90.00 | APLICAÇÕES DIRETAS | 0.000.000 | | 120.000,00 | | |
| 4.4.90.52 | EQUIPAMENTOS E MATERIAL PERMANENTE | 0.01.13 | 120.000,00 | | | |
| TOTAL | | | | | | 2.254.000,00 |

Câmara Municipal de Sairé
Aprovado Em 1ª Votação
Em 25/10/2022

Assinatura

Câmara Municipal de Sairé
Aprovado Em 2ª Votação
Em 02/12/2022

Assinatura

MUNICÍPIO DE SAIRÉ

Rua Coronel José Pessoa, nº s/n - CNPJ:10122307/0001-19

Anexo 02

Page 5

Orçamento Programa - Exercício de 2023

NATUREZA DA DESPESA POR ORGÃO E UNIDADE

| PODER 02 PODER EXECUTIVO ORGÃO 04 SECRETARIA DE FINANÇAS E ORÇAMENTO UNIDADE 01 GABINETE DO SECRETÁRIO | | | | | | |
|--|--|-----------|--------------|--------------|--------------|---------------------|
| Código | Especificação | F.R. | Elemento | Modalidade | Grupo | Categoria Econômica |
| 3.0.00.00 | DESPESAS CORRENTES | 0.000.000 | | | | 2.100.000,00 |
| 3.1.00.00 | PESSOAL E ENCARGOS SOCIAIS | 0.000.000 | | | 349.000,00 | |
| 3.1.90.00 | APLICAÇÕES DIRETAS | 0.000.000 | | 349.000,00 | | |
| 3.1.90.04 | CONTRATAÇÃO POR TEMPO DETERMINADO | 0.01.13 | 30.000,00 | | | |
| 3.1.90.11 | VENCIMENTOS E VANTAGENS FIXAS - PESSOAL CIVIL | 0.01.13 | 314.000,00 | | | |
| 3.1.90.92 | DESPESAS DE EXERCÍCIOS ANTERIORES | 0.01.13 | 5.000,00 | | | |
| 3.2.00.00 | JUROS E ENCARGOS DA DÍVIDA | 0.000.000 | | | 400.000,00 | |
| 3.2.90.00 | APLICAÇÕES DIRETAS | 0.000.000 | | 400.000,00 | | |
| 3.2.90.21 | JUROS SOBRE A DÍVIDA POR CONTRATO | 0.01.13 | 400.000,00 | | | |
| 3.3.00.00 | OUTRAS DESPESAS CORRENTES | 0.000.000 | | | 1.351.000,00 | |
| 3.3.90.00 | APLICAÇÕES DIRETAS | 0.000.000 | | 1.351.000,00 | | |
| 3.3.90.14 | DIÁRIAS - CIVIL | 0.01.13 | 5.000,00 | | | |
| 3.3.90.30 | MATERIAL DE CONSUMO | 0.01.13 | 20.000,00 | | | |
| 3.3.90.35 | SERVIÇOS DE CONSULTORIA | 0.01.13 | 400.000,00 | | | |
| 3.3.90.36 | OUTROS SERVIÇOS DE TERCEIROS - PESSOA FÍSICA | 0.01.13 | 50.000,00 | | | |
| 3.3.90.39 | OUTROS SERVIÇOS DE TERCEIROS - PESSOA JURÍDICA | 0.01.13 | 250.000,00 | | | |
| 3.3.90.47 | OBRIGAÇÕES TRIBUTÁRIAS E CONTRIBUTIVAS | 0.01.13 | 350.000,00 | | | |
| 3.3.90.91 | SENTENÇAS JUDICIAIS | 0.01.13 | 158.000,00 | | | |
| 3.3.90.92 | DESPESAS DE EXERCÍCIOS ANTERIORES | 0.01.13 | 118.000,00 | | | |
| 4.0.00.00 | DESPESAS DE CAPITAL | 0.000.000 | | | | 990.000,00 |
| 4.4.00.00 | INVESTIMENTOS | 0.000.000 | | | 30.000,00 | |
| 4.4.90.00 | APLICAÇÕES DIRETAS | 0.000.000 | | 30.000,00 | | |
| 4.4.90.52 | EQUIPAMENTOS E MATERIAL PERMANENTE | 0.01.13 | 30.000,00 | | | |
| 4.6.00.00 | AMORTIZAÇÃO DA DÍVIDA | 0.000.000 | | | 960.000,00 | |
| 4.6.90.00 | APLICAÇÕES DIRETAS | 0.000.000 | | 960.000,00 | | |
| 4.6.90.71 | PRINCIPAL DA DÍVIDA CONTRATUAL RESGATADA | 0.01.13 | 960.000,00 | | | |
| 9.0.00.00 | RESERVA DE CONTINGÊNCIA | 0.000.000 | | | | 1.500.000,00 |
| 9.9.00.00 | RESERVA DE CONTINGÊNCIA | 0.000.000 | | | 1.500.000,00 | |
| 9.9.00.00 | A DEFINIR | 0.000.000 | | 1.500.000,00 | | |
| 9.9.99.99 | A CLASSIFICAR | 0.01.13 | 1.500.000,00 | | | |
| TOTAL | | | | | | 4.590.000,00 |

Câmara Municipal de Sairé
 Aprovado Em 1ª Votação
 Em 25/10/2022
 Assinatura

Câmara Municipal de Sairé
 Aprovado Em 2ª Votação
 Em 02/11/2022
 Assinatura

MUNICÍPIO DE SAIRÉ

Rua Coronel José Pessoa, nº s/n - CNPJ:10122307/0001-19

Anexo 02

Page 6

Orçamento Programa - Exercício de 2023

NATUREZA DA DESPESA POR ORGÃO E UNIDADE

| PODER | | 02 PODER EXECUTIVO | | | | |
|--------------|--|--|------------|--------------|--------------|---------------------|
| ORGÃO | | 05 SECRETARIA DE EDUCAÇÃO, CULTURA E ESPORTES | | | | |
| UNIDADE | | 01 M. D. E. COM RECURSOS DE IMPOSTOS E TRANFERÊNCIAS | | | | |
| Código | Especificação | F.R. | Elemento | Modalidade | Grupo | Categoria Econômica |
| 3 0. 00. 00 | DESPESAS CORRENTES | 0.000.000 | | | | 2.069.000,00 |
| 3 1. 00. 00 | PESSOAL E ENCARGOS SOCIAIS | 0.000.000 | | | 742.000,00 | |
| 3 1. 90 00 | APLICAÇÕES DIRETAS | 0.000.000 | | 742.000,00 | | |
| 3 1. 90. 04 | CONTRATAÇÃO POR TEMPO DETERMINADO | 0.01.17 | 250.000,00 | | | |
| 3 1. 90 11 | VENCIMENTOS E VANTAGENS FIXAS - PESSOAL CIVIL | 0.01.17 | 440.000,00 | | | |
| 3 1. 90. 13 | OBRIGAÇÕES PATRONAIS | 0.01.17 | 25.000,00 | | | |
| 3 1. 90. 16 | OUTRAS DESPESAS VARIÁVEIS - PESSOAL CIVIL | 0.01.17 | 10.000,00 | | | |
| 3 1. 90. 91 | SENTENÇAS JUDICIAIS | 0.01.17 | 5.000,00 | | | |
| 3 1. 90. 92 | DESPESAS DE EXERCÍCIOS ANTERIORES | 0.01.17 | 2.000,00 | | | |
| 3 1. 90. 94 | INDENIZAÇÕES E RESTITUIÇÕES TRABALHISTAS | 0.01.17 | 10.000,00 | | | |
| 3 3 00 00 | OUTRAS DESPESAS CORRENTES | 0.000.000 | | | 1.327.000,00 | |
| 3 3. 50 00 | TRANSFERÊNCIAS A INSTITUIÇÕES PRIVADAS SEM FINS LUCRATIVOS | 0.000.000 | | 20.000,00 | | |
| 3 3. 50. 43 | SUBVENÇÕES SOCIAIS | 0.01.17 | 20.000,00 | | | |
| 3 3. 90 00 | APLICAÇÕES DIRETAS | 0.000.000 | | 1.307.000,00 | | |
| 3 3. 90. 14 | DIÁRIAS - CIVIL | 0.01.17 | 12.000,00 | | | |
| 3 3. 90. 18 | AUXILIO FINANCEIRO A ESTUDANTES | 0.01.17 | 30.000,00 | | | |
| 3 3. 90. 30 | MATERIAL DE CONSUMO | 0.01.17 | 535.000,00 | | | |
| 3 3. 90. 30 | MATERIAL DE CONSUMO | 0.01.17 | 15.000,00 | | | |
| 3 3. 90. 32 | MATERIAL. BEM OU SERVIÇO PARA DISTRIBUIÇÃO GRATUITA | 0.01.17 | 5.000,00 | | | |
| 3 3. 90. 36 | OUTROS SERVIÇOS DE TERCEIROS - PESSOA FÍSICA | 0.01.17 | 250.000,00 | | | |
| 3 3. 90. 36 | OUTROS SERVIÇOS DE TERCEIROS - PESSOA FÍSICA | 0.01.17 | 20.000,00 | | | |
| 3 3. 90. 39 | OUTROS SERVIÇOS DE TERCEIROS - PESSOA JURÍDICA | 0.01.17 | 30.000,00 | | | |
| 3 3. 90. 39 | OUTROS SERVIÇOS DE TERCEIROS - PESSOA JURÍDICA | 0.01.17 | 355.000,00 | | | |
| 3 3. 90. 48 | OUTROS AUXÍLIOS FINANCEIROS A PESSOA FÍSICA | 0.01.17 | 5.000,00 | | | |
| 3 3. 90. 92 | DESPESAS DE EXERCÍCIOS ANTERIORES | 0.01.17 | 50.000,00 | | | |
| 4 0. 00. 00 | DESPESAS DE CAPITAL | 0.000.000 | | | | 275.000,00 |
| 4 4 00 00 | INVESTIMENTOS | 0.000.000 | | | 275.000,00 | |
| 4 4. 90 00 | APLICAÇÕES DIRETAS | 0.000.000 | | 275.000,00 | | |
| 4 4. 90. 51 | OBRAS E INSTALAÇÕES | 0.01.17 | 20.000,00 | | | |
| 4 4. 90. 52 | EQUIPAMENTOS E MATERIAL PERMANENTE | 0.01.17 | 215.000,00 | | | |
| 4 4 90 61 | AQUISIÇÃO DE IMÓVEIS | 0.01.17 | 40.000,00 | | | |
| TOTAL | | | | | | 2.344.000,00 |

Câmara Municipal de Sairé
Aprovado Em 1ª Votação
Em 25/10/2022
Assinatura

Câmara Municipal de Sairé
Aprovado Em 2ª Votação
Em 02/12/2022
Assinatura

MUNICÍPIO DE SAIRÉ

Rua Coronel José Pessoa, nº s/n - CNPJ:10122307/0001-19

Anexo 02

Page 7

Orçamento Programa - Exercício de 2023

NATUREZA DA DESPESA POR ORGÃO E UNIDADE

| PODER | | 02 PODER EXECUTIVO | | | | |
|-----------|---|---|------------|--------------|--------------|---------------------|
| ORGÃO | | 05 SECRETARIA DE EDUCAÇÃO, CULTURA E ESPORTES | | | | |
| UNIDADE | | 02 M. D. E. COM RECURSOS VINCULADOS | | | | |
| Código | Especificação | F.R. | Elemento | Modalidade | Grupo | Categoria Econômica |
| 3.0.00.00 | DESPESAS CORRENTES | 0.000.000 | | | | 1.770.500,00 |
| 3.3.00.00 | OUTRAS DESPESAS CORRENTES | 0.000.000 | | | 1.770.500,00 | |
| 3.3.90.00 | APLICAÇÕES DIRETAS | 0.000.000 | | 1.770.500,00 | | |
| 3.3.90.18 | AUXÍLIO FINANCEIRO A ESTUDANTES | 0.01.17 | 50.000,00 | | | |
| 3.3.90.18 | AUXÍLIO FINANCEIRO A ESTUDANTES | 0.01.17 | 10.000,00 | | | |
| 3.3.90.18 | AUXÍLIO FINANCEIRO A ESTUDANTES | 0.01.21 | 10.000,00 | | | |
| 3.3.90.18 | AUXÍLIO FINANCEIRO A ESTUDANTES | 0.01.22 | 10.000,00 | | | |
| 3.3.90.18 | AUXÍLIO FINANCEIRO A ESTUDANTES | 0.01.24 | 20.000,00 | | | |
| 3.3.90.30 | MATERIAL DE CONSUMO | 0.01.17 | 150.000,00 | | | |
| 3.3.90.30 | MATERIAL DE CONSUMO | 0.01.17 | 10.000,00 | | | |
| 3.3.90.30 | MATERIAL DE CONSUMO | 0.01.17 | 10.000,00 | | | |
| 3.3.90.30 | MATERIAL DE CONSUMO | 0.01.22 | 20.000,00 | | | |
| 3.3.90.30 | MATERIAL DE CONSUMO | 0.01.22 | 2.000,00 | | | |
| 3.3.90.30 | MATERIAL DE CONSUMO | 0.01.23 | 20.000,00 | | | |
| 3.3.90.30 | MATERIAL DE CONSUMO | 0.01.23 | 520.000,00 | | | |
| 3.3.90.30 | MATERIAL DE CONSUMO | 0.01.24 | 20.000,00 | | | |
| 3.3.90.30 | MATERIAL DE CONSUMO | 0.01.24 | 20.000,00 | | | |
| 3.3.90.32 | MATERIAL, BEM OU SERVIÇO PARA DISTRIBUIÇÃO GRATUITA | 0.01.24 | 5.000,00 | | | |
| 3.3.90.36 | OUTROS SERVIÇOS DE TERCEIROS - PESSOA FÍSICA | 0.01.17 | 50.000,00 | | | |
| 3.3.90.36 | OUTROS SERVIÇOS DE TERCEIROS - PESSOA FÍSICA | 0.01.17 | 10.000,00 | | | |
| 3.3.90.36 | OUTROS SERVIÇOS DE TERCEIROS - PESSOA FÍSICA | 0.01.21 | 10.000,00 | | | |
| 3.3.90.36 | OUTROS SERVIÇOS DE TERCEIROS - PESSOA FÍSICA | 0.01.22 | 10.000,00 | | | |
| 3.3.90.36 | OUTROS SERVIÇOS DE TERCEIROS - PESSOA FÍSICA | 0.01.22 | 2.000,00 | | | |
| 3.3.90.36 | OUTROS SERVIÇOS DE TERCEIROS - PESSOA FÍSICA | 0.01.23 | 20.000,00 | | | |
| 3.3.90.36 | OUTROS SERVIÇOS DE TERCEIROS - PESSOA FÍSICA | 0.01.23 | 20.000,00 | | | |
| 3.3.90.36 | OUTROS SERVIÇOS DE TERCEIROS - PESSOA FÍSICA | 0.01.24 | 55.000,00 | | | |
| 3.3.90.36 | OUTROS SERVIÇOS DE TERCEIROS - PESSOA FÍSICA | 0.01.24 | 20.000,00 | | | |
| 3.3.90.39 | OUTROS SERVIÇOS DE TERCEIROS - PESSOA JURÍDICA | 0.01.17 | 10.000,00 | | | |
| 3.3.90.39 | OUTROS SERVIÇOS DE TERCEIROS - PESSOA JURÍDICA | 0.01.17 | 210.000,00 | | | |
| 3.3.90.39 | OUTROS SERVIÇOS DE TERCEIROS - PESSOA JURÍDICA | 0.01.17 | 100.000,00 | | | |
| 3.3.90.39 | OUTROS SERVIÇOS DE TERCEIROS - PESSOA JURÍDICA | 0.01.21 | 10.000,00 | | | |
| 3.3.90.39 | OUTROS SERVIÇOS DE TERCEIROS - PESSOA JURÍDICA | 0.01.22 | 1.500,00 | | | |
| 3.3.90.39 | OUTROS SERVIÇOS DE TERCEIROS - PESSOA JURÍDICA | 0.01.22 | 10.000,00 | | | |
| 3.3.90.39 | OUTROS SERVIÇOS DE TERCEIROS - PESSOA JURÍDICA | 0.01.23 | 20.000,00 | | | |
| 3.3.90.39 | OUTROS SERVIÇOS DE TERCEIROS - PESSOA JURÍDICA | 0.01.23 | 10.000,00 | | | |
| 3.3.90.39 | OUTROS SERVIÇOS DE TERCEIROS - PESSOA JURÍDICA | 0.01.24 | 305.000,00 | | | |
| 3.3.90.39 | OUTROS SERVIÇOS DE TERCEIROS - PESSOA JURÍDICA | 0.01.24 | 20.000,00 | | | |
| 4.0.00.00 | DESPESAS DE CAPITAL | 0.000.000 | | | | 330.000,00 |
| 4.4.00.00 | INVESTIMENTOS | 0.000.000 | | | 330.000,00 | |
| 4.4.90.00 | APLICAÇÕES DIRETAS | 0.000.000 | | 330.000,00 | | |
| 4.4.90.51 | OBRAS E INSTALAÇÕES | 0.01.17 | 20.000,00 | | | |
| 4.4.90.51 | OBRAS E INSTALAÇÕES | 0.01.24 | 100.000,00 | | | |
| 4.4.90.52 | EQUIPAMENTOS E MATERIAL PERMANENTE | 0.01.22 | 10.000,00 | | | |
| 4.4.90.52 | EQUIPAMENTOS E MATERIAL PERMANENTE | 0.01.24 | 150.000,00 | | | |
| 4.4.90.61 | AQUISIÇÃO DE IMÓVEIS | 0.01.17 | 50.000,00 | | | |

Câmara Municipal de Sairé
Aprovado Em 1ª Votação
Em 25/10/2022
Assinatura

Câmara Municipal de Sairé
Aprovado Em 2ª Votação
Em 02/12/2022
Assinatura

MUNICÍPIO DE SAIRÉ

Rua Coronel José Pessoa, nº s/n - CNPJ:10122307/0001-19

Anexo 02
Page 8

Orçamento Programa - Exercício de 2023

NATUREZA DA DESPESA POR ORGÃO E UNIDADE

| PODER | | 02 PODER EXECUTIVO | | | | | | | | |
|--------------|---------------|---|----------|------------|-------|---------------------|--|--|--|--------------|
| ORGÃO | | 05 SECRETARIA DE EDUCAÇÃO, CULTURA E ESPORTES | | | | | | | | |
| UNIDADE | | 02 M. D. E. COM RECURSOS VINCULADOS | | | | | | | | |
| Código | Especificação | F.R. | Elemento | Modalidade | Grupo | Categoria Econômica | | | | |
| TOTAL | | | | | | | | | | 2.100.500,00 |

Câmara Municipal de Sairé
Aprovado Em 1ª Votação
Em 25/10/2022
Assinatura

Câmara Municipal de Sairé
Aprovado Em 2ª Votação
Em 02/12/2022
Assinatura

MUNICÍPIO DE SAIRÉ

Rua Coronel José Pessoa, nº s/n - CNPJ:10122307/0001-19

Anexo 02
Page 9

Orçamento Programa - Exercício de 2023

NATUREZA DA DESPESA POR ORGÃO E UNIDADE

| PODER | | | | | | |
|--------------------|---|---|--------------|--------------|--------------|---------------------|
| 02 PODER EXECUTIVO | | | | | | |
| ORGÃO | | 05 SECRETARIA DE EDUCAÇÃO, CULTURA E ESPORTES | | | | |
| UNIDADE | | 03 FUNDEB | | | | |
| Código | Especificação | F.R. | Elemento | Modalidade | Grupo | Categoria Econômica |
| 3.0.00.00 | DESPESAS CORRENTES | 0.000.000 | | | | 8.630.000,00 |
| 3.1.00.00 | PESSOAL E ENCARGOS SOCIAIS | 0.000.000 | | | 6.795.000,00 | |
| 3.1.90.00 | APLICAÇÕES DIRETAS | 0.000.000 | | 6.795.000,00 | | |
| 3.1.90.04 | CONTRATAÇÃO POR TEMPO DETERMINADO | 0.01.51 | 1.175.000,00 | | | |
| 3.1.90.04 | CONTRATAÇÃO POR TEMPO DETERMINADO | 0.01.52 | 45.000,00 | | | |
| 3.1.90.11 | VENCIMENTOS E VANTAGENS FIXAS - PESSOAL CIVIL | 0.01.51 | 4.130.000,00 | | | |
| 3.1.90.11 | VENCIMENTOS E VANTAGENS FIXAS - PESSOAL CIVIL | 0.01.52 | 55.000,00 | | | |
| 3.1.90.13 | OBRIGAÇÕES PATRONAIS | 0.01.51 | 1.110.000,00 | | | |
| 3.1.90.13 | OBRIGAÇÕES PATRONAIS | 0.01.52 | 160.000,00 | | | |
| 3.1.90.16 | OUTRAS DESPESAS VARIÁVEIS - PESSOAL CIVIL | 0.01.51 | 10.000,00 | | | |
| 3.1.90.94 | INDENIZAÇÕES E RESTITUIÇÕES TRABALHISTAS | 0.01.51 | 100.000,00 | | | |
| 3.1.90.94 | INDENIZAÇÕES E RESTITUIÇÕES TRABALHISTAS | 0.01.52 | 10.000,00 | | | |
| 3.3.00.00 | OUTRAS DESPESAS CORRENTES | 0.000.000 | | | 1.835.000,00 | |
| 3.3.90.00 | APLICAÇÕES DIRETAS | 0.000.000 | | 1.835.000,00 | | |
| 3.3.90.14 | DIÁRIAS - CIVIL | 0.01.51 | 5.000,00 | | | |
| 3.3.90.14 | DIÁRIAS - CIVIL | 0.01.52 | 15.000,00 | | | |
| 3.3.90.18 | AUXÍLIO FINANCEIRO A ESTUDANTES | 0.01.52 | 50.000,00 | | | |
| 3.3.90.30 | MATERIAL DE CONSUMO | 0.01.51 | 50.000,00 | | | |
| 3.3.90.30 | MATERIAL DE CONSUMO | 0.01.52 | 570.000,00 | | | |
| 3.3.90.30 | MATERIAL DE CONSUMO | 0.01.52 | 10.000,00 | | | |
| 3.3.90.32 | MATERIAL, BEM OU SERVIÇO PARA DISTRIBUIÇÃO GRATUITA | 0.01.52 | 10.000,00 | | | |
| 3.3.90.36 | OUTROS SERVIÇOS DE TERCEIROS - PESSOA FÍSICA | 0.01.51 | 20.000,00 | | | |
| 3.3.90.36 | OUTROS SERVIÇOS DE TERCEIROS - PESSOA FÍSICA | 0.01.52 | 75.000,00 | | | |
| 3.3.90.39 | OUTROS SERVIÇOS DE TERCEIROS - PESSOA JURÍDICA | 0.01.51 | 10.000,00 | | | |
| 3.3.90.39 | OUTROS SERVIÇOS DE TERCEIROS - PESSOA JURÍDICA | 0.01.52 | 50.000,00 | | | |
| 3.3.90.39 | OUTROS SERVIÇOS DE TERCEIROS - PESSOA JURÍDICA | 0.01.52 | 870.000,00 | | | |
| 3.3.90.39 | OUTROS SERVIÇOS DE TERCEIROS - PESSOA JURÍDICA | 0.01.52 | 100.000,00 | | | |
| 4.0.00.00 | DESPESAS DE CAPITAL | 0.000.000 | | | | 370.000,00 |
| 4.0.00.00 | INVESTIMENTOS | 0.000.000 | | | 370.000,00 | |
| 4.4.90.00 | APLICAÇÕES DIRETAS | 0.000.000 | | 370.000,00 | | |
| 4.4.90.51 | OBRAS E INSTALAÇÕES | 0.01.52 | 20.000,00 | | | |
| 4.4.90.52 | EQUIPAMENTOS E MATERIAL PERMANENTE | 0.01.52 | 250.000,00 | | | |
| 4.4.90.52 | EQUIPAMENTOS E MATERIAL PERMANENTE | 0.01.52 | 50.000,00 | | | |
| 4.4.90.61 | AQUISIÇÃO DE IMÓVEIS | 0.01.52 | 50.000,00 | | | |
| TOTAL | | | | | | 9.000.000,00 |

Câmara Municipal de Sairé
Aprovado Em 1ª Votação

Em 25/10/2022
Assinatura

Câmara Municipal de Sairé
Aprovado Em 2ª Votação

Em 02/12/2022
Assinatura

MUNICÍPIO DE SAIRÉ

Rua Coronel José Pessoa, nº s/n - CNPJ:10122307/0001-19

Anexo 02
Page 10

Orçamento Programa - Exercício de 2023

NATUREZA DA DESPESA POR ORGÃO E UNIDADE

| PODER | | | | | | |
|--------------------|--|---|------------|--------------|--------------|---------------------|
| 02 PODER EXECUTIVO | | | | | | |
| ORGÃO | | 05 SECRETARIA DE EDUCAÇÃO, CULTURA E ESPORTES | | | | |
| UNIDADE | | 04 COMPLEMENTAÇÃO DO FUNDEB | | | | |
| Código | Especificação | F R. | Elemento | Modalidade | Grupo | Categoria Econômica |
| 3 0. 00. 00 | DESPESAS CORRENTES | 0.000.000 | | | | 1.245.000,00 |
| 3 1. 00. 00 | PESSOAL E ENCARGOS SOCIAIS | 0.000.000 | | | 1.175.000,00 | |
| 3 1 90 00 | APLICAÇÕES DIRETAS | 0.000.000 | | 1.175.000,00 | | |
| 3 1. 90. 04 | CONTRATAÇÃO POR TEMPO DETERMINADO | 0.01.54 | 170.000,00 | | | |
| 3 1. 90. 04 | CONTRATAÇÃO POR TEMPO DETERMINADO | 0.01.54 | 210.000,00 | | | |
| 3 1. 90. 04 | CONTRATAÇÃO POR TEMPO DETERMINADO | 0.01.54 | 55.000,00 | | | |
| 3 1. 90. 04 | CONTRATAÇÃO POR TEMPO DETERMINADO | 0.01.54 | 5.000,00 | | | |
| 3 1. 90. 04 | CONTRATAÇÃO POR TEMPO DETERMINADO | 0.01.54 | 5.000,00 | | | |
| 3 1. 90. 11 | VENCIMENTOS E VANTAGENS FIXAS - PESSOAL CIVIL | 0.01.54 | 195.000,00 | | | |
| 3 1. 90. 11 | VENCIMENTOS E VANTAGENS FIXAS - PESSOAL CIVIL | 0.01.54 | 400.000,00 | | | |
| 3 1. 90. 11 | VENCIMENTOS E VANTAGENS FIXAS - PESSOAL CIVIL | 0.01.54 | 115.000,00 | | | |
| 3 1. 90. 11 | VENCIMENTOS E VANTAGENS FIXAS - PESSOAL CIVIL | 0.01.54 | 15.000,00 | | | |
| 3 1. 90. 11 | VENCIMENTOS E VANTAGENS FIXAS - PESSOAL CIVIL | 0.01.54 | 5.000,00 | | | |
| 3 3. 00. 00 | OUTRAS DESPESAS CORRENTES | 0.000.000 | | | 70.000,00 | |
| 3 3. 90. 00 | APLICAÇÕES DIRETAS | 0.000.000 | | 70.000,00 | | |
| 3 3. 90. 30 | MATERIAL DE CONSUMO | 0.01.54 | 5.000,00 | | | |
| 3 3. 90. 30 | MATERIAL DE CONSUMO | 0.01.54 | 10.000,00 | | | |
| 3 3. 90. 30 | MATERIAL DE CONSUMO | 0.01.54 | 5.000,00 | | | |
| 3 3. 90. 36 | OUTROS SERVIÇOS DE TERCEIROS - PESSOA FÍSICA | 0.01.54 | 5.000,00 | | | |
| 3 3. 90. 36 | OUTROS SERVIÇOS DE TERCEIROS - PESSOA FÍSICA | 0.01.54 | 15.000,00 | | | |
| 3 3. 90. 36 | OUTROS SERVIÇOS DE TERCEIROS - PESSOA FÍSICA | 0.01.54 | 5.000,00 | | | |
| 3 3. 90. 39 | OUTROS SERVIÇOS DE TERCEIROS - PESSOA JURÍDICA | 0.01.54 | 5.000,00 | | | |
| 3 3. 90. 39 | OUTROS SERVIÇOS DE TERCEIROS - PESSOA JURÍDICA | 0.01.54 | 15.000,00 | | | |
| 3 3. 90. 39 | OUTROS SERVIÇOS DE TERCEIROS - PESSOA JURÍDICA | 0.01.54 | 5.000,00 | | | |
| 4 0. 00. 00 | DESPESAS DE CAPITAL | 0.000.000 | | | | 55.000,00 |
| 4 4 00 00 | INVESTIMENTOS | 0.000.000 | | | 55.000,00 | |
| 4 4 90 00 | APLICAÇÕES DIRETAS | 0.000.000 | | 55.000,00 | | |
| 4 4 90 51 | OBRAS E INSTALAÇÕES | 0.01.54 | 5.000,00 | | | |
| 4 4 90 51 | OBRAS E INSTALAÇÕES | 0.01.54 | 15.000,00 | | | |
| 4 4 90 51 | OBRAS E INSTALAÇÕES | 0.01.54 | 5.000,00 | | | |
| 4 4 90 52 | EQUIPAMENTOS E MATERIAL PERMANENTE | 0.01.54 | 5.000,00 | | | |
| 4 4 90 52 | EQUIPAMENTOS E MATERIAL PERMANENTE | 0.01.54 | 10.000,00 | | | |
| 4 4 90 52 | EQUIPAMENTOS E MATERIAL PERMANENTE | 0.01.54 | 5.000,00 | | | |
| 4 4 90 61 | AQUISIÇÃO DE IMÓVEIS | 0.01.54 | 10.000,00 | | | |
| TOTAL | | | | | | 1.300.000,00 |

Câmara Municipal de Sairé
Aprovado Em 1ª Votação
Em 25/10/2022
Assinatura

Câmara Municipal de Sairé
Aprovado Em 2ª Votação
Em 02/12/2022
Assinatura

MUNICÍPIO DE SAIRÉ

Rua Coronel José Pessoa, nº s/n - CNPJ:10122307/0001-19

Anexo 02

Page 11

Orçamento Programa - Exercício de 2023

NATUREZA DA DESPESA POR ORGÃO E UNIDADE

| Código | Especificação | F.R. | Elemento | Modalidade | Grupo | Categoria Econômica |
|--------------|--|-----------|------------|------------|------------|---------------------|
| 3.0.00.00 | DESPESAS CORRENTES | 0.000.000 | | | | 990.000,00 |
| 3.1.00.00 | PESSOAL E ENCARGOS SOCIAIS | 0.000.000 | | | 20.000,00 | |
| 3.1.90.00 | APLICAÇÕES DIRETAS | 0.000.000 | | 20.000,00 | | |
| 3.1.90.04 | CONTRATAÇÃO POR TEMPO DETERMINADO | 0.01.13 | 10.000,00 | | | |
| 3.1.90.11 | VENCIMENTOS E VANTAGENS FIXAS - PESSOAL CIVIL | 0.01.13 | 10.000,00 | | | |
| 3.3.00.00 | OUTRAS DESPESAS CORRENTES | 0.000.000 | | | 970.000,00 | |
| 3.3.50.00 | TRANSFERÊNCIAS A INSTITUIÇÕES PRIVADAS SEM FINS LUCRATIVOS | 0.000.000 | | 2.000,00 | | |
| 3.3.50.43 | SUBVENÇÕES SOCIAIS | 0.01.13 | 2.000,00 | | | |
| 3.3.90.00 | APLICAÇÕES DIRETAS | 0.000.000 | | 968.000,00 | | |
| 3.3.90.14 | DIÁRIAS - CIVIL | 0.01.13 | 5.000,00 | | | |
| 3.3.90.30 | MATERIAL DE CONSUMO | 0.01.13 | 111.000,00 | | | |
| 3.3.90.36 | OUTROS SERVIÇOS DE TERCEIROS - PESSOA FÍSICA | 0.01.13 | 156.000,00 | | | |
| 3.3.90.39 | OUTROS SERVIÇOS DE TERCEIROS - PESSOA JURÍDICA | 0.01.13 | 696.000,00 | | | |
| 4.0.00.00 | DESPESAS DE CAPITAL | 0.000.000 | | | | 5.000,00 |
| 4.4.00.00 | INVESTIMENTOS | 0.000.000 | | | 5.000,00 | |
| 4.4.90.00 | APLICAÇÕES DIRETAS | 0.000.000 | | 5.000,00 | | |
| 4.4.90.52 | EQUIPAMENTOS E MATERIAL PERMANENTE | 0.01.13 | 5.000,00 | | | |
| TOTAL | | | | | | 995.000,00 |

Câmara Municipal de Sairé

Aprovado Em 1ª Votação

Em 25/10/2022

Assinatura

Câmara Municipal de Sairé

Aprovado Em 2ª Votação

Em 02/12/2022

Assinatura

MUNICÍPIO DE SAIRÉ

Rua Coronel José Pessoa, nº s/n - CNPJ:10122307/0001-19

Anexo 02
Page 12

Orçamento Programa - Exercício de 2023

NATUREZA DA DESPESA POR ORGÃO E UNIDADE

| PODER | | 02 PODER EXECUTIVO | | | | |
|--------------|--|---|-----------|------------|-----------|---------------------|
| ORGÃO | | 05 SECRETARIA DE EDUCAÇÃO, CULTURA E ESPORTES | | | | |
| UNIDADE | | 06 SECRETARIA DE ESPORTES | | | | |
| Código | Especificação | F.R. | Elemento | Modalidade | Grupo | Categoria Econômica |
| 3 0 00.00 | DESPESAS CORRENTES | 0.000.000 | | | | 100.000,00 |
| 3 1 00.00 | PESSOAL E ENCARGOS SOCIAIS | 0.000.000 | | | 15.000,00 | |
| 3 1 90.00 | APLICAÇÕES DIRETAS | 0.000.000 | | 15.000,00 | | |
| 3 1 90.04 | CONTRATAÇÃO POR TEMPO DETERMINADO | 0.01.13 | 5.000,00 | | | |
| 3 1 90.11 | VENCIMENTOS E VANTAGENS FIXAS - PESSOAL CIVIL | 0.01.13 | 10.000,00 | | | |
| 3 3 00.00 | OUTRAS DESPESAS CORRENTES | 0.000.000 | | | 85.000,00 | |
| 3 3 90.00 | APLICAÇÕES DIRETAS | 0.000.000 | | 85.000,00 | | |
| 3 3 90.30 | MATERIAL DE CONSUMO | 0.01.13 | 15.000,00 | | | |
| 3 3 90.31 | PREMIAÇÕES CULTURAIS, ARTÍSTICAS, CIENTÍFICAS, DESPORTIVAS E | 0.01.13 | 10.000,00 | | | |
| 3 3 90.32 | MATERIAL, BEM OU SERVIÇO PARA DISTRIBUIÇÃO GRATUITA | 0.01.13 | 30.000,00 | | | |
| 3 3 90.36 | OUTROS SERVIÇOS DE TERCEIROS - PESSOA FÍSICA | 0.01.13 | 15.000,00 | | | |
| 3 3 90.39 | OUTROS SERVIÇOS DE TERCEIROS - PESSOA JURÍDICA | 0.01.13 | 15.000,00 | | | |
| 4 0 00.00 | DESPESAS DE CAPITAL | 0.000.000 | | | | 50.000,00 |
| 4 4 00.00 | INVESTIMENTOS | 0.000.000 | | | 50.000,00 | |
| 4 4 90.00 | APLICAÇÕES DIRETAS | 0.000.000 | | 50.000,00 | | |
| 4 4 90.52 | EQUIPAMENTOS E MATERIAL PERMANENTE | 0.01.13 | 50.000,00 | | | |
| TOTAL | | | | | | 150.000,00 |

Câmara Municipal de Sairé
Aprovado Em 1ª Votação
Em 25/10/2022
Assinatura

Câmara Municipal de Sairé
Aprovado Em 2ª Votação
Em 02/12/2022
Assinatura

MUNICÍPIO DE SAIRÉ

Rua Coronel José Pessoa, nº s/n - CNPJ:10122307/0001-19

Anexo 02
Page 13

Orçamento Programa - Exercício de 2023

NATUREZA DA DESPESA POR ORGÃO E UNIDADE

| PODER 02 PODER EXECUTIVO | | | | | | |
|--|--|-----------|--------------|--------------|--------------|---------------------|
| ORGÃO 06 SECRETARIA DE INFRAESTRUTURA E SERVIÇOS URBANOS | | | | | | |
| UNIDADE 01 GABINETE DO SECRETÁRIO | | | | | | |
| Código | Especificação | F.R. | Elemento | Modalidade | Grupo | Categoria Econômica |
| 3.0.00.00 | DESPESAS CORRENTES | 0.000.000 | | | | 4.070.000,00 |
| 3.1.00.00 | PESSOAL E ENCARGOS SOCIAIS | 0.000.000 | | | 1.400.000,00 | |
| 3.1.90.00 | APLICAÇÕES DIRETAS | 0.000.000 | | 1.400.000,00 | | |
| 3.1.90.04 | CONTRATAÇÃO POR TEMPO DETERMINADO | 0.01.13 | 800.000,00 | | | |
| 3.1.90.11 | VENCIMENTOS E VANTAGENS FIXAS - PESSOAL CIVIL | 0.01.13 | 600.000,00 | | | |
| 3.3.00.00 | OUTRAS DESPESAS CORRENTES | 0.000.000 | | | 2.670.000,00 | |
| 3.3.90.00 | APLICAÇÕES DIRETAS | 0.000.000 | | 2.670.000,00 | | |
| 3.3.90.14 | DIÁRIAS - CIVIL | 0.01.13 | 5.000,00 | | | |
| 3.3.90.30 | MATERIAL DE CONSUMO | 0.01.13 | 675.000,00 | | | |
| 3.3.90.36 | OUTROS SERVIÇOS DE TERCEIROS - PESSOA FÍSICA | 0.01.13 | 450.000,00 | | | |
| 3.3.90.39 | OUTROS SERVIÇOS DE TERCEIROS - PESSOA JURÍDICA | 0.01.13 | 1.540.000,00 | | | |
| 4.0.00.00 | DESPESAS DE CAPITAL | 0.000.000 | | | | 60.000,00 |
| 4.4.00.00 | INVESTIMENTOS | 0.000.000 | | | 60.000,00 | |
| 4.4.90.00 | APLICAÇÕES DIRETAS | 0.000.000 | | 60.000,00 | | |
| 4.4.90.52 | EQUIPAMENTOS E MATERIAL PERMANENTE | 0.01.13 | 60.000,00 | | | |
| TOTAL | | | | | | 4.130.000,00 |

Câmara Municipal de Sairé
Aprovado Em 1ª Votação
Em 25/10/2022
Assinatura

Câmara Municipal de Sairé
Aprovado Em 2ª Votação
Em 02/11/2022
Assinatura

MUNICÍPIO DE SAIRÉ

Rua Coronel José Pessoa, nº s/n - CNPJ:10122307/0001-19

Anexo 02

Page 14

Orçamento Programa - Exercício de 2023

NATUREZA DA DESPESA POR ORGÃO E UNIDADE

| Código | Especificação | F.R | Elemento | Modalidade | Grupo | Categoria Econômica |
|--------------|--|-----------|--------------|--------------|--------------|---------------------|
| 3.0.00.00 | DESPESAS CORRENTES | 0.000.000 | | | | 186.000,00 |
| 3.1.00.00 | PESSOAL E ENCARGOS SOCIAIS | 0.000.000 | | | 16.000,00 | |
| 3.1.90.00 | APLICAÇÕES DIRETAS | 0.000.000 | | 16.000,00 | | |
| 3.1.90.04 | CONTRATAÇÃO POR TEMPO DETERMINADO | 0.01.13 | 8.000,00 | | | |
| 3.1.90.11 | VENCIMENTOS E VANTAGENS FIXAS - PESSOAL CIVIL | 0.01.13 | 8.000,00 | | | |
| 3.3.00.00 | OUTRAS DESPESAS CORRENTES | 0.000.000 | | | 170.000,00 | |
| 3.3.90.00 | APLICAÇÕES DIRETAS | 0.000.000 | | 170.000,00 | | |
| 3.3.90.30 | MATERIAL DE CONSUMO | 0.01.13 | 57.000,00 | | | |
| 3.3.90.36 | OUTROS SERVIÇOS DE TERCEIROS - PESSOA FÍSICA | 0.01.13 | 56.000,00 | | | |
| 3.3.90.39 | OUTROS SERVIÇOS DE TERCEIROS - PESSOA JURÍDICA | 0.01.13 | 57.000,00 | | | |
| 4.0.00.00 | DESPESAS DE CAPITAL | 0.000.000 | | | | 4.135.000,00 |
| 4.4.00.00 | INVESTIMENTOS | 0.000.000 | | | 4.135.000,00 | |
| 4.4.90.00 | APLICAÇÕES DIRETAS | 0.000.000 | | 4.135.000,00 | | |
| 4.4.90.51 | OBRAS E INSTALAÇÕES | 0.01.13 | 3.830.000,00 | | | |
| 4.4.90.61 | AQUISIÇÃO DE IMÓVEIS | 0.01.13 | 305.000,00 | | | |
| TOTAL | | | | | | 4.321.000,00 |

Câmara Municipal de Sairé
Aprovado Em 1ª Votação
Em 25/10/2022
Assinatura

Câmara Municipal de Sairé
Aprovado Em 2ª Votação
Em 02/10/2022
Assinatura

MUNICÍPIO DE SAIRÉ

Rua Coronel José Pessoa, nº s/n - CNPJ:10122307/0001-19

Anexo 02

Page 15

Orçamento Programa - Exercício de 2023

NATUREZA DA DESPESA POR ORGÃO E UNIDADE

| PODER | | 02 PODER EXECUTIVO | | | | |
|--------------|--|--|------------|------------|------------|---------------------|
| ORGÃO | | 07 SECRETARIA DE DESENVOLVIMENTO ECONÔMICO E TURISMO | | | | |
| UNIDADE | | 01 GABINETE DO SECRETÁRIO | | | | |
| Código | Especificação | F R | Elemento | Modalidade | Grupo | Categoria Econômica |
| 3.0.00.00 | DESPESAS CORRENTES | 0.000.000 | | | | 296.000,00 |
| 3.1.00.00 | PESSOAL E ENCARGOS SOCIAIS | 0.000.000 | | | 260.000,00 | |
| 3.1.90.00 | APLICAÇÕES DIRETAS | 0.000.000 | | 260.000,00 | | |
| 3.1.90.04 | CONTRATAÇÃO POR TEMPO DETERMINADO | 0.01.13 | 140.000,00 | | | |
| 3.1.90.11 | VENCIMENTOS E VANTAGENS FIXAS - PESSOAL CIVIL | 0.01.13 | 120.000,00 | | | |
| 3.3.00.00 | OUTRAS DESPESAS CORRENTES | 0.000.000 | | | 36.000,00 | |
| 3.3.90.00 | APLICAÇÕES DIRETAS | 0.000.000 | | 36.000,00 | | |
| 3.3.90.14 | DIÁRIAS - CIVIL | 0.01.13 | 5.000,00 | | | |
| 3.3.90.30 | MATERIAL DE CONSUMO | 0.01.13 | 5.000,00 | | | |
| 3.3.90.36 | OUTROS SERVIÇOS DE TERCEIROS - PESSOA FÍSICA | 0.01.13 | 20.000,00 | | | |
| 3.3.90.39 | OUTROS SERVIÇOS DE TERCEIROS - PESSOA JURÍDICA | 0.01.13 | 6.000,00 | | | |
| TOTAL | | | | | | 296.000,00 |

Câmara Municipal de Sairé
Aprovado Em 1ª Votação
Em 25/10/2022
Assinatura

Câmara Municipal de Sairé
Aprovado Em 2ª Votação
Em 02/12/2022
Assinatura

MUNICÍPIO DE SAIRÉ

Rua Coronel José Pessoa, nº s/n - CNPJ:10122307/0001-19

Anexo 02
Page 16

Orçamento Programa - Exercício de 2023

NATUREZA DA DESPESA POR ORGÃO E UNIDADE

| Código | Especificação | F.R. | Elemento | Modalidade | Grupo | Categoria Econômica |
|--------------|--|-----------|------------|------------|------------|---------------------|
| PODER | 02 PODER EXECUTIVO | | | | | |
| ORGÃO | 08 SECRETARIA DE SAÚDE | | | | | |
| UNIDADE | 01 GABINETE DO SECRETÁRIO | | | | | |
| 3.0.00.00 | DESPESAS CORRENTES | 0.000.000 | | | | 565.000,00 |
| 3.1.00.00 | PESSOAL E ENCARGOS SOCIAIS | 0.000.000 | | | 480.000,00 | |
| 3.1.90.00 | APLICAÇÕES DIRETAS | 0.000.000 | | 480.000,00 | | |
| 3.1.90.04 | CONTRATAÇÃO POR TEMPO DETERMINADO | 0.01.18 | 200.000,00 | | | |
| 3.1.90.11 | VENCIMENTOS E VANTAGENS FIXAS - PESSOAL CIVIL | 0.01.18 | 230.000,00 | | | |
| 3.1.90.13 | OBRIGAÇÕES PATRONAIS | 0.01.18 | 50.000,00 | | | |
| 3.3.00.00 | OUTRAS DESPESAS CORRENTES | 0.000.000 | | | 85.000,00 | |
| 3.3.90.00 | APLICAÇÕES DIRETAS | 0.000.000 | | 85.000,00 | | |
| 3.3.90.14 | DIÁRIAS - CIVIL | 0.01.18 | 10.000,00 | | | |
| 3.3.90.30 | MATERIAL DE CONSUMO | 0.01.18 | 30.000,00 | | | |
| 3.3.90.36 | OUTROS SERVIÇOS DE TERCEIROS - PESSOA FÍSICA | 0.01.18 | 15.000,00 | | | |
| 3.3.90.39 | OUTROS SERVIÇOS DE TERCEIROS - PESSOA JURÍDICA | 0.01.18 | 30.000,00 | | | |
| 4.0.00.00 | DESPESAS DE CAPITAL | 0.000.000 | | | | 10.000,00 |
| 4.4.00.00 | INVESTIMENTOS | 0.000.000 | | | 10.000,00 | |
| 4.4.90.00 | APLICAÇÕES DIRETAS | 0.000.000 | | 10.000,00 | | |
| 4.4.90.52 | EQUIPAMENTOS E MATERIAL PERMANENTE | 0.01.18 | 10.000,00 | | | |
| TOTAL | | | | | | 575.000,00 |

Câmara Municipal de Sairé
Aprovado Em 1ª Votação
Em 25/10/2022
Assinatura

Câmara Municipal de Sairé
Aprovado Em 2ª Votação
Em 02/12/2022
Assinatura

MUNICÍPIO DE SAIRÉ

Rua Coronel José Pessoa, nº s/n - CNPJ:10122307/0001-19

Anexo 02
Page 17

Orçamento Programa - Exercício de 2023

NATUREZA DA DESPESA POR ORGÃO E UNIDADE

| PODER | | 02 PODER EXECUTIVO | | | | |
|--------------|--|---|------------|------------|------------|---------------------|
| ORGÃO | | 09 SECRETARIA DE AÇÃO SOCIAL E DA CIDADANIA | | | | |
| UNIDADE | | 01 GABINETE DO SECRETÁRIO | | | | |
| Código | Especificação | F.R. | Elemento | Modalidade | Grupo | Categoria Econômica |
| 3.0.00.00 | DESPESAS CORRENTES | 0.000.000 | | | | 685.000,00 |
| 3.1.00.00 | PESSOAL E ENCARGOS SOCIAIS | 0.000.000 | | | 310.000,00 | |
| 3.1.90.00 | APLICAÇÕES DIRETAS | 0.000.000 | | 310.000,00 | | |
| 3.1.90.04 | CONTRATAÇÃO POR TEMPO DETERMINADO | 0.01.13 | 110.000,00 | | | |
| 3.1.90.11 | VENCIMENTOS E VANTAGENS FIXAS - PESSOAL CIVIL | 0.01.13 | 200.000,00 | | | |
| 3.3.00.00 | OUTRAS DESPESAS CORRENTES | 0.000.000 | | | 375.000,00 | |
| 3.3.90.00 | APLICAÇÕES DIRETAS | 0.000.000 | | 375.000,00 | | |
| 3.3.90.08 | OUTROS BENEFÍCIOS ASSISTENCIAIS DO SERVIDOR E DO MILITAR | 0.01.13 | 8.000,00 | | | |
| 3.3.90.14 | DIÁRIAS - CIVIL | 0.01.13 | 10.000,00 | | | |
| 3.3.90.30 | MATERIAL DE CONSUMO | 0.01.13 | 50.000,00 | | | |
| 3.3.90.30 | MATERIAL DE CONSUMO | 0.01.13 | 50.000,00 | | | |
| 3.3.90.32 | MATERIAL, BEM OU SERVIÇO PARA DISTRIBUIÇÃO GRATUITA | 0.01.13 | 5.000,00 | | | |
| 3.3.90.35 | SERVIÇOS DE CONSULTORIA | 0.01.13 | 2.000,00 | | | |
| 3.3.90.36 | OUTROS SERVIÇOS DE TERCEIROS - PESSOA FÍSICA | 0.01.13 | 50.000,00 | | | |
| 3.3.90.36 | OUTROS SERVIÇOS DE TERCEIROS - PESSOA FÍSICA | 0.01.13 | 50.000,00 | | | |
| 3.3.90.39 | OUTROS SERVIÇOS DE TERCEIROS - PESSOA JURÍDICA | 0.01.13 | 50.000,00 | | | |
| 3.3.90.39 | OUTROS SERVIÇOS DE TERCEIROS - PESSOA JURÍDICA | 0.01.13 | 50.000,00 | | | |
| 3.3.90.92 | DESPESAS DE EXERCÍCIOS ANTERIORES | 0.01.13 | 50.000,00 | | | |
| 4.0.00.00 | DESPESAS DE CAPITAL | 0.000.000 | | | | 60.000,00 |
| 4.4.00.00 | INVESTIMENTOS | 0.000.000 | | | 60.000,00 | |
| 4.4.90.00 | APLICAÇÕES DIRETAS | 0.000.000 | | 60.000,00 | | |
| 4.4.90.52 | EQUIPAMENTOS E MATERIAL PERMANENTE | 0.01.13 | 60.000,00 | | | |
| TOTAL | | | | | | 745.000,00 |

Câmara Municipal de Sairé
Aprovado Em 1ª Votação
Em 25/10/2022
 Assinatura

Câmara Municipal de Sairé
Aprovado Em 2ª Votação
Em 02/12/2022
 Assinatura

MUNICÍPIO DE SAIRÉ

Rua Coronel José Pessoa, nº s/n - CNPJ:10122307/0001-19

Anexo 02

Page 18

Orçamento Programa - Exercício de 2023

NATUREZA DA DESPESA POR ORGÃO E UNIDADE

| PODER | 02 PODER EXECUTIVO | | | | | |
|--------------|--|-----------|------------|------------|------------|---------------------|
| ORGÃO | 10 SECRETARIA DE AGRICULTURA E MEIO AMBIENTE | | | | | |
| UNIDADE | 01 GABINETE DO SECRETÁRIO | | | | | |
| Código | Especificação | F.R. | Elemento | Modalidade | Grupo | Categoria Econômica |
| 3.0.00.00 | DESPESAS CORRENTES | 0.000.000 | | | | 463.500,00 |
| 3.1.00.00 | PESSOAL E ENCARGOS SOCIAIS | 0.000.000 | | | 158.000,00 | |
| 3.1.90.00 | APLICAÇÕES DIRETAS | 0.000.000 | | 158.000,00 | | |
| 3.1.90.04 | CONTRATAÇÃO POR TEMPO DETERMINADO | 0.01.13 | 17.000,00 | | | |
| 3.1.90.11 | VENCIMENTOS E VANTAGENS FIXAS - PESSOAL CIVIL | 0.01.13 | 141.000,00 | | | |
| 3.3.00.00 | OUTRAS DESPESAS CORRENTES | 0.000.000 | | | 305.500,00 | |
| 3.3.90.00 | APLICAÇÕES DIRETAS | 0.000.000 | | 305.500,00 | | |
| 3.3.90.14 | DIÁRIAS - CIVIL | 0.01.13 | 5.000,00 | | | |
| 3.3.90.30 | MATERIAL DE CONSUMO | 0.01.13 | 99.000,00 | | | |
| 3.3.90.36 | OUTROS SERVIÇOS DE TERCEIROS - PESSOA FÍSICA | 0.01.13 | 159.500,00 | | | |
| 3.3.90.39 | OUTROS SERVIÇOS DE TERCEIROS - PESSOA JURÍDICA | 0.01.13 | 42.000,00 | | | |
| 4.0.00.00 | DESPESAS DE CAPITAL | 0.000.000 | | | | 105.000,00 |
| 4.4.00.00 | INVESTIMENTOS | 0.000.000 | | | 105.000,00 | |
| 4.4.90.00 | APLICAÇÕES DIRETAS | 0.000.000 | | 105.000,00 | | |
| 4.4.90.52 | EQUIPAMENTOS E MATERIAL PERMANENTE | 0.01.13 | 105.000,00 | | | |
| TOTAL | | | | | | 568.500,00 |

Câmara Municipal de Sairé
Aprovado Em 1ª Votação
Em 25/10/2022
Assinatura

Câmara Municipal de Sairé
Aprovado Em 2ª Votação
Em 02/12/2022
Assinatura

MUNICÍPIO DE SAIRÉ

Rua Coronel José Pessoa, nº s/n - CNPJ:10122307/0001-19

Anexo 02
Page 19

Orçamento Programa - Exercício de 2023

NATUREZA DA DESPESA POR ORGÃO E UNIDADE

| PODER 02 PODER EXECUTIVO ORGÃO 11 FUNDO MUNICIPAL DE TRÂNSITO UNIDADE 01 FUNDO MUNICIPAL DE TRÂNSITO | | | | | | |
|--|--|-----------|----------|------------|-----------|---------------------|
| Código | Especificação | F.R. | Elemento | Modalidade | Grupo | Categoria Econômica |
| 3.0.00.00 | DESPESAS CORRENTES | 0.000.000 | | | | 40.000,00 |
| 3.1.00.00 | PESSOAL E ENCARGOS SOCIAIS | 0.000.000 | | | 20.000,00 | |
| 3.1.90.00 | APLICAÇÕES DIRETAS | 0.000.000 | | 20.000,00 | | |
| 3.1.90.04 | CONTRATAÇÃO POR TEMPO DETERMINADO | 0.01.13 | 5.000,00 | | | |
| 3.1.90.11 | VENCIMENTOS E VANTAGENS FIXAS - PESSOAL CIVIL | 0.01.13 | 5.000,00 | | | |
| 3.1.90.13 | OBRIGAÇÕES PATRONAIS | 0.01.13 | 5.000,00 | | | |
| 3.1.90.94 | INDENIZAÇÕES E RESTITUIÇÕES TRABALHISTAS | 0.01.13 | 5.000,00 | | | |
| 3.3.00.00 | OUTRAS DESPESAS CORRENTES | 0.000.000 | | | 20.000,00 | |
| 3.3.90.00 | APLICAÇÕES DIRETAS | 0.000.000 | | 20.000,00 | | |
| 3.3.90.14 | DIÁRIAS - CIVIL | 0.01.13 | 5.000,00 | | | |
| 3.3.90.30 | MATERIAL DE CONSUMO | 0.01.13 | 5.000,00 | | | |
| 3.3.90.36 | OUTROS SERVIÇOS DE TERCEIROS - PESSOA FÍSICA | 0.01.13 | 5.000,00 | | | |
| 3.3.90.39 | OUTROS SERVIÇOS DE TERCEIROS - PESSOA JURÍDICA | 0.01.13 | 5.000,00 | | | |
| 4.0.00.00 | DESPESAS DE CAPITAL | 0.000.000 | | | | 5.000,00 |
| 4.4.00.00 | INVESTIMENTOS | 0.000.000 | | | 5.000,00 | |
| 4.4.90.00 | APLICAÇÕES DIRETAS | 0.000.000 | | 5.000,00 | | |
| 4.4.90.52 | EQUIPAMENTOS E MATERIAL PERMANENTE | 0.01.13 | 5.000,00 | | | |
| TOTAL | | | | | | 45.000,00 |

Câmara Municipal de Sairé
Aprovado Em 1ª Votação
Em 25/10/2022
Assinatura

Câmara Municipal de Sairé
Aprovado Em 2ª Votação
Em 02/10/2022
Assinatura

MUNICÍPIO DE SAIRÉ

Rua Coronel José Pessoa, nº s/n - CNPJ:10122307/0001-19

Anexo 02
Page 20

Orçamento Programa - Exercício de 2023

NATUREZA DA DESPESA POR ORGÃO E UNIDADE

| PODER 02 PODER EXECUTIVO | | | | | | |
|--|--|-----------|-----------|------------|-----------|---------------------|
| ORGÃO 12 SECRETARIA MUNICIPAL DE TRANSPORTES | | | | | | |
| UNIDADE 01 GABINETE DO SECRETÁRIO | | | | | | |
| Código | Especificação | F.R. | Elemento | Modalidade | Grupo | Categoria Econômica |
| 3.0.00.00 | DESPESAS CORRENTES | 0.000.000 | | | | 55.000,00 |
| 3.1.00.00 | PESSOAL E ENCARGOS SOCIAIS | 0.000.000 | | | 35.000,00 | |
| 3.1.90.00 | APLICAÇÕES DIRETAS | 0.000.000 | | 35.000,00 | | |
| 3.1.90.11 | VENCIMENTOS E VANTAGENS FIXAS - PESSOAL CIVIL | 0.01.13 | 35.000,00 | | | |
| 3.3.00.00 | OUTRAS DESPESAS CORRENTES | 0.000.000 | | | 20.000,00 | |
| 3.3.90.00 | APLICAÇÕES DIRETAS | 0.000.000 | | 20.000,00 | | |
| 3.3.90.14 | DIÁRIAS - CIVIL | 0.01.13 | 5.000,00 | | | |
| 3.3.90.30 | MATERIAL DE CONSUMO | 0.01.13 | 5.000,00 | | | |
| 3.3.90.36 | OUTROS SERVIÇOS DE TERCEIROS - PESSOA FÍSICA | 0.01.13 | 5.000,00 | | | |
| 3.3.90.39 | OUTROS SERVIÇOS DE TERCEIROS - PESSOA JURÍDICA | 0.01.13 | 5.000,00 | | | |
| 4.0.00.00 | DESPESAS DE CAPITAL | 0.000.000 | | | | 20.000,00 |
| 4.4.00.00 | INVESTIMENTOS | 0.000.000 | | | 20.000,00 | |
| 4.4.90.00 | APLICAÇÕES DIRETAS | 0.000.000 | | 20.000,00 | | |
| 4.4.90.52 | EQUIPAMENTOS E MATERIAL PERMANENTE | 0.01.13 | 20.000,00 | | | |
| TOTAL | | | | | | 75.000,00 |

Câmara Municipal de Sairé
Aprovado Em 1ª Votação
Em 25/10/2022
Assinatura

Câmara Municipal de Sairé
Aprovado Em 2ª Votação
Em 02/12/2022
Assinatura

MUNICÍPIO DE SAIRÉ

Rua Coronel José Pessoa, nº s/n - CNPJ:10122307/0001-19

Anexo 02

Page 21

Orçamento Programa - Exercício de 2023

NATUREZA DA DESPESA POR ORGÃO E UNIDADE

| PODER | | 02 PODER EXECUTIVO | | | | |
|--------------|--|--------------------------------------|----------|------------|-----------|---------------------|
| ORGÃO | | 13 SECRETARIA MUNICIPAL DE JUVENTUDE | | | | |
| UNIDADE | | 01 GABINETE DO SECRETÁRIO | | | | |
| Código | Especificação | F.R. | Elemento | Modalidade | Grupo | Categoria Econômica |
| 3.0.00.00 | DESPESAS CORRENTES | 0.000.000 | | | | 30.000,00 |
| 3.1.00.00 | PESSOAL E ENCARGOS SOCIAIS | 0.000.000 | | | 10.000,00 | |
| 3.1.90.00 | APLICAÇÕES DIRETAS | 0.000.000 | | 10.000,00 | | |
| 3.1.90.04 | CONTRATAÇÃO POR TEMPO DETERMINADO | 0.01.13 | 5.000,00 | | | |
| 3.1.90.11 | VENCIMENTOS E VANTAGENS FIXAS - PESSOAL CIVIL | 0.01.13 | 5.000,00 | | | |
| 3.3.00.00 | OUTRAS DESPESAS CORRENTES | 0.000.000 | | | 20.000,00 | |
| 3.3.90.00 | APLICAÇÕES DIRETAS | 0.000.000 | | 20.000,00 | | |
| 3.3.90.30 | MATERIAL DE CONSUMO | 0.01.28 | 5.000,00 | | | |
| 3.3.90.36 | OUTROS SERVIÇOS DE TERCEIROS - PESSOA FÍSICA | 0.01.13 | 5.000,00 | | | |
| 3.3.90.39 | OUTROS SERVIÇOS DE TERCEIROS - PESSOA JURÍDICA | 0.01.13 | 5.000,00 | | | |
| 3.3.90.39 | OUTROS SERVIÇOS DE TERCEIROS - PESSOA JURÍDICA | 0.01.28 | 5.000,00 | | | |
| 4.0.00.00 | DESPESAS DE CAPITAL | 0.000.000 | | | | 5.000,00 |
| 4.4.00.00 | INVESTIMENTOS | 0.000.000 | | | 5.000,00 | |
| 4.4.90.00 | APLICAÇÕES DIRETAS | 0.000.000 | | 5.000,00 | | |
| 4.4.90.52 | EQUIPAMENTOS E MATERIAL PERMANENTE | 0.01.13 | 5.000,00 | | | |
| TOTAL | | | | | | 35.000,00 |

Câmara Municipal de Sairé
Aprovado Em 1ª Votação
Em 25/10/2022
Assinatura

Câmara Municipal de Sairé
Aprovado Em 2ª Votação
Em 02/12/2022
Assinatura

MUNICÍPIO DE SAIRÉ

Rua Coronel José Pessoa, nº s/n - CNPJ:10122307/0001-19

Anexo 02

Page 22

Orçamento Programa - Exercício de 2023

NATUREZA DA DESPESA POR ORGÃO E UNIDADE

| PÓDER | | 03 ENTIDADE SUPERVISIONADA | | | | |
|-----------|---|----------------------------------|--------------|--------------|--------------|---------------------|
| ORGÃO | | 14 SECRETARIA MUNICIPAL DE SAÚDE | | | | |
| UNIDADE | | 01 FUNDO MUNICIPAL DE SAÚDE | | | | |
| Código | Especificação | F.R. | Elemento | Modalidade | Grupo | Categoria Econômica |
| 3.0.00.00 | DESPESAS CORRENTES | 0.000.000 | | | | 13 050.000,00 |
| 3.1.00.00 | PESSOAL E ENCARGOS SOCIAIS | 0.000.000 | | | 8.205.000,00 | |
| 3.1.90.00 | APLICAÇÕES DIRETAS | 0.000.000 | | 8.205.000,00 | | |
| 3.1.90.04 | CONTRATAÇÃO POR TEMPO DETERMINADO | 0.01.18 | 1.828.000,00 | | | |
| 3.1.90.04 | CONTRATAÇÃO POR TEMPO DETERMINADO | 0.01.18 | 5.000,00 | | | |
| 3.1.90.04 | CONTRATAÇÃO POR TEMPO DETERMINADO | 0.02.57 | 150.000,00 | | | |
| 3.1.90.04 | CONTRATAÇÃO POR TEMPO DETERMINADO | 38.05.55 | 1.018.000,00 | | | |
| 3.1.90.04 | CONTRATAÇÃO POR TEMPO DETERMINADO | 38.05.55 | 288.000,00 | | | |
| 3.1.90.11 | VENCIMENTOS E VANTAGENS FIXAS - PESSOAL CIVIL | 0.01.18 | 1.218.000,00 | | | |
| 3.1.90.11 | VENCIMENTOS E VANTAGENS FIXAS - PESSOAL CIVIL | 0.01.57 | 5.000,00 | | | |
| 3.1.90.11 | VENCIMENTOS E VANTAGENS FIXAS - PESSOAL CIVIL | 38.05.55 | 1.062.000,00 | | | |
| 3.1.90.11 | VENCIMENTOS E VANTAGENS FIXAS - PESSOAL CIVIL | 38.05.55 | 300.000,00 | | | |
| 3.1.90.13 | OBRIGAÇÕES PATRONAIS | 0.01.18 | 768.000,00 | | | |
| 3.1.90.13 | OBRIGAÇÕES PATRONAIS | 0.01.57 | 5.000,00 | | | |
| 3.1.90.13 | OBRIGAÇÕES PATRONAIS | 38.05.55 | 518.000,00 | | | |
| 3.1.90.16 | OUTRAS DESPESAS VARIÁVEIS - PESSOAL CIVIL | 0.01.18 | 2.000,00 | | | |
| 3.1.90.16 | OUTRAS DESPESAS VARIÁVEIS - PESSOAL CIVIL | 38.05.55 | 10.000,00 | | | |
| 3.1.90.92 | DESPESAS DE EXERCÍCIOS ANTERIORES | 0.01.18 | 8.000,00 | | | |
| 3.1.90.92 | DESPESAS DE EXERCÍCIOS ANTERIORES | 38.05.55 | 20.000,00 | | | |
| 3.1.90.94 | INDENIZAÇÕES E RESTITUIÇÕES TRABALHISTAS | 0.01.18 | 1.000.000,00 | | | |
| 3.3.00.00 | OUTRAS DESPESAS CORRENTES | 0.000.000 | | | 4.845.000,00 | |
| 3.3.90.00 | APLICAÇÕES DIRETAS | 0.000.000 | | 4.845.000,00 | | |
| 3.3.90.14 | DIÁRIAS - CIVIL | 0.01.18 | 104.000,00 | | | |
| 3.3.90.14 | DIÁRIAS - CIVIL | 38.05.55 | 40.000,00 | | | |
| 3.3.90.30 | MATERIAL DE CONSUMO | 0.01.18 | 747.000,00 | | | |
| 3.3.90.30 | MATERIAL DE CONSUMO | 0.01.57 | 5.000,00 | | | |
| 3.3.90.30 | MATERIAL DE CONSUMO | 38.05.55 | 2.108.000,00 | | | |
| 3.3.90.32 | MATERIAL, BEM OU SERVIÇO PARA DISTRIBUIÇÃO GRATUITA | 0.01.18 | 42.000,00 | | | |
| 3.3.90.32 | MATERIAL, BEM OU SERVIÇO PARA DISTRIBUIÇÃO GRATUITA | 38.05.55 | 49.000,00 | | | |
| 3.3.90.35 | SERVIÇOS DE CONSULTORIA | 0.01.18 | 50.000,00 | | | |
| 3.3.90.36 | OUTROS SERVIÇOS DE TERCEIROS - PESSOA FÍSICA | 0.01.18 | 5.000,00 | | | |
| 3.3.90.36 | OUTROS SERVIÇOS DE TERCEIROS - PESSOA FÍSICA | 0.01.18 | 249.000,00 | | | |
| 3.3.90.36 | OUTROS SERVIÇOS DE TERCEIROS - PESSOA FÍSICA | 0.01.57 | 5.000,00 | | | |
| 3.3.90.36 | OUTROS SERVIÇOS DE TERCEIROS - PESSOA FÍSICA | 38.05.55 | 357.000,00 | | | |
| 3.3.90.39 | OUTROS SERVIÇOS DE TERCEIROS - PESSOA JURÍDICA | 0.01.18 | 466.000,00 | | | |
| 3.3.90.39 | OUTROS SERVIÇOS DE TERCEIROS - PESSOA JURÍDICA | 0.01.57 | 5.000,00 | | | |
| 3.3.90.39 | OUTROS SERVIÇOS DE TERCEIROS - PESSOA JURÍDICA | 38.05.55 | 456.000,00 | | | |
| 3.3.90.46 | AUXÍLIO ALIMENTAÇÃO | 0.01.18 | 42.000,00 | | | |
| 3.3.90.46 | AUXÍLIO ALIMENTAÇÃO | 38.05.55 | 5.000,00 | | | |
| 3.3.90.48 | OUTROS AUXÍLIOS FINANCEIROS A PESSOA FÍSICA | 0.01.18 | 14.000,00 | | | |
| 3.3.90.48 | OUTROS AUXÍLIOS FINANCEIROS A PESSOA FÍSICA | 0.05.55 | 15.000,00 | | | |
| 3.3.90.48 | OUTROS AUXÍLIOS FINANCEIROS A PESSOA FÍSICA | 38.05.55 | 45.000,00 | | | |
| 3.3.90.91 | SENTENÇAS JUDICIAIS | 0.01.18 | 2.000,00 | | | |
| 3.3.90.91 | SENTENÇAS JUDICIAIS | 38.05.55 | 5.000,00 | | | |
| 3.3.90.92 | DESPESAS DE EXERCÍCIOS ANTERIORES | 0.01.18 | 11.000,00 | | | |
| 3.3.90.92 | DESPESAS DE EXERCÍCIOS ANTERIORES | 38.05.55 | 18.000,00 | | | |

Câmara Municipal de Sairé
Aprovado Em 1ª Votação

Em 25/10/2022

Assinatura

Câmara Municipal de Sairé
Aprovado Em 2ª Votação

Em 02/12/2022

Assinatura

MUNICÍPIO DE SAIRÉ

Rua Coronel José Pessoa, nº s/n - CNPJ:10122307/0001-19

Anexo 02

Page 23

Orçamento Programa - Exercício de 2023

NATUREZA DA DESPESA POR ORGÃO E UNIDADE

| PODER 03 ENTIDADE SUPERVISIONADA | | | | | | |
|--|------------------------------------|-----------|------------|------------|------------|---------------------|
| ORGÃO 14 SECRETARIA MUNICIPAL DE SAÚDE | | | | | | |
| UNIDADE 01 FUNDO MUNICIPAL DE SAÚDE | | | | | | |
| Código | Especificação | F.R | Elemento | Modalidade | Grupo | Categoria Econômica |
| 4.0.00.00 | DESPESAS DE CAPITAL | 0.000.000 | | | | 950.000,00 |
| 4.4.00.00 | INVESTIMENTOS | 0.000.000 | | | 950.000,00 | |
| 4.4.90.00 | APLICAÇÕES DIRETAS | 0.000.000 | | 950.000,00 | | |
| 4.4.90.51 | OBRAS E INSTALAÇÕES | 0.01.18 | 10.000,00 | | | |
| 4.4.90.51 | OBRAS E INSTALAÇÕES | 0.01.27 | 80.000,00 | | | |
| 4.4.90.51 | OBRAS E INSTALAÇÕES | 0.01.27 | 30.000,00 | | | |
| 4.4.90.51 | OBRAS E INSTALAÇÕES | 0.02.57 | 20.000,00 | | | |
| 4.4.90.51 | OBRAS E INSTALAÇÕES | 0.05.27 | 10.000,00 | | | |
| 4.4.90.51 | OBRAS E INSTALAÇÕES | 38.05.56 | 35.000,00 | | | |
| 4.4.90.51 | OBRAS E INSTALAÇÕES | 38.05.56 | 70.000,00 | | | |
| 4.4.90.51 | OBRAS E INSTALAÇÕES | 38.05.56 | 20.000,00 | | | |
| 4.4.90.52 | EQUIPAMENTOS E MATERIAL PERMANENTE | 0.01.18 | 35.000,00 | | | |
| 4.4.90.52 | EQUIPAMENTOS E MATERIAL PERMANENTE | 0.01.27 | 70.000,00 | | | |
| 4.4.90.52 | EQUIPAMENTOS E MATERIAL PERMANENTE | 0.02.57 | 45.000,00 | | | |
| 4.4.90.52 | EQUIPAMENTOS E MATERIAL PERMANENTE | 0.05.27 | 10.000,00 | | | |
| 4.4.90.52 | EQUIPAMENTOS E MATERIAL PERMANENTE | 38.05.56 | 415.000,00 | | | |
| 4.4.90.52 | EQUIPAMENTOS E MATERIAL PERMANENTE | 38.05.56 | 20.000,00 | | | |
| 4.4.90.52 | EQUIPAMENTOS E MATERIAL PERMANENTE | 38.05.56 | 80.000,00 | | | |
| TOTAL | | | | | | 14.000.000,00 |

Câmara Municipal de Sairé
Aprovado Em 1ª Votação
Em 25/10/2022
Assinatura

Câmara Municipal de Sairé
Aprovado Em 2ª Votação
Em 02/12/2022
Assinatura

MUNICÍPIO DE SAIRÉ

Rua Coronel José Pessoa, nº s/n - CNPJ:10122307/0001-19

Anexo 02

Page 24

Orçamento Programa - Exercício de 2023

NATUREZA DA DESPESA POR ORGÃO E UNIDADE

| PODER | | 03 ENTIDADE SUPERVISIONADA | | | | | |
|-----------|--|--|------------|------------|------------|---------------------|--|
| ORGÃO | | 15 FUNDO MUNICIPAL DE ASSISTÊNCIA SOCIAL | | | | | |
| UNIDADE | | 01 FUNDO MUNICIPAL DE ASSISTÊNCIA SOCIAL | | | | | |
| Código | Especificação | F.R | Elemento | Modalidade | Grupo | Categoria Económica | |
| 3.0.00.00 | DESPESAS CORRENTES | 0.000.000 | | | | 1.566.000,00 | |
| 3.1.00.00 | PESSOAL E ENCARGOS SOCIAIS | 0.000.000 | | | 637.000,00 | | |
| 3.1.90.00 | APLICAÇÕES DIRETAS | 0.000.000 | | 637.000,00 | | | |
| 3.1.90.04 | CONTRATAÇÃO POR TEMPO DETERMINADO | 0.01.13 | 19.000,00 | | | | |
| 3.1.90.04 | CONTRATAÇÃO POR TEMPO DETERMINADO | 0.02.67 | 16.000,00 | | | | |
| 3.1.90.04 | CONTRATAÇÃO POR TEMPO DETERMINADO | 0.05.16 | 442.000,00 | | | | |
| 3.1.90.11 | VENCIMENTOS E VANTAGENS FIXAS - PESSOAL CIVIL | 0.01.13 | 25.000,00 | | | | |
| 3.1.90.11 | VENCIMENTOS E VANTAGENS FIXAS - PESSOAL CIVIL | 0.02.67 | 3.000,00 | | | | |
| 3.1.90.11 | VENCIMENTOS E VANTAGENS FIXAS - PESSOAL CIVIL | 0.05.16 | 10.000,00 | | | | |
| 3.1.90.13 | OBRIGAÇÕES PATRONAIS | 0.01.13 | 12.000,00 | | | | |
| 3.1.90.13 | OBRIGAÇÕES PATRONAIS | 0.02.67 | 2.000,00 | | | | |
| 3.1.90.13 | OBRIGAÇÕES PATRONAIS | 0.05.16 | 101.000,00 | | | | |
| 3.1.90.92 | DESPESAS DE EXERCÍCIOS ANTERIORES | 0.01.13 | 2.000,00 | | | | |
| 3.1.90.94 | INDENIZAÇÕES E RESTITUIÇÕES TRABALHISTAS | 0.01.13 | 5.000,00 | | | | |
| 3.3.00.00 | OUTRAS DESPESAS CORRENTES | 0.000.000 | | | 929.000,00 | | |
| 3.3.50.00 | TRANSFERÊNCIAS A INSTITUIÇÕES PRIVADAS SEM FINS LUCRATIVOS | 0.000.000 | | 4.000,00 | | | |
| 3.3.50.43 | SUBVENÇÕES SOCIAIS | 0.01.13 | 2.000,00 | | | | |
| 3.3.50.43 | SUBVENÇÕES SOCIAIS | 0.05.16 | 2.000,00 | | | | |
| 3.3.90.00 | APLICAÇÕES DIRETAS | 0.000.000 | | 925.000,00 | | | |
| 3.3.90.14 | DIÁRIAS - CIVIL | 0.01.13 | 11.000,00 | | | | |
| 3.3.90.14 | DIÁRIAS - CIVIL | 0.02.67 | 6.000,00 | | | | |
| 3.3.90.14 | DIÁRIAS - CIVIL | 0.05.16 | 21.000,00 | | | | |
| 3.3.90.30 | MATERIAL DE CONSUMO | 0.01.13 | 85.000,00 | | | | |
| 3.3.90.30 | MATERIAL DE CONSUMO | 0.01.13 | 1.000,00 | | | | |
| 3.3.90.30 | MATERIAL DE CONSUMO | 0.02.67 | 50.000,00 | | | | |
| 3.3.90.30 | MATERIAL DE CONSUMO | 0.02.67 | 20.000,00 | | | | |
| 3.3.90.30 | MATERIAL DE CONSUMO | 0.05.16 | 171.000,00 | | | | |
| 3.3.90.30 | MATERIAL DE CONSUMO | 80.05.58 | 5.000,00 | | | | |
| 3.3.90.32 | MATERIAL, BEM OU SERVIÇO PARA DISTRIBUIÇÃO GRATUITA | 0.01.13 | 27.000,00 | | | | |
| 3.3.90.32 | MATERIAL, BEM OU SERVIÇO PARA DISTRIBUIÇÃO GRATUITA | 0.02.67 | 10.000,00 | | | | |
| 3.3.90.32 | MATERIAL, BEM OU SERVIÇO PARA DISTRIBUIÇÃO GRATUITA | 0.02.67 | 121.000,00 | | | | |
| 3.3.90.32 | MATERIAL, BEM OU SERVIÇO PARA DISTRIBUIÇÃO GRATUITA | 0.05.16 | 4.000,00 | | | | |
| 3.3.90.33 | PASSAGENS E DESPESAS COM LOCOMOÇÃO | 0.01.13 | 7.000,00 | | | | |
| 3.3.90.33 | PASSAGENS E DESPESAS COM LOCOMOÇÃO | 0.02.67 | 4.000,00 | | | | |
| 3.3.90.33 | PASSAGENS E DESPESAS COM LOCOMOÇÃO | 0.05.16 | 6.000,00 | | | | |
| 3.3.90.36 | OUTROS SERVIÇOS DE TERCEIROS - PESSOA FÍSICA | 0.01.13 | 77.000,00 | | | | |
| 3.3.90.36 | OUTROS SERVIÇOS DE TERCEIROS - PESSOA FÍSICA | 0.01.13 | 1.000,00 | | | | |
| 3.3.90.36 | OUTROS SERVIÇOS DE TERCEIROS - PESSOA FÍSICA | 0.02.67 | 10.000,00 | | | | |
| 3.3.90.36 | OUTROS SERVIÇOS DE TERCEIROS - PESSOA FÍSICA | 0.02.67 | 13.000,00 | | | | |
| 3.3.90.36 | OUTROS SERVIÇOS DE TERCEIROS - PESSOA FÍSICA | 0.05.16 | 75.000,00 | | | | |
| 3.3.90.36 | OUTROS SERVIÇOS DE TERCEIROS - PESSOA FÍSICA | 80.05.58 | 1.000,00 | | | | |
| 3.3.90.39 | OUTROS SERVIÇOS DE TERCEIROS - PESSOA JURÍDICA | 0.01.13 | 91.000,00 | | | | |
| 3.3.90.39 | OUTROS SERVIÇOS DE TERCEIROS - PESSOA JURÍDICA | 0.01.13 | 1.000,00 | | | | |
| 3.3.90.39 | OUTROS SERVIÇOS DE TERCEIROS - PESSOA JURÍDICA | 0.02.67 | 10.000,00 | | | | |
| 3.3.90.39 | OUTROS SERVIÇOS DE TERCEIROS - PESSOA JURÍDICA | 0.02.67 | 17.000,00 | | | | |
| 3.3.90.39 | OUTROS SERVIÇOS DE TERCEIROS - PESSOA JURÍDICA | 0.05.16 | 54.000,00 | | | | |

Fiorilli S/C Ltda. Software - (orcamento8 - 8.25.25.1887 - 18121)
03/10/2022 16:35

Usuário: JC CONSULTORIA

Câmara Municipal de Sairé
Aprovado Em 1ª Votação
Em 25/10/2022
Assinatura

Câmara Municipal de Sairé
Aprovado Em 2ª Votação
Em 02/11/2022
Assinatura

MUNICÍPIO DE SAIRÉ

Rua Coronel José Pessoa, nº s/n - CNPJ:10122307/0001-19

Anexo 02

Page 25

Orçamento Programa - Exercício de 2023

NATUREZA DA DESPESA POR ORGÃO E UNIDADE

| PÓDER 03 ENTIDADE SUPERVISIONADA | | | | | | |
|--|--|-----------|-----------|------------|------------|---------------------|
| ORGÃO 15 FUNDO MUNICIPAL DE ASSISTÊNCIA SOCIAL | | | | | | |
| UNIDADE 01 FUNDO MUNICIPAL DE ASSISTÊNCIA SOCIAL | | | | | | |
| Código | Especificação | F.R. | Elemento | Modalidade | Grupo | Categoria Económica |
| 3.3.90.39 | OUTROS SERVIÇOS DE TERCEIROS - PESSOA JURÍDICA | 80.05.58 | 1.000,00 | | | |
| 3.3.90.41 | CONTRIBUIÇÕES | 0.01.13 | 2.000,00 | | | |
| 3.3.90.41 | CONTRIBUIÇÕES | 0.05.16 | 2.000,00 | | | |
| 3.3.90.48 | OUTROS AUXÍLIOS FINANCEIROS A PESSOA FÍSICA | 0.01.13 | 8.000,00 | | | |
| 3.3.90.48 | OUTROS AUXÍLIOS FINANCEIROS A PESSOA FÍSICA | 0.02.67 | 2.000,00 | | | |
| 3.3.90.48 | OUTROS AUXÍLIOS FINANCEIROS A PESSOA FÍSICA | 0.05.16 | 2.000,00 | | | |
| 3.3.90.92 | DESPESAS DE EXERCÍCIOS ANTERIORES | 0.01.13 | 5.000,00 | | | |
| 3.3.90.92 | DESPESAS DE EXERCÍCIOS ANTERIORES | 0.05.16 | 2.000,00 | | | |
| 3.3.90.93 | INDENIZAÇÕES E RESTITUIÇÕES | 0.01.13 | 2.000,00 | | | |
| 4.0.00 | DESPESAS DE CAPITAL | 0.000.000 | | | | 234.000,00 |
| 4.4.00 | INVESTIMENTOS | 0.000.000 | | | 234.000,00 | |
| 4.4.90.00 | APLICAÇÕES DIRETAS | 0.000.000 | | 234.000,00 | | |
| 4.4.90.51 | OBRAS E INSTALAÇÕES | 0.01.13 | 36.000,00 | | | |
| 4.4.90.51 | OBRAS E INSTALAÇÕES | 0.02.67 | 5.000,00 | | | |
| 4.4.90.51 | OBRAS E INSTALAÇÕES | 0.05.16 | 48.000,00 | | | |
| 4.4.90.52 | EQUIPAMENTOS E MATERIAL PERMANENTE | 0.01.13 | 40.000,00 | | | |
| 4.4.90.52 | EQUIPAMENTOS E MATERIAL PERMANENTE | 0.01.13 | 5.000,00 | | | |
| 4.4.90.52 | EQUIPAMENTOS E MATERIAL PERMANENTE | 0.02.67 | 15.000,00 | | | |
| 4.4.90.52 | EQUIPAMENTOS E MATERIAL PERMANENTE | 0.02.67 | 2.000,00 | | | |
| 4.4.90.52 | EQUIPAMENTOS E MATERIAL PERMANENTE | 0.05.16 | 83.000,00 | | | |
| TOTAL | | | | | | 1.800.000,00 |

Câmara Municipal de Sairé
Aprovado Em 1ª Votação
Em 25/10/2022
Assinatura

Câmara Municipal de Sairé
Aprovado Em 2ª Votação
Em 02/12/2022
Assinatura

MUNICÍPIO DE SAIRÉ

Rua Coronel José Pessoa, nº s/n - CNPJ:10122307/0001-19

Anexo 02

Page 26

Orçamento Programa - Exercício de 2023

NATUREZA DA DESPESA POR ORGÃO E UNIDADE

| PODER | | 03 ENTIDADE SUPERVISIONADA | | | | |
|--------------|--|--|-----------|------------|-----------|---------------------|
| ORGÃO | | 15 FUNDO MUNICIPAL DE ASSISTÊNCIA SOCIAL | | | | |
| UNIDADE | | 02 FUNDO MUNICIPAL DE ASSISTÊNCIA AO IDOSO | | | | |
| Código | Especificação | F.R. | Elemento | Modalidade | Grupo | Categoria Econômica |
| 3.0.00.00 | DESPESAS CORRENTES | 0.000.000 | | | | 80.000,00 |
| 3.1.00.00 | PESSOAL E ENCARGOS SOCIAIS | 0.000.000 | | | 16.000,00 | |
| 3.1.90.00 | APLICAÇÕES DIRETAS | 0.000.000 | | 16.000,00 | | |
| 3.1.90.04 | CONTRATAÇÃO POR TEMPO DETERMINADO | 0.01.13 | 5.000,00 | | | |
| 3.1.90.11 | VENCIMENTOS E VANTAGENS FIXAS - PESSOAL CIVIL | 0.01.13 | 5.000,00 | | | |
| 3.1.90.13 | OBRIGAÇÕES PATRONAIS | 0.01.13 | 5.000,00 | | | |
| 3.1.90.94 | INDENIZAÇÕES E RESTITUIÇÕES TRABALHISTAS | 0.01.13 | 1.000,00 | | | |
| 3.3.00.00 | OUTRAS DESPESAS CORRENTES | 0.000.000 | | | 64.000,00 | |
| 3.3.50.00 | TRANSFERÊNCIAS A INSTITUIÇÕES PRIVADAS SEM FINS LUCRATIVOS | 0.000.000 | | 5.000,00 | | |
| 3.3.90.00 | CONTRIBUIÇÕES | 0.01.13 | 5.000,00 | | | |
| 3.3.90.00 | APLICAÇÕES DIRETAS | 0.000.000 | | 59.000,00 | | |
| 3.3.90.30 | MATERIAL DE CONSUMO | 0.01.13 | 17.000,00 | | | |
| 3.3.90.32 | MATERIAL, BEM OU SERVIÇO PARA DISTRIBUIÇÃO GRATUITA | 0.01.13 | 5.000,00 | | | |
| 3.3.90.36 | OUTROS SERVIÇOS DE TERCEIROS - PESSOA FÍSICA | 0.01.13 | 17.000,00 | | | |
| 3.3.90.39 | OUTROS SERVIÇOS DE TERCEIROS - PESSOA JURÍDICA | 0.01.13 | 20.000,00 | | | |
| 4.0.00.00 | DESPESAS DE CAPITAL | 0.000.000 | | | | 20.000,00 |
| 4.4.00.00 | INVESTIMENTOS | 0.000.000 | | | 20.000,00 | |
| 4.4.90.00 | APLICAÇÕES DIRETAS | 0.000.000 | | 20.000,00 | | |
| 4.4.90.51 | OBRAS E INSTALAÇÕES | 0.01.13 | 10.000,00 | | | |
| 4.4.90.52 | EQUIPAMENTOS E MATERIAL PERMANENTE | 0.01.13 | 10.000,00 | | | |
| TOTAL | | | | | | 100.000,00 |

Câmara Municipal de Sairé
Aprovado Em 1ª Votação
Em 25/10/2022
Assinatura

Câmara Municipal de Sairé
Aprovado Em 2ª Votação
Em 02/11/2022
Assinatura

MUNICÍPIO DE SAIRÉ

Rua Coronel José Pessoa, nº s/n - CNPJ:10122307/0001-19

Anexo 02

Page 27

Orçamento Programa - Exercício de 2023

NATUREZA DA DESPESA POR ORGÃO E UNIDADE

| PODER | | 03 ENTIDADE SUPERVISIONADA | | | | |
|--------------------|--|--|-----------|------------|-----------|---------------------|
| ORGÃO | | 15 FUNDO MUNICIPAL DE ASSISTÊNCIA SOCIAL | | | | |
| UNIDADE | | 03 FUNDO MUNICIPAL DA CRIANÇA E DO ADOLESCENTE | | | | |
| Código | Especificação | F.R. | Elemento | Modalidade | Grupo | Categoria Econômica |
| 3.0.00.00 | DESPESAS CORRENTES | 0.000.000 | | | | 97.000,00 |
| 3.1.00.00 | PESSOAL E ENCARGOS SOCIAIS | 0.000.000 | | | 8.000,00 | |
| 3.1.90.00 | APLICAÇÕES DIRETAS | 0.000.000 | | 8.000,00 | | |
| 3.1.90.04 | CONTRATAÇÃO POR TEMPO DETERMINADO | 0.01.13 | 1.000,00 | | | |
| 3.1.90.11 | VENCIMENTOS E VANTAGENS FIXAS - PESSOAL CIVIL | 0.01.13 | 5.000,00 | | | |
| 3.1.90.13 | OBRIGAÇÕES PATRONAIS | 0.01.13 | 2.000,00 | | | |
| 3.3.00.00 | OUTRAS DESPESAS CORRENTES | 0.000.000 | | | 89.000,00 | |
| 3.3.50.00 | TRANSFERÊNCIAS A INSTITUIÇÕES PRIVADAS SEM FINS LUCRATIVOS | 0.000.000 | | 1.000,00 | | |
| 3.3.50.41 | CONTRIBUIÇÕES | 0.01.13 | 1.000,00 | | | |
| 3.3.90.00 | APLICAÇÕES DIRETAS | 0.000.000 | | 88.000,00 | | |
| 3.3.90.14 | DIÁRIAS - CIVIL | 0.01.13 | 11.000,00 | | | |
| 3.3.90.30 | MATERIAL DE CONSUMO | 0.01.13 | 23.000,00 | | | |
| 3.3.90.32 | MATERIAL, BEM OU SERVIÇO PARA DISTRIBUIÇÃO GRATUITA | 0.01.13 | 4.000,00 | | | |
| 3.3.90.36 | OUTROS SERVIÇOS DE TERCEIROS - PESSOA FÍSICA | 0.01.13 | 20.000,00 | | | |
| 3.3.90.39 | OUTROS SERVIÇOS DE TERCEIROS - PESSOA JURÍDICA | 0.01.13 | 28.000,00 | | | |
| 3.3.90.92 | DESPESAS DE EXERCÍCIOS ANTERIORES | 0.01.13 | 1.000,00 | | | |
| 3.3.90.93 | INDENIZAÇÕES E RESTITUIÇÕES | 0.01.13 | 1.000,00 | | | |
| 4.0.00.00 | DESPESAS DE CAPITAL | 0.000.000 | | | | 3.000,00 |
| 4.4.00.00 | INVESTIMENTOS | 0.000.000 | | | 3.000,00 | |
| 4.4.90.00 | APLICAÇÕES DIRETAS | 0.000.000 | | 3.000,00 | | |
| 4.4.90.52 | EQUIPAMENTOS E MATERIAL PERMANENTE | 0.01.13 | 3.000,00 | | | |
| TOTAL | | | | | | 100.000,00 |
| TOTAL GERAL | | | | | | 53.000.000,00 |

Câmara Municipal de Sairé
Aprovado Em 1ª Votação

Em 25/10/2022

Assinatura

Câmara Municipal de Sairé
Aprovado Em 2ª Votação

Em 02/12/2022

Assinatura

MUNICÍPIO DE SAIRÉ

Rua Coronel José Pessoa, nº s/n - CNPJ:10122307/0001-19

Anexo 02

Orçamento Programa - Exercício de 2023

Page 1

Previsão da Receita

| Código | Especificação | F.R. | Desdobramento | SubCategoria Fonte | Categoria Econômica |
|-------------|--|-----------|---------------|-----------------------|------------------------|
| 1000.00.0.0 | RECEITAS CORRENTES | 0.000.000 | | | 51.316.000,00 |
| 1100.00.0.0 | IMPOSTOS, TAXAS E CONTRIBUIÇÕES DE MELHORIA | 0.000.000 | | 3.121.000,00 | |
| 1110.00.0.0 | IMPOSTOS | 0.000.000 | | 2.336.000,00 | |
| 1112.00.0.0 | IMPOSTOS SOBRE O PATRIMÔNIO | 0.000.000 | 1.187.000,00 | | |
| 1112.50.0.0 | IMPOSTO SOBRE A PROPRIEDADE PREDIAL E TERRITORIAL URBANA | 0.000.000 | 362.000,00 | | |
| 1112.50.0.1 | IMPOSTO SOBRE A PROPRIEDADE PREDIAL E TERRITORIAL URBANA - P | 0.01.13 | 97.200,00 | | |
| 1112.50.0.1 | IMPOSTO SOBRE A PROPRIEDADE PREDIAL E TERRITORIAL URBANA - P | 0.01.17 | 40.500,00 | | |
| 1112.50.0.1 | IMPOSTO SOBRE A PROPRIEDADE PREDIAL E TERRITORIAL URBANA - P | 0.01.18 | 24.300,00 | | |
| 1112.50.0.2 | IMPOSTO SOBRE A PROPRIEDADE PREDIAL E TERRITORIAL URBANA - M | 0.01.13 | 27.000,00 | | |
| 1112.50.0.2 | IMPOSTO SOBRE A PROPRIEDADE PREDIAL E TERRITORIAL URBANA - M | 0.01.17 | 11.250,00 | | |
| 1112.50.0.2 | IMPOSTO SOBRE A PROPRIEDADE PREDIAL E TERRITORIAL URBANA - M | 0.01.18 | 6.750,00 | | |
| 1112.50.0.3 | IMPOSTO SOBRE A PROPRIEDADE PREDIAL E TERRITORIAL URBANA - D | 0.01.13 | 90.000,00 | | |
| 1112.50.0.3 | IMPOSTO SOBRE A PROPRIEDADE PREDIAL E TERRITORIAL URBANA - D | 0.01.17 | 37.500,00 | | |
| 1112.50.0.3 | IMPOSTO SOBRE A PROPRIEDADE PREDIAL E TERRITORIAL URBANA - D | 0.01.18 | 22.500,00 | | |
| 1112.50.0.4 | IMPOSTO SOBRE A PROPRIEDADE PREDIAL E TERRITORIAL URBANA - D | 0.01.13 | 3.000,00 | | |
| 1112.50.0.4 | IMPOSTO SOBRE A PROPRIEDADE PREDIAL E TERRITORIAL URBANA - D | 0.01.17 | 1.250,00 | | |
| 1112.50.0.4 | IMPOSTO SOBRE A PROPRIEDADE PREDIAL E TERRITORIAL URBANA - D | 0.01.18 | 750,00 | | |
| 1112.53.0.0 | IMPOSTOS SOBRE TRANSMISSÃO "INTER VIVOS" DE BENS IMÓVEIS E D | 0.000.000 | 825.000,00 | | |
| 1112.53.0.1 | IMPOSTOS SOBRE TRANSMISSÃO "INTER VIVOS" DE BENS IMÓVEIS E D | 0.01.13 | 480.000,00 | | |
| 1112.53.0.1 | IMPOSTOS SOBRE TRANSMISSÃO "INTER VIVOS" DE BENS IMÓVEIS E D | 0.01.17 | 200.000,00 | | |
| 1112.53.0.1 | IMPOSTOS SOBRE TRANSMISSÃO "INTER VIVOS" DE BENS IMÓVEIS E D | 0.01.18 | 120.000,00 | | |
| 1112.53.0.2 | IMPOSTOS SOBRE TRANSMISSÃO "INTER VIVOS" DE BENS IMÓVEIS E D | 0.01.13 | 6.000,00 | | |
| 1112.53.0.2 | IMPOSTOS SOBRE TRANSMISSÃO "INTER VIVOS" DE BENS IMÓVEIS E D | 0.01.17 | 2.500,00 | | |
| 1112.53.0.2 | IMPOSTOS SOBRE TRANSMISSÃO "INTER VIVOS" DE BENS IMÓVEIS E D | 0.01.18 | 1.500,00 | | |
| 1112.53.0.3 | IMPOSTOS SOBRE TRANSMISSÃO "INTER VIVOS" DE BENS IMÓVEIS E D | 0.01.13 | 6.000,00 | | |
| 1112.53.0.3 | IMPOSTOS SOBRE TRANSMISSÃO "INTER VIVOS" DE BENS IMÓVEIS E D | 0.01.17 | 2.500,00 | | |
| 1112.53.0.3 | IMPOSTOS SOBRE TRANSMISSÃO "INTER VIVOS" DE BENS IMÓVEIS E D | 0.01.18 | 1.500,00 | | |
| 1112.53.0.4 | IMPOSTOS SOBRE TRANSMISSÃO "INTER VIVOS" DE BENS IMÓVEIS E D | 0.01.13 | 3.000,00 | | |
| 1112.53.0.4 | IMPOSTOS SOBRE TRANSMISSÃO "INTER VIVOS" DE BENS IMÓVEIS E D | 0.01.17 | 1.250,00 | | |
| 1112.53.0.4 | IMPOSTOS SOBRE TRANSMISSÃO "INTER VIVOS" DE BENS IMÓVEIS E D | 0.01.18 | 750,00 | | |
| 1113.00.0.0 | IMPOSTOS SOBRE A RENDA E PROVENTOS DE QUALQUER NATUREZA | 0.000.000 | 783.000,00 | | |
| 1113.03.0.0 | IMPOSTO SOBRE A RENDA - RETIDO NA FONTE | 0.000.000 | 783.000,00 | | |
| 1113.03.1.0 | IMPOSTO SOBRE A RENDA - RETIDO NA FONTE - TRABALHO | 0.000.000 | 82.950,00 | | |
| 1113.03.1.0 | IMPOSTO SOBRE A RENDA - RETIDO NA FONTE - TRABALHO | 0.000.000 | 138.250,00 | | |
| 1113.03.1.0 | IMPOSTO SOBRE A RENDA - RETIDO NA FONTE - TRABALHO | 0.000.000 | 331.800,00 | | |
| 1113.03.1.1 | IMPOSTO SOBRE A RENDA - RETIDO NA FONTE - TRABALHO - PRINCIP | 0.01.13 | 300.000,00 | | |
| 1113.03.1.1 | IMPOSTO SOBRE A RENDA - RETIDO NA FONTE - TRABALHO - PRINCIP | 0.01.17 | 125.000,00 | | |
| 1113.03.1.1 | IMPOSTO SOBRE A RENDA - RETIDO NA FONTE - TRABALHO - PRINCIP | 0.01.18 | 75.000,00 | | |

Câmara Municipal de Sairé
Aprovado Em 1ª Votação
Em 25/10/2022

Câmara Municipal de Sairé
Aprovado Em 2ª Votação
Em 02/12/2022

MUNICÍPIO DE SAIRÉ

Rua Coronel José Pessoa, nº s/n - CNPJ:10122307/0001-19

Anexo 02

Orçamento Programa - Exercício de 2023

Page 2

Previsão da Receita

| Código | Especificação | F.R. | Desdobramento | SubCategoria Fonte | Categoria Econômica |
|-------------|--|-----------|---------------|-----------------------|------------------------|
| 1113.03.1.2 | IMPOSTO SOBRE A RENDA - RETIDO NA FONTE - TRABALHO - MULTAS | 0.01.13 | 31.800,00 | | |
| 1113.03.1.2 | IMPOSTO SOBRE A RENDA - RETIDO NA FONTE - TRABALHO - MULTAS | 0.01.17 | 13.250,00 | | |
| 1113.03.1.2 | IMPOSTO SOBRE A RENDA - RETIDO NA FONTE - TRABALHO - MULTAS | 0.01.18 | 7.950,00 | | |
| 1113.03.4.0 | IMPOSTO SOBRE A RENDA - RETIDO NA FONTE - OUTROS RENDIMENTOS | 0.000.000 | 34.500,00 | | |
| 1113.03.4.0 | IMPOSTO SOBRE A RENDA - RETIDO NA FONTE - OUTROS RENDIMENTOS | 0.000.000 | 57.500,00 | | |
| 1113.03.4.0 | IMPOSTO SOBRE A RENDA - RETIDO NA FONTE - OUTROS RENDIMENTOS | 0.000.000 | 138.000,00 | | |
| 1113.03.4.1 | IMPOSTO SOBRE A RENDA - RETIDO NA FONTE - OUTROS RENDIMENTOS | 0.01.13 | 120.000,00 | | |
| 1113.03.4.1 | IMPOSTO SOBRE A RENDA - RETIDO NA FONTE - OUTROS RENDIMENTOS | 0.01.17 | 50.000,00 | | |
| 1113.03.4.1 | IMPOSTO SOBRE A RENDA - RETIDO NA FONTE - OUTROS RENDIMENTOS | 0.01.18 | 30.000,00 | | |
| 1113.03.4.2 | IMPOSTO SOBRE A RENDA - RETIDO NA FONTE - OUTROS RENDIMENTOS | 0.01.13 | 18.000,00 | | |
| 1113.03.4.2 | IMPOSTO SOBRE A RENDA - RETIDO NA FONTE - OUTROS RENDIMENTOS | 0.01.17 | 7.500,00 | | |
| 1113.03.4.2 | IMPOSTO SOBRE A RENDA - RETIDO NA FONTE - OUTROS RENDIMENTOS | 0.01.18 | 4.500,00 | | |
| 1114.00.0.0 | IMPOSTOS SOBRE A PRODUÇÃO E CIRCULAÇÃO DE MERCADORIAS E SERV | 0.000.000 | 366.000,00 | | |
| 1114.51.0.0 | IMPOSTOS SOBRE SERVIÇOS | 0.000.000 | 366.000,00 | | |
| 1114.51.1.0 | IMPOSTO SOBRE SERVIÇOS DE QUALQUER NATUREZA - ISSQN | 0.000.000 | 41.250,00 | | |
| 1114.51.1.0 | IMPOSTO SOBRE SERVIÇOS DE QUALQUER NATUREZA - ISSQN | 0.000.000 | 68.750,00 | | |
| 1114.51.1.0 | IMPOSTO SOBRE SERVIÇOS DE QUALQUER NATUREZA - ISSQN | 0.000.000 | 256.000,00 | | |
| 1114.51.1.1 | IMPOSTO SOBRE SERVIÇOS DE QUALQUER NATUREZA - ISSQN - PRINCI | 0.01.13 | 241.000,00 | | |
| 1114.51.1.1 | IMPOSTO SOBRE SERVIÇOS DE QUALQUER NATUREZA - ISSQN - PRINCI | 0.01.17 | 62.500,00 | | |
| 1114.51.1.1 | IMPOSTO SOBRE SERVIÇOS DE QUALQUER NATUREZA - ISSQN - PRINCI | 0.01.18 | 37.500,00 | | |
| 1114.51.1.2 | IMPOSTO SOBRE SERVIÇOS DE QUALQUER NATUREZA - ISSQN - MULTAS | 0.01.13 | 6.000,00 | | |
| 1114.51.1.2 | IMPOSTO SOBRE SERVIÇOS DE QUALQUER NATUREZA - ISSQN - MULTAS | 0.01.17 | 2.500,00 | | |
| 1114.51.1.2 | IMPOSTO SOBRE SERVIÇOS DE QUALQUER NATUREZA - ISSQN - MULTAS | 0.01.18 | 1.500,00 | | |
| 1114.51.1.3 | IMPOSTO SOBRE SERVIÇOS DE QUALQUER NATUREZA - ISSQN - DÍVIDA | 0.01.13 | 6.000,00 | | |
| 1114.51.1.3 | IMPOSTO SOBRE SERVIÇOS DE QUALQUER NATUREZA - ISSQN - DÍVIDA | 0.01.17 | 2.500,00 | | |
| 1114.51.1.3 | IMPOSTO SOBRE SERVIÇOS DE QUALQUER NATUREZA - ISSQN - DÍVIDA | 0.01.18 | 1.500,00 | | |
| 1114.51.1.4 | IMPOSTO SOBRE SERVIÇOS DE QUALQUER NATUREZA - ISSQN - DÍVIDA | 0.01.13 | 3.000,00 | | |
| 1114.51.1.4 | IMPOSTO SOBRE SERVIÇOS DE QUALQUER NATUREZA - ISSQN - DÍVIDA | 0.01.17 | 1.250,00 | | |
| 1114.51.1.4 | IMPOSTO SOBRE SERVIÇOS DE QUALQUER NATUREZA - ISSQN - DÍVIDA | 0.01.18 | 750,00 | | |
| 1120.00.0.0 | TAXAS | 0.000.000 | | 785.000,00 | |
| 1121.00.0.0 | TAXAS PELO EXERCÍCIO DO PODER DE POLÍCIA | 0.000.000 | 405.000,00 | | |
| 1121.01.0.0 | TAXAS DE INSPEÇÃO, CONTROLE E FISCALIZAÇÃO | 0.000.000 | 395.000,00 | | |
| 1121.01.0.1 | TAXAS DE INSPEÇÃO, CONTROLE E FISCALIZAÇÃO - PRINCIPAL | 0.01.13 | 395.000,00 | | |
| 1121.04.0.0 | TAXA DE CONTROLE E FISCALIZAÇÃO AMBIENTAL | 0.000.000 | 10.000,00 | | |
| 1122.00.0.0 | TAXAS PELA PRESTAÇÃO DE SERVIÇOS | 0.000.000 | 380.000,00 | | |
| 1122.01.0.0 | TAXAS PELA PRESTAÇÃO DE SERVIÇOS EM GERAL | 0.000.000 | 380.000,00 | | |
| 1122.01.0.1 | TAXAS PELA PRESTAÇÃO DE SERVIÇOS EM GERAL - PRINCIPAL | 0.01.13 | 350.000,00 | | |
| 1200.00.0.0 | CONTRIBUIÇÕES | 0.000.000 | | 700.000,00 | |

Fiorilli S/C Ltda. Software - (orcamento8 - 8.25.25.1887 - 18121)
03/10/2022 16:36

Usuário: JC CONSULTORIA

Câmara Municipal de Sairé
Aprovado Em 1ª Votação

Em 25/10/2022

Assinatura

Câmara Municipal de Sairé
Aprovado Em 2ª Votação

Em 02/12/2022

Assinatura

MUNICÍPIO DE SAIRÉ

Rua Coronel José Pessoa, nº s/n - CNPJ:10122307/0001-19

Anexo 02

Orçamento Programa - Exercício de 2023

Page 3

Previsão da Receita

| Código | Especificação | F.R. | Desdobramento | SubCategoria Fonte | Categoria Econômica |
|-------------|--|-----------|---------------|--------------------|---------------------|
| 1240.00.0.0 | CONTRIBUIÇÃO PARA O CUSTEIO DO SERVIÇO DE ILUMINAÇÃO PÚBLICA | 0.000.000 | | 700.000,00 | |
| 1241.00.0.0 | CONTRIBUIÇÃO PARA O CUSTEIO DO SERVIÇO DE ILUMINAÇÃO PÚBLICA | 0.000.000 | 700.000,00 | | |
| 1241.50.0.0 | CONTRIBUIÇÃO PARA O CUSTEIO DO SERVIÇO DE ILUMINAÇÃO PÚBLICA | 0.000.000 | 700.000,00 | | |
| 1300.00.0.0 | RECEITA PATRIMONIAL | 0.000.000 | | 271.000,00 | |
| 1310.00.0.0 | EXPLORAÇÃO DO PATRIMÔNIO IMOBILIÁRIO DO ESTADO | 0.000.000 | | 50.000,00 | |
| 1311.00.0.0 | EXPLORAÇÃO DO PATRIMÔNIO IMOBILIÁRIO DO ESTADO | 0.000.000 | 50.000,00 | | |
| 1311.01.0.0 | ALUGUÉIS, ARRENDAMENTOS, FOROS, LAUDÉMIOS, TARIFAS DE OCUPAÇÃO | 0.000.000 | 50.000,00 | | |
| 1311.01.1.0 | ALUGUÉIS E ARRENDAMENTOS | 0.000.000 | 50.000,00 | | |
| 1320.00.0.0 | VALORES MOBILIÁRIOS | 0.000.000 | | 221.000,00 | |
| 1321.00.0.0 | JUROS E CORREÇÕES MONETÁRIAS | 0.000.000 | 221.000,00 | | |
| 1321.01.0.0 | REMUNERAÇÃO DE DEPÓSITOS BANCÁRIOS | 0.000.000 | 221.000,00 | | |
| 1321.01.0.1 | REMUNERAÇÃO DE DEPÓSITOS BANCÁRIOS - PRINCIPAL | 0.01.13 | 20.000,00 | | |
| 1321.01.0.1 | REMUNERAÇÃO DE DEPÓSITOS BANCÁRIOS - PRINCIPAL | 0.01.13 | 6.000,00 | | |
| 1321.01.0.1 | REMUNERAÇÃO DE DEPÓSITOS BANCÁRIOS - PRINCIPAL | 0.01.16 | 25.000,00 | | |
| 1321.01.0.1 | REMUNERAÇÃO DE DEPÓSITOS BANCÁRIOS - PRINCIPAL | 0.01.17 | 10.000,00 | | |
| 1321.01.0.1 | REMUNERAÇÃO DE DEPÓSITOS BANCÁRIOS - PRINCIPAL | 0.01.18 | 5.000,00 | | |
| 1321.01.0.1 | REMUNERAÇÃO DE DEPÓSITOS BANCÁRIOS - PRINCIPAL | 0.01.21 | 10.000,00 | | |
| 1321.01.0.1 | REMUNERAÇÃO DE DEPÓSITOS BANCÁRIOS - PRINCIPAL | 0.01.25 | 10.000,00 | | |
| 1321.01.0.1 | REMUNERAÇÃO DE DEPÓSITOS BANCÁRIOS - PRINCIPAL | 0.01.28 | 30.000,00 | | |
| 1321.01.0.1 | REMUNERAÇÃO DE DEPÓSITOS BANCÁRIOS - PRINCIPAL | 0.01.28 | 5.000,00 | | |
| 1321.01.0.1 | REMUNERAÇÃO DE DEPÓSITOS BANCÁRIOS - PRINCIPAL | 0.01.52 | 80.000,00 | | |
| 1321.01.0.1 | REMUNERAÇÃO DE DEPÓSITOS BANCÁRIOS - PRINCIPAL | 38.05.55 | 20.000,00 | | |
| 1600.00.0.0 | RECEITA DE SERVIÇOS | 0.000.000 | | 65.000,00 | |
| 1610.00.0.0 | SERVIÇOS ADMINISTRATIVOS E COMERCIAIS GERAIS | 0.000.000 | | 65.000,00 | |
| 1611.00.0.0 | SERVIÇOS ADMINISTRATIVOS E COMERCIAIS GERAIS | 0.000.000 | 65.000,00 | | |
| 1611.01.0.0 | SERVIÇOS ADMINISTRATIVOS E COMERCIAIS GERAIS | 0.000.000 | 65.000,00 | | |
| 1611.01.0.1 | SERVIÇOS ADMINISTRATIVOS E COMERCIAIS GERAIS - PRINCIPAL | 0.01.13 | 65.000,00 | | |
| 1700.00.0.0 | TRANSFERÊNCIAS CORRENTES | 0.000.000 | | 45.064.000,00 | |
| 1710.00.0.0 | TRANSFERÊNCIAS DA UNIÃO E DE SUAS ENTIDADES | 0.000.000 | | 30.639.000,00 | |
| 1711.00.0.0 | TRANSFERÊNCIAS DECORRENTES DE PARTICIPAÇÃO NA RECEITA DA UNIÃO | 0.000.000 | 15.961.000,00 | | |
| 1711.50.0.0 | COTA-PARTE DO FUNDO DE PARTICIPAÇÃO DOS ESTADOS E DO DISTRIT | 0.000.000 | 100.000,00 | | |
| 1711.50.0.1 | COTA-PARTE DO FUNDO DE PARTICIPAÇÃO DOS ESTADOS E DO DISTRIT | 0.01.13 | 100.000,00 | | |
| 1711.51.0.0 | COTA-PARTE DO FUNDO DE PARTICIPAÇÃO DOS MUNICÍPIOS - FPM | 0.000.000 | 15.841.000,00 | | |
| 1711.51.1.0 | COTA-PARTE DO FUNDO DE PARTICIPAÇÃO DOS MUNICÍPIOS - COTA ME | 0.000.000 | 2.250.000,00 | | |
| 1711.51.1.0 | COTA-PARTE DO FUNDO DE PARTICIPAÇÃO DOS MUNICÍPIOS - COTA ME | 0.000.000 | 3.750.000,00 | | |
| 1711.51.1.0 | COTA-PARTE DO FUNDO DE PARTICIPAÇÃO DOS MUNICÍPIOS - COTA ME | 0.000.000 | 9.000.000,00 | | |
| 1711.51.1.1 | COTA-PARTE DO FUNDO DE PARTICIPAÇÃO DOS MUNICÍPIOS - COTA ME | 0.01.13 | 9.000.000,00 | | |
| 1711.51.1.1 | COTA-PARTE DO FUNDO DE PARTICIPAÇÃO DOS MUNICÍPIOS - COTA ME | 0.01.17 | 3.750.000,00 | | |

Câmara Municipal de Sairé
Aprovado Em 1ª Votação
Em 25/10/2022
Assinatura

Câmara Municipal de Sairé
Aprovado Em 2ª Votação
Em 02/12/2022
Assinatura

MUNICÍPIO DE SAIRÉ

Rua Coronel José Pessoa, nº s/n - CNPJ:10122307/0001-19

Anexo 02

Orçamento Programa - Exercício de 2023

Page 4

Previsão da Receita

| Código | Especificação | F.R. | Desdobramento | SubCategoria Fonte | Categoria Econômica |
|-------------|---|-----------|---------------|--------------------|---------------------|
| 1711.51.1.1 | COTA-PARTE DO FUNDO DE PARTICIPAÇÃO DOS MUNICÍPIOS - COTA ME | 0.01.18 | 2.250.000,00 | | |
| 1711.51.2.0 | COTA-PARTE DO FUNDO DE PARTICIPAÇÃO DO MUNICÍPIOS - 1% COTA | 0.000.000 | 428.000,00 | | |
| 1711.51.2.1 | COTA-PARTE DO FUNDO DE PARTICIPAÇÃO DO MUNICÍPIOS - 1% COTA | 0.01.17 | 428.000,00 | | |
| 1711.51.3.0 | COTA-PARTE DO FUNDO DE PARTICIPAÇÃO DOS MUNICÍPIOS - 1% COTA | 0.000.000 | 413.000,00 | | |
| 1711.51.3.1 | COTA-PARTE DO FUNDO DE PARTICIPAÇÃO DOS MUNICÍPIOS - 1% COTA | 0.01.17 | 413.000,00 | | |
| 1711.52.0.0 | COTA-PARTE DO IMPOSTO SOBRE A PROPRIEDADE TERRITORIAL RURAL | 0.000.000 | 20.000,00 | | |
| 1711.52.0.1 | COTA-PARTE DO IMPOSTO SOBRE A PROPRIEDADE TERRITORIAL RURAL | 0.01.13 | 12.000,00 | | |
| 1711.52.0.1 | COTA-PARTE DO IMPOSTO SOBRE A PROPRIEDADE TERRITORIAL RURAL | 0.01.17 | 5.000,00 | | |
| 1711.52.0.1 | COTA-PARTE DO IMPOSTO SOBRE A PROPRIEDADE TERRITORIAL RURAL | 0.01.18 | 3.000,00 | | |
| 1712.00.0.0 | TRANSFERÊNCIAS DAS COMPENSAÇÕES FINANCEIRAS PELA EXPLORAÇÃO | 0.000.000 | 810.000,00 | | |
| 1712.51.0.0 | COTA-PARTE DA COMPENSAÇÃO FINANCEIRA PELA EXPLORAÇÃO DE RECU | 0.000.000 | 10.000,00 | | |
| 1712.52.0.0 | COTA-PARTE DA COMPENSAÇÃO FINANCEIRA PELA PRODUÇÃO DE PETRÓL | 0.000.000 | 800.000,00 | | |
| 1712.52.4.0 | COTA-PARTE DO FUNDO ESPECIAL DO PETRÓLEO - FEP | 0.000.000 | 800.000,00 | | |
| 1713.00.0.0 | TRANSFERÊNCIAS DE RECURSOS DO SISTEMA ÚNICO DE SAÚDE - SUS | 0.000.000 | 7.970.000,00 | | |
| 1713.50.0.0 | TRANSFERÊNCIAS DE RECURSOS DO SISTEMA ÚNICO DE SAÚDE - SUS - | 0.000.000 | 7.970.000,00 | | |
| 1713.50.1.0 | TRANSFERÊNCIAS DE RECURSOS DO BLOCO DE MANUTENÇÃO DAS AÇÕES | 0.000.000 | 5.290.000,00 | | |
| 1713.50.1.1 | TRANSFERÊNCIAS DE RECURSOS DO BLOCO DE MANUTENÇÃO DAS AÇÕES | 38.05.55 | 4.490.000,00 | | |
| 1713.50.1.1 | TRANSFERÊNCIAS DE RECURSOS DO BLOCO DE MANUTENÇÃO DAS AÇÕES | 38.05.55 | 800.000,00 | | |
| 1713.50.2.0 | TRANSFERÊNCIAS DE RECURSOS DO BLOCO DE MANUTENÇÃO DAS AÇÕES | 0.000.000 | 1.930.000,00 | | |
| 1713.50.2.1 | TRANSFERÊNCIAS DE RECURSOS DO BLOCO DE MANUTENÇÃO DAS AÇÕES | 38.05.55 | 1.930.000,00 | | |
| 1713.50.3.0 | TRANSFERÊNCIAS DE RECURSOS DO BLOCO DE MANUTENÇÃO DAS AÇÕES | 0.000.000 | 270.000,00 | | |
| 1713.50.3.1 | TRANSFERÊNCIAS DE RECURSOS DO BLOCO DE MANUTENÇÃO DAS AÇÕES | 38.05.55 | 270.000,00 | | |
| 1713.50.4.0 | TRANSFERÊNCIAS DE RECURSOS DO BLOCO DE MANUTENÇÃO DAS AÇÕES | 0.000.000 | 120.000,00 | | |
| 1713.50.4.1 | TRANSFERÊNCIAS DE RECURSOS DO BLOCO DE MANUTENÇÃO DAS AÇÕES | 38.05.55 | 120.000,00 | | |
| 1713.50.5.0 | TRANSFERÊNCIAS DE RECURSOS DO BLOCO DE MANUTENÇÃO DAS AÇÕES | 0.000.000 | 40.000,00 | | |
| 1713.50.5.1 | TRANSFERÊNCIAS DE RECURSOS DO BLOCO DE MANUTENÇÃO DAS AÇÕES | 38.05.55 | 40.000,00 | | |
| 1713.50.9.0 | TRANSFERÊNCIAS DE RECURSOS DO BLOCO DE MANUTENÇÃO DAS AÇÕES | 0.000.000 | 20.000,00 | | |
| 1713.50.9.0 | TRANSFERÊNCIAS DE RECURSOS DO BLOCO DE MANUTENÇÃO DAS AÇÕES | 0.000.000 | 300.000,00 | | |
| 1713.50.9.1 | TRANSFERÊNCIAS DE RECURSOS DO BLOCO DE MANUTENÇÃO DAS AÇÕES | 1.05.57 | 300.000,00 | | |
| 1713.50.9.1 | TRANSFERÊNCIAS DE RECURSOS DO BLOCO DE MANUTENÇÃO DAS AÇÕES | 38.05.55 | 20.000,00 | | |
| 1714.00.0.0 | TRANSFERÊNCIAS DE RECURSOS DO FUNDO NACIONAL DO DESENVOLVIME | 0.000.000 | 1.084.000,00 | | |
| 1714.50.0.0 | TRANSFERÊNCIAS DO SALÁRIO-EDUCAÇÃO | 0.000.000 | 340.000,00 | | |
| 1714.51.0.0 | TRANSFERÊNCIAS DIRETAS DO FNDE REFERENTES AO PROGRAMA DINHEI | 0.000.000 | 5.000,00 | | |
| 1714.51.0.1 | TRANSFERÊNCIAS DIRETAS DO FNDE REFERENTES AO PROGRAMA DINHEI | 0.01.22 | 5.000,00 | | |
| 1714.52.0.0 | TRANSFERÊNCIAS REFERENTES AO PROGRAMA NACIONAL DE ALIMENTAÇÃO | 0.000.000 | 389.000,00 | | |
| 1714.52.0.1 | TRANSFERÊNCIAS REFERENTES AO PROGRAMA NACIONAL DE ALIMENTAÇÃO | 0.01.23 | 64.000,00 | | |
| 1714.52.0.1 | TRANSFERÊNCIAS REFERENTES AO PROGRAMA NACIONAL DE ALIMENTAÇÃO | 0.01.23 | 105.000,00 | | |
| 1714.52.0.1 | TRANSFERÊNCIAS REFERENTES AO PROGRAMA NACIONAL DE ALIMENTAÇÃO | 0.01.23 | 220.000,00 | | |

Fiorilli S/C Ltda. Software - (orcamento8 - 8.25.25.1887 - 18121)
03/10/2022 16:36**Câmara Municipal de Sairé**
Aprovado Em 1ª Votação

Em 25/10/2022

Assinatura

Câmara Municipal de Sairé
Aprovado Em 2ª Votação

Em 02/10/2022

Assinatura

Usuário: JC CONSULTORIA

MUNICÍPIO DE SAIRÉ

Rua Coronel José Pessoa, nº s/n - CNPJ:10122307/0001-19

Anexo 02

Orçamento Programa - Exercício de 2023

Page 5

Previsão da Receita

| Código | Especificação | F.R. | Desdobramento | SubCategoria Fonte | Categoria Econômica |
|-------------|--|-----------|---------------|--------------------|---------------------|
| | PROGRAMA NACIONAL DE ALIMENTAÇÃO | | | | |
| 1714.53.0.0 | TRANSFERÊNCIAS REFERENTES AO PROGRAMA NACIONAL DE APOIO AO T | 0.000.000 | 200.000,00 | | |
| 1714.53.0.1 | TRANSFERÊNCIAS REFERENTES AO PROGRAMA NACIONAL DE APOIO AO T | 0.01.24 | 200.000,00 | | |
| 1714.99.0.0 | OUTRAS TRANSFERÊNCIAS DIRETAS DO FUNDO NACIONAL DO DESENVOLV | 0.000.000 | 150.000,00 | | |
| 1714.99.0.1 | OUTRAS TRANSFERÊNCIAS DIRETAS DO FUNDO NACIONAL DO DESENVOLV | 0.01.25 | 150.000,00 | | |
| 1715.00.0.0 | TRANSFERÊNCIAS DE RECURSOS DE COMPLEMENTAÇÃO DA UNIÃO AO FUN | 0.000.000 | 1.300.000,00 | | |
| 1715.50.0.0 | TRANSFERÊNCIAS DE RECURSOS DE COMPLEMENTAÇÃO DA UNIÃO AO FUN | 0.000.000 | 200.000,00 | | |
| 1715.50.0.1 | TRANSFERÊNCIAS DE RECURSOS DE COMPLEMENTAÇÃO DA UNIÃO AO FUN | 0.01.53 | 200.000,00 | | |
| 1715.51.0.0 | TRANSFERÊNCIAS DE RECURSOS DE COMPLEMENTAÇÃO DA UNIÃO AO FUN | 0.000.000 | 1.000.000,00 | | |
| 1715.51.0.1 | TRANSFERÊNCIAS DE RECURSOS DE COMPLEMENTAÇÃO DA UNIÃO AO FUN | 0.01.53 | 1.000.000,00 | | |
| 1715.52.0.0 | TRANSFERÊNCIAS DE RECURSOS DE COMPLEMENTAÇÃO DA UNIÃO AO FUN | 0.000.000 | 100.000,00 | | |
| 1715.52.0.1 | TRANSFERÊNCIAS DE RECURSOS DE COMPLEMENTAÇÃO DA UNIÃO AO FUN | 0.01.53 | 100.000,00 | | |
| 1716.00.0.0 | TRANSFERÊNCIAS DE RECURSOS DO FUNDO NACIONAL DE ASSISTÊNCIA | 0.000.000 | 574.000,00 | | |
| 1716.50.0.0 | TRANSFERÊNCIAS DE RECURSOS DO FUNDO NACIONAL DE ASSISTÊNCIA | 0.000.000 | 574.000,00 | | |
| 1716.50.0.1 | TRANSFERÊNCIAS DE RECURSOS DO FUNDO NACIONAL DE ASSISTÊNCIA | 0.01.16 | 130.000,00 | | |
| 1716.50.0.1 | TRANSFERÊNCIAS DE RECURSOS DO FUNDO NACIONAL DE ASSISTÊNCIA | 0.05.16 | 430.000,00 | | |
| 1716.50.0.1 | TRANSFERÊNCIAS DE RECURSOS DO FUNDO NACIONAL DE ASSISTÊNCIA | 80.05.16 | 14.000,00 | | |
| 1717.00.0.0 | TRANSFERÊNCIAS DE CONVÊNIO DA UNIÃO E DE SUAS ENTIDADES | 0.000.000 | 430.000,00 | | |
| 1717.50.0.0 | TRANSFERÊNCIAS DE CONVÊNIO DA UNIÃO PARA O SISTEMA ÚNICO DE | 0.000.000 | 50.000,00 | | |
| 1717.50.0.1 | TRANSFERÊNCIAS DE CONVÊNIO DA UNIÃO PARA O SISTEMA ÚNICO DE | 38.05.55 | 50.000,00 | | |
| 1717.51.0.0 | TRANSFERÊNCIAS DE CONVÊNIO DA UNIÃO DESTINADAS A PROGRAMAS | 0.000.000 | 100.000,00 | | |
| 1717.51.0.1 | TRANSFERÊNCIAS DE CONVÊNIO DA UNIÃO DESTINADAS A PROGRAMAS | 0.01.26 | 100.000,00 | | |
| 1717.52.0.0 | TRANSFERÊNCIAS DE CONVÊNIO DA UNIÃO DESTINADAS A PROGRAMAS | 0.000.000 | 20.000,00 | | |
| 1717.52.0.1 | TRANSFERÊNCIAS DE CONVÊNIO DA UNIÃO DESTINADAS A PROGRAMAS | 0.01.68 | 20.000,00 | | |
| 1717.99.0.0 | OUTRAS TRANSFERÊNCIAS DE CONVÊNIO DA UNIÃO E DE SUAS ENTIDA | 0.000.000 | 260.000,00 | | |
| 1717.99.0.1 | OUTRAS TRANSFERÊNCIAS DE CONVÊNIO DA UNIÃO E DE SUAS ENTIDA | 0.01.13 | 10.000,00 | | |
| 1717.99.0.1 | OUTRAS TRANSFERÊNCIAS DE CONVÊNIO DA UNIÃO E DE SUAS ENTIDA | 0.01.28 | 100.000,00 | | |
| 1717.99.0.1 | OUTRAS TRANSFERÊNCIAS DE CONVÊNIO DA UNIÃO E DE SUAS ENTIDA | 0.01.28 | 50.000,00 | | |
| 1717.99.0.1 | OUTRAS TRANSFERÊNCIAS DE CONVÊNIO DA UNIÃO E DE SUAS ENTIDA | 0.01.59 | 100.000,00 | | |
| 1719.00.0.0 | OUTRAS TRANSFERÊNCIAS DE RECURSOS DA UNIÃO E DE SUAS ENTIDAD | 0.000.000 | 2.510.000,00 | | |
| 1719.99.0.0 | OUTRAS TRANSFERÊNCIAS DE RECURSOS DA UNIÃO E DE SUAS ENTIDAD | 0.000.000 | 2.510.000,00 | | |
| 1719.99.0.1 | OUTRAS TRANSFERÊNCIAS DE RECURSOS DA UNIÃO E DE SUAS ENTIDAD | 0.05.16 | 10.000,00 | | |
| 1720.00.0.0 | TRANSFERÊNCIAS DOS ESTADOS E DO DISTRITO FEDERAL E DE SUAS E | 0.000.000 | 5.505.000,00 | 5.505.000,00 | |
| 1721.00.0.0 | PARTICIPAÇÃO NA RECEITA DOS ESTADOS E DISTRITO FEDERAL | 0.000.000 | 4.890.000,00 | | |
| 1721.50.0.0 | COTA-PARTE DO ICMS | 0.000.000 | 4.150.000,00 | | |
| 1721.50.0.1 | COTA-PARTE DO ICMS - PRINCIPAL | 0.01.17 | 1.037.500,00 | | |
| 1721.50.0.1 | COTA-PARTE DO ICMS - PRINCIPAL | 0.01.18 | 622.500,00 | | |
| 1721.51.0.0 | COTA-PARTE DO IPVA | 0.000.000 | 700.000,00 | | |

Câmara Municipal de Sairé
Aprovado Em 1ª Votação

Em 25/10/2022
Assinatura

Câmara Municipal de Sairé
Aprovado Em 2ª Votação

Em 02/11/2022
Assinatura

MUNICÍPIO DE SAIRÉ

Rua Coronel José Pessoa, nº s/n - CNPJ:10122307/0001-19

Anexo 02

Orçamento Programa - Exercício de 2023

Page 6

Previsão da Receita

| Código | Especificação | F.R. | Desdobramento | SubCategoria Fonte | Categoria Econômica |
|--------------------|--|------------------|---------------|---------------------|---------------------|
| 1721.51.0.1 | COTA-PARTE DO IPVA - PRINCIPAL | 0.01.17 | 175.000,00 | | |
| 1721.51.0.1 | COTA-PARTE DO IPVA - PRINCIPAL | 0.01.18 | 105.000,00 | | |
| 1721.52.0.0 | COTA-PARTE DO IPI - MUNICÍPIOS | 0.000.000 | 25.000,00 | | |
| 1721.52.0.1 | COTA-PARTE DO IPI - MUNICÍPIOS - PRINCIPAL | 0.01.17 | 6.250,00 | | |
| 1721.52.0.1 | COTA-PARTE DO IPI - MUNICÍPIOS - PRINCIPAL | 0.01.18 | 3.750,00 | | |
| 1721.53.0.0 | COTA-PARTE DA CONTRIBUIÇÃO DE INTERVENÇÃO NO DOMÍNIO ECONÔMI | 0.000.000 | 15.000,00 | | |
| 1724.00.0.0 | TRANSFERÊNCIAS DE CONVÊNIO DOS ESTADOS E DF E DE SUAS ENTID | 0.000.000 | 320.000,00 | | |
| 1724.51.0.0 | TRANSFERÊNCIAS DE CONVÊNIO DOS ESTADOS DESTINADAS A PROGRAM | 0.000.000 | 320.000,00 | | |
| 1724.51.0.1 | TRANSFERÊNCIAS DE CONVÊNIO DOS ESTADOS DESTINADAS A PROGRAM | 0.01.26 | 100.000,00 | | |
| 1724.51.0.1 | TRANSFERÊNCIAS DE CONVÊNIO DOS ESTADOS DESTINADAS A PROGRAM | 0.01.26 | 100.000,00 | | |
| 1724.51.0.1 | TRANSFERÊNCIAS DE CONVÊNIO DOS ESTADOS DESTINADAS A PROGRAM | 0.01.28 | 100.000,00 | | |
| 1724.51.0.1 | TRANSFERÊNCIAS DE CONVÊNIO DOS ESTADOS DESTINADAS A PROGRAM | 0.01.68 | 20.000,00 | | |
| 1729.00.0.0 | OUTRAS TRANSFERÊNCIAS DOS ESTADOS E DISTRITO FEDERAL | 0.000.000 | 295.000,00 | | |
| 1729.99.0.0 | OUTRAS TRANSFERÊNCIAS DOS ESTADOS E DF | 0.000.000 | 295.000,00 | | |
| 1729.99.0.1 | OUTRAS TRANSFERÊNCIAS DOS ESTADOS E DF - PRINCIPAL | 0.01.67 | 120.000,00 | | |
| 1729.99.0.1 | OUTRAS TRANSFERÊNCIAS DOS ESTADOS E DF - PRINCIPAL | 0.02.67 | 135.000,00 | | |
| 1729.99.0.1 | OUTRAS TRANSFERÊNCIAS DOS ESTADOS E DF - PRINCIPAL | 38.05.55 | 20.000,00 | | |
| 1750.00.0.0 | TRANSFERÊNCIAS DE OUTRAS INSTITUIÇÕES PÚBLICAS | 0.000.000 | | 8.920.000,00 | |
| 1751.00.0.0 | TRANSFERÊNCIAS DE RECURSOS DO FUNDO DE MANUTENÇÃO E DESENVOL | 0.000.000 | 8.920.000,00 | | |
| 1751.50.0.0 | TRANSFERÊNCIAS DE RECURSOS DO FUNDO DE MANUTENÇÃO E DESENVOL | 0.000.000 | 8.920.000,00 | | |
| 1751.50.0.1 | TRANSFERÊNCIAS DE RECURSOS DO FUNDO DE MANUTENÇÃO E DESENVOL | 0.01.51 | 8.920.000,00 | | |
| 1900.00.0.0 | OUTRAS RECEITAS CORRENTES | 0.000.000 | | 2.095.000,00 | |
| 1920.00.0.0 | INDENIZAÇÕES, RESTITUIÇÕES E RESSARCIMENTOS | 0.000.000 | | 2.035.000,00 | |
| 1921.00.0.0 | INDENIZAÇÕES | 0.000.000 | 375.000,00 | | |
| 1921.99.0.0 | OUTRAS INDENIZAÇÕES | 0.000.000 | 375.000,00 | | |
| 1921.99.0.1 | OUTRAS INDENIZAÇÕES - PRINCIPAL | 0.01.13 | 300.000,00 | | |
| 1921.99.0.1 | OUTRAS INDENIZAÇÕES - PRINCIPAL | 0.01.13 | 10.000,00 | | |
| 1921.99.0.1 | OUTRAS INDENIZAÇÕES - PRINCIPAL | 0.01.18 | 65.000,00 | | |
| 1922.00.0.0 | RESTITUIÇÕES | 0.000.000 | 1.660.000,00 | | |
| 1922.99.0.0 | OUTRAS RESTITUIÇÕES | 0.000.000 | 1.660.000,00 | | |
| 1922.99.0.1 | OUTRAS RESTITUIÇÕES - PRINCIPAL | 0.01.13 | 1.500.000,00 | | |
| 1922.99.0.1 | OUTRAS RESTITUIÇÕES - PRINCIPAL | 0.01.13 | 10.000,00 | | |
| 1922.99.0.1 | OUTRAS RESTITUIÇÕES - PRINCIPAL | 0.01.18 | 150.000,00 | | |
| 1990.00.0.0 | DEMAIS RECEITAS CORRENTES | 0.000.000 | | 60.000,00 | |
| 1999.00.0.0 | OUTRAS RECEITAS CORRENTES | 0.000.000 | 60.000,00 | | |
| 1999.99.0.0 | OUTRAS RECEITAS | 0.000.000 | 60.000,00 | | |
| 1999.99.1.0 | OUTRAS RECEITAS ADMINISTRADAS PELA RFB | 0.000.000 | 60.000,00 | | |
| 1999.99.1.1 | OUTRAS RECEITAS ADMINISTRADAS PELA RFB - PRINCIPAL | 0.01.13 | 60.000,00 | | |
| 2000.00.0.0 | RECEITAS DE CAPITAL | 0.000.000 | | | 5.663.000,00 |

Câmara Municipal de Sairé
Aprovado Em 1ª Votação
Em 25/10/2022
Assinatura

Câmara Municipal de Sairé
Aprovado Em 2ª Votação
Em 02/12/2022
Assinatura

MUNICÍPIO DE SAIRÉ

Rua Coronel José Pessoa, nº s/n - CNPJ:10122307/0001-19

Anexo 02

Orçamento Programa - Exercício de 2023

Page 7

Previsão da Receita

| Código | Especificação | F.R. | Desdobramento | SubCategoria Fonte | Categoria Econômica |
|-------------|---|-----------|---------------|--------------------|---------------------|
| 2200.00.0.0 | ALIENAÇÃO DE BENS | 0.000.000 | | 100.000,00 | |
| 2210.00.0.0 | ALIENAÇÃO DE BENS MÓVEIS | 0.000.000 | | 50.000,00 | |
| 2213.00.0.0 | ALIENAÇÃO DE BENS MÓVEIS E SEMOVENTES | 0.000.000 | 50.000,00 | | |
| 2213.01.0.0 | ALIENAÇÃO DE BENS MÓVEIS E SEMOVENTES | 0.000.000 | 50.000,00 | | |
| 2220.00.0.0 | ALIENAÇÃO DE BENS IMÓVEIS | 0.000.000 | | 50.000,00 | |
| 2221.00.0.0 | ALIENAÇÃO DE BENS IMÓVEIS | 0.000.000 | 50.000,00 | | |
| 2221.01.0.0 | ALIENAÇÃO DE BENS IMÓVEIS | 0.000.000 | 50.000,00 | | |
| 2400.00.0.0 | TRANSFERÊNCIAS DE CAPITAL | 0.000.000 | | 5.563.000,00 | |
| 2410.00.0.0 | TRANSFERÊNCIAS DA UNIÃO E DE SUAS ENTIDADES | 0.000.000 | | 1.463.000,00 | |
| 2411.00.0.0 | TRANSFERÊNCIAS DE RECURSOS DO SISTEMA ÚNICO DE SAÚDE - SUS | 0.000.000 | 440.000,00 | | |
| 2411.51.0.0 | TRANSFERÊNCIAS DE RECURSOS DO SISTEMA ÚNICO DE SAÚDE - SUS - | 0.000.000 | 420.000,00 | | |
| 2411.51.1.0 | TRANSFERÊNCIAS DE RECURSOS DO BLOCO DE ESTRUTURAÇÃO DA REDE | 0.000.000 | 250.000,00 | | |
| 2411.51.1.1 | TRANSFERÊNCIAS DE RECURSOS DO BLOCO DE ESTRUTURAÇÃO DA REDE | 38.05.56 | 250.000,00 | | |
| 2411.51.2.0 | TRANSFERÊNCIAS DE RECURSOS DO BLOCO DE ESTRUTURAÇÃO DA REDE | 0.000.000 | 170.000,00 | | |
| 2411.51.2.1 | TRANSFERÊNCIAS DE RECURSOS DO BLOCO DE ESTRUTURAÇÃO DA REDE | 38.05.56 | 170.000,00 | | |
| 2411.99.0.0 | OUTRAS TRANSFERÊNCIAS DE RECURSOS DO SISTEMA ÚNICO DE SAÚDE | 0.000.000 | 20.000,00 | | |
| 2411.99.0.1 | OUTRAS TRANSFERÊNCIAS DE RECURSOS DO SISTEMA ÚNICO DE SAÚDE | 38.05.56 | 20.000,00 | | |
| 2414.00.0.0 | TRANSFERÊNCIAS DE CONVÊNIO DA UNIÃO E DE SUAS ENTIDADES | 0.000.000 | 973.000,00 | | |
| 2414.50.0.0 | TRANSFERÊNCIAS DE CONVÊNIO DA UNIÃO PARA O SISTEMA ÚNICO DE | 0.000.000 | 150.000,00 | | |
| 2414.50.0.1 | TRANSFERÊNCIAS DE CONVÊNIO DA UNIÃO PARA O SISTEMA ÚNICO DE | 0.05.27 | 150.000,00 | | |
| 2414.51.0.0 | TRANSFERÊNCIAS DE CONVÊNIO DA UNIÃO DESTINADAS A PROGRAMAS | 0.000.000 | 100.000,00 | | |
| 2414.51.0.1 | TRANSFERÊNCIAS DE CONVÊNIO DA UNIÃO DESTINADAS A PROGRAMAS | 0.01.26 | 100.000,00 | | |
| 2414.52.0.0 | TRANSFERÊNCIAS DE CONVÊNIO DA UNIÃO DESTINADAS A PROGRAMAS | 0.000.000 | 100.000,00 | | |
| 2414.52.0.1 | TRANSFERÊNCIAS DE CONVÊNIO DA UNIÃO DESTINADAS A PROGRAMAS | 0.01.28 | 100.000,00 | | |
| 2414.54.0.0 | TRANSFERÊNCIAS DE CONVÊNIO DA UNIÃO DESTINADAS A PROGRAMAS | 0.000.000 | 100.000,00 | | |
| 2414.54.0.1 | TRANSFERÊNCIAS DE CONVÊNIO DA UNIÃO DESTINADAS A PROGRAMAS | 0.01.28 | 100.000,00 | | |
| 2414.99.0.0 | OUTRAS TRANSFERÊNCIAS DE CONVÊNIO DA UNIÃO E DE SUAS ENTIDADES | 0.000.000 | 523.000,00 | | |
| 2419.00.0.0 | OUTRAS TRANSFERÊNCIAS DE RECURSOS DA UNIÃO E DE SUAS ENTIDADES | 0.000.000 | 50.000,00 | | |
| 2419.99.0.0 | OUTRAS TRANSFERÊNCIAS DE RECURSOS DA UNIÃO E DE SUAS ENTIDADES | 0.000.000 | 50.000,00 | | |
| 2419.99.0.1 | OUTRAS TRANSFERÊNCIAS DE RECURSOS DA UNIÃO E DE SUAS ENTIDADES | 0.05.16 | 50.000,00 | | |
| 2420.00.0.0 | TRANSFERÊNCIAS DOS ESTADOS E DO DISTRITO FEDERAL E DE SUAS E | 0.000.000 | | 4.100.000,00 | |
| 2421.00.0.0 | TRANSFERÊNCIAS DE RECURSOS DO SISTEMA ÚNICO DE SAÚDE - SUS D | 0.000.000 | 110.000,00 | | |
| 2421.50.0.0 | TRANSFERÊNCIAS DE RECURSOS DO SISTEMA ÚNICO DE SAÚDE - SUS | 0.000.000 | 110.000,00 | | |
| 2421.50.0.1 | TRANSFERÊNCIAS DE RECURSOS DO SISTEMA ÚNICO DE SAÚDE - SUS | 38.05.56 | 110.000,00 | | |
| 2422.00.0.0 | TRANSFERÊNCIAS DE CONVÊNIO DOS ESTADOS E DF E DE SUAS ENTIDADES | 0.000.000 | 3.120.000,00 | | |
| 2422.50.0.0 | TRANSFERÊNCIAS DE CONVÊNIO DOS ESTADOS PARA O SISTEMA ÚNICO | 0.000.000 | 20.000,00 | | |
| 2422.50.0.1 | TRANSFERÊNCIAS DE CONVÊNIO DOS ESTADOS PARA O SISTEMA ÚNICO | 0.01.27 | 20.000,00 | | |

Câmara Municipal de Sairé
Aprovado Em 1ª Votação
Em 25/10/2022
Assinatura

Câmara Municipal de Sairé
Aprovado Em 2ª Votação
Em 02/10/2022

MUNICÍPIO DE SAIRÉ

Rua Coronel José Pessoa, nº s/n - CNPJ:10122307/0001-19

Anexo 02

Orçamento Programa - Exercício de 2023

Page 8

Previsão da Receita

| Código | Especificação | F.R. | Desdobramento | SubCategoria Fonte | Categoria Econômica |
|--|---|-----------|---------------|--------------------|----------------------|
| 2422.51.0.0 | TRANSFERÊNCIAS DE CONVÊNIO DOS ESTADOS DESTINADAS A PROGRAM | 0.000.000 | 3.000.000,00 | | |
| 2422.99.0.0 | OUTRAS TRANSFERÊNCIAS DE CONVÊNIO DOS ESTADOS E DF E DE SUA | 0.000.000 | 100.000,00 | | |
| 2429.00.0.0 | OUTRAS TRANSFERÊNCIAS DE RECURSOS DOS ESTADOS | 0.000.000 | 870.000,00 | | |
| 2429.51.0.0 | TRANSFERÊNCIAS DE RECURSOS DESTINADOS A PROGRAMAS DE EDUCAÇÃO | 0.000.000 | 350.000,00 | | |
| 2429.99.0.0 | OUTRAS TRANSFERÊNCIAS DE RECURSOS DOS ESTADOS | 0.000.000 | 520.000,00 | | |
| 2429.99.0.1 | OUTRAS TRANSFERÊNCIAS DE RECURSOS DOS ESTADOS - PRINCIPAL | 0.01.33 | 500.000,00 | | |
| 2429.99.0.1 | OUTRAS TRANSFERÊNCIAS DE RECURSOS DOS ESTADOS - PRINCIPAL | 65.02.67 | 20.000,00 | | |
| 9000.00.0.0 | (R) DEDUÇÕES DA RECEITA | 0.000.000 | | | -3.979.000,00 |
| 9500.00.0.0 | (R) DEDUÇÕES DO FUNDEB | 0.000.000 | | -3.979.000,00 | |
| 9510.00.0.0 | (R) DEDUÇÕES DO FUNDEB | 0.000.000 | | -3.979.000,00 | |
| Total das Receitas (exceto Intra-Orçamentárias) | | | | | 53.000.000,00 |

| | |
|---------------------------------|----------------------|
| Total Geral das Receitas | 53.000.000,00 |
|---------------------------------|----------------------|

Câmara Municipal de Sairé
Aprovado Em 1ª Votação
Em 25/10/2022
Assinatura

Câmara Municipal de Sairé
Aprovado Em 2ª Votação
Em 02/12/2022
Assinatura

MUNICÍPIO DE SAIRÉ

Rua Coronel José Pessoa, nº s/n - CNPJ:10122307/0001-19

Quadro 20

Orçamento Programa - Exercício de 2023

Page 1

RECEITA CORRENTE LIQUIDA - LC 101, ART. 2, Inciso IV

| Código | Especificação | Previsão |
|---------------|---|----------------------|
| 1000.00.0.0.0 | RECEITAS CORRENTES | |
| 1100.00.0.0.0 | IMPOSTOS, TAXAS E CONTRIBUIÇÕES DE MELHORIA | 3.121.000,00 |
| 1200.00.0.0.0 | CONTRIBUIÇÕES | 700.000,00 |
| 1300.00.0.0.0 | RECEITA PATRIMONIAL | 271.000,00 |
| 1600.00.0.0.0 | RECEITA DE SERVIÇOS | 65.000,00 |
| 1700.00.0.0.0 | TRANSFERÊNCIAS CORRENTES | 45.064.000,00 |
| 1900.00.0.0.0 | OUTRAS RECEITAS CORRENTES | 2.095.000,00 |
| 9500.00.0.0.0 | (R) DEDUÇÕES DO FUNDEB | -3.979.000,00 |
| TOTAL | | 47.337.000,00 |

Percentual de Gastos com Pessoal**Legislativo**

Despesa com Pessoal 1.429.000,00

Deduções

| Categoria | Tipo | Valor | Descrição da Dedução |
|--------------|------|----------|--|
| 3.1.90.91.00 | NV | 6.000,00 | SENTENÇAS JUDICIAIS |
| 3.1.90.94.00 | NV | 5.000,00 | INDENIZAÇÕES E RESTITUIÇÕES TRABALHISTAS |

Total Deduções 11.000,00

Despesa Líquida: 1.418.000,00

Percentual Aplicado: 3,00 %

Executivo

Despesa com Pessoal 23.026.000,00

Deduções

| Categoria | Tipo | Valor | Descrição da Dedução |
|--------------|------|--------------|---|
| 3.1.90.91.00 | NV | 70.000,00 | SENTENÇAS JUDICIAIS |
| 3.1.90.92.00 | NV | 37.000,00 | DESPESAS DE EXERCÍCIOS ANTERIORES |
| 3.1.90.94.00 | NV | 1.130.000,00 | INDENIZAÇÕES E RESTITUIÇÕES TRABALHISTAS |
| 3.1.90.94.01 | NV | 1.000,00 | INDENIZAÇÕES TRABALHISTAS - ATIVO - PESSOAL CIVIL |

Total Deduções 1.238.000,00

Despesa Líquida: 21.788.000,00

Percentual Aplicado: 46,03 %

Câmara Municipal de Sairé

Aprovado Em 1ª Votação

Em 25/10/2022

Assinatura

Câmara Municipal de Sairé

Aprovado Em 2ª Votação

Em 02/12/2022

Assinatura

**MUNICÍPIO DE SAIRÉ**

Rua Coronel José Pessoa, nº s/n - CNPJ:10122307/0001-19

Orçamento Programa - Exercício de 2023

ANÁLISE DE APLICAÇÃO NO ENSINO

Câmara Municipal de Sairé
Aprovado Em 1ª Votação
Em 25/10/2022
Assinatura

Câmara Municipal de Sairé
Aprovado Em 2ª Votação
Em 02/12/2022
Assinatura

| RECEITAS RESULTANTE DE IMPOSTOS (Caput do art. 212 da Constituição) | Valor Previsto |
|--|----------------------|
| 1. RECEITAS DE IMPOSTOS | 2.336.000,00 |
| 1.1 - Receitas Resultante do Imposto sobre a Propriedade Predial e Territorial Urbana - IPTU | 362.000,00 |
| 1.2 - Receitas Resultante do Imposto sobre Transmissão Inter Vivos - ITBI | 825.000,00 |
| 1.3 - Receitas Resultante do Imposto sobre Serviços de Qualquer Natureza - ISS | 366.000,00 |
| 1.4 - Receitas Resultante do Imposto de Renda Retido na Fonte - IRRF | 783.000,00 |
| 2. RECEITAS DE TRANSFERÊNCIAS CONSTITUCIONAIS E LEGAIS | 20.736.000,00 |
| 2.1 - Cota-Parte FPM | 15.841.000,00 |
| 2.1.1 - Parcela referente à CF, art. 159, I alínea b | 15.000.000,00 |
| 2.1.2 - Parcela referente à CF, art. 159, I alínea "d" e "e" | 841.000,00 |
| 2.2 - Cota-Parte ICMS | 4.150.000,00 |
| 2.3 - Cota-Parte IPI-Exportação | 25.000,00 |
| 2.4 - Cota-Parte ITR | 20.000,00 |
| 2.5 - Cota-Parte IPVA | 700.000,00 |
| 2.6 - Cota-Parte IOF-Ouro | 0,00 |
| 2.7 - Compensações Financeiras Provenientes de Impostos e Transferências Constitucionais | 0,00 |
| 3. TOTAL DA RECEITA DE IMPOSTOS (1+2) | 23.072.000,00 |
| RECEITAS DO FUNDEB | |
| 4. RECEITAS DESTINADAS AO FUNDEB | 3.979.000,00 |
| 4.1 - Cota-Parte FPM Destinada ao FUNDEB - (20% de 2.1.1) | 3.000.000,00 |
| 4.2 - Cota-Parte ICMS Destinada ao FUNDEB - (20% de 2.2) | 830.000,00 |
| 4.3 - Cota-Parte IPI-Exportação Destinada ao FUNDEB - (20% de 2.3) | 5.000,00 |
| 4.4 - Cota-Parte ITR Destinada ao FUNDEB - (20% de 2.4) | 4.000,00 |
| 4.5 - Cota-Parte IPVA Destinada ao FUNDEB - (20% de 2.5) | 140.000,00 |
| 5. RECEITAS RECEBIDAS DO FUNDEB | 10.200.000,00 |
| 5.1 - FUNDEB - Impostos e Transferências de Impostos | 9.000.000,00 |
| 5.1.1 - Principal | 8.920.000,00 |
| 5.1.2 - Rendimentos de Aplicações Financeiras | 80.000,00 |
| 5.2 - FUNDEB - Complementação da União - VAAP | 1.000.000,00 |
| 5.2.1 - Principal | 1.000.000,00 |
| 5.2.2 - Rendimentos de Aplicações Financeiras | 0,00 |
| 5.3 - FUNDEB - Complementação da União - VAAT | 200.000,00 |
| 5.3.1 - Principal | 200.000,00 |
| 5.3.2 - Rendimentos de Aplicações Financeiras | 0,00 |
| 6. RESULTADO LÍQUIDO DAS TRANSFERÊNCIAS DO FUNDEB (5.1.1 - 4) | 4.941.000,00 |
| 6.1 - ACRÉSCIMO RESULTANTE DAS TRANSFERÊNCIAS DO FUNDEB | 4.941.000,00 |
| 6.2 - DECRÉSCIMO RESULTANTE DAS TRANSFERÊNCIAS DO FUNDEB | 0,00 |
| DESPESAS DO FUNDEB | |
| 7. PROFISSIONAIS DA EDUCAÇÃO BÁSICA | 7.305.000,00 |
| 7.1 - Educação Infantil | 630.000,00 |

**MUNICÍPIO DE SAIRÉ**

Rua Coronel José Pessoa, nº s/n - CNPJ:10122307/0001-19

Orçamento Programa - Exercício de 2023

ANÁLISE DE APLICAÇÃO NO ENSINO

Câmara Municipal de Sairé

Aprovado Em 2ª Votação

Em 02/12/2022

Assinatura

Câmara Municipal de Sairé

Aprovado Em 1ª Votação

Em 25/10/2022

Assinatura

Page 2

| | |
|--|----------------------|
| 7.1.1 - Creche | 175.000,00 |
| 7.1.2 - Pré-Escola | 455.000,00 |
| 7.2 - Ensino Fundamental | 6.675.000,00 |
| 8. OUTRAS DESPESAS | 2.180.000,00 |
| B.1 - Educação Infantil | 85.000,00 |
| 8.1.1 - Creche | 45.000,00 |
| 8.1.2 - Pré-Escola | 40.000,00 |
| 8.2 - Ensino Fundamental | 2.695.000,00 |
| 9. TOTAL DAS DESPESAS DO FUNDEB (7+8) | 10.085.000,00 |
| DESPESAS CUSTEADAS COM RECURSOS DO FUNDEB RECEBIDOS NO EXERCÍCIO | |
| 10. Total das Despesas do FUNDEB com Profissionais da Educação Básica | 7.305.000,00 |
| 11. Total das Despesas custeadas com FUNDEB - Impostos e Transferências de Impostos | 9.000.000,00 |
| 12. Total das Despesas custeadas com FUNDEB - Complementação da União - VAAF | 1.000.000,00 |
| 13. Total das Despesas custeadas com FUNDEB - Complementação da União - VAAT | 245.000,00 |
| 14. Total das Despesas custeadas com FUNDEB - Complementação da União - VAAT aplicadas na Educação Infantil | 165.000,00 |
| 15. Total das Despesas custeadas com FUNDEB - Complementação da União - VAAT aplicadas em Despesa de Capital | 35.000,00 |
| INDICADORES - Art. 212-A, inciso XI e § 3º - Constituição Federal | |
| 16. Mínimo de 70% do FUNDEB na Remuneração dos Profissionais da Educação Básica | 71,62 |
| 17. Percentual de 50% da Complementação da União ao FUNDEB (VAAT) na Educação Infantil | 82,50 |
| 18. Mínimo de 15% da Complementação da União ao FUNDEB (VAAT) em Despesa de Capital | 17,50 |
| DESPESAS COM MANUTENÇÃO E DESENVOLVIMENTO DO ENSINO - MDE - CUSTEADAS COM RECEITA DE IMPOSTOS (EXCETO FUNDEB) | |
| 19. EDUCAÇÃO INFANTIL | 400.000,00 |
| 19.1 - Creche | 305.000,00 |
| 19.2 - Pré-escola | 95.000,00 |
| 20. ENSINO FUNDAMENTAL | 1.849.000,00 |
| 21. TOTAL DAS DESPESAS COM AÇÕES TÍPICAS DE MDE (19 + 20) | 2.249.000,00 |
| APURAÇÃO DAS DESPESAS PARA FINS DE LIMITE MÍNIMO CONSTITUCIONAL | |
| 22. TOTAL DAS DESPESAS DE MDE CUSTEADAS COM RECURSOS DE IMPOSTOS (FUNDEB E RECEITAS DE IMPOSTOS) | 11.249.000,00 |
| 23. RESULTADOS LÍQUIDOS DAS TRANSFERÊNCIAS DO FUNDEB | 4.941.000,00 |
| 24. TOTAL DAS DESPESAS PARA FINS DE LIMITE (22 - 23) | 6.308.000,00 |
| 25. PERCENTUAL DE APLICAÇÃO EM MDE SOBRE A RECEITA LÍQUIDA DE IMPOSTOS $((30)/(3) \times 100)$ - LIMITE CONSTITUCIONAL 25% | 27,34 |
| RECEITAS ADICIONAIS PARA FINANCIAMENTO DO ENSINO (Obrigatório 100%) | |
| 26. RECEITA DE TRANSFERÊNCIA DO FNDE (INCLUINDO RENDIMENTOS DE APLICAÇÃO FINANCEIRA) | 1.104.000,00 |
| 26.1 - Salário-Educação | 350.000,00 |
| 26.2 - PDDE | 5.000,00 |
| 26.3 - PNAE | 389.000,00 |
| 26.4 - PNATE | 200.000,00 |



MUNICÍPIO DE SAIRÉ

Rua Coronel José Pessoa, nº s/n - CNPJ:10122307/0001-19

Orçamento Programa - Exercício de 2023

ANÁLISE DE APLICAÇÃO NO ENSINO

Page 3

| | |
|---|---------------------|
| 26.5 - Outras Transferências do FNDE | 160.000,00 |
| 27. RECEITA DE TRANSFERÊNCIAS DE CONVÊNIOS | 400.000,00 |
| 28. RECEITA DE ROYALTIES DESTINADOS À EDUCAÇÃO | 0,00 |
| 29. RECEITA DE OPERAÇÕES DE CRÉDITO VINCULADAS À EDUCAÇÃO | 0,00 |
| 30. OUTRAS RECEITAS PARA FINANCIAMENTO DO ENSINO | 0,00 |
| 31. TOTAL DAS OUTRAS RECEITAS ADICIONAIS DO ENSINO (26 + 27 + 28 + 29 + 30) | 1.504.000,00 |
| DESPESAS CUSTEADAS COM RECEITAS ADICIONAIS PARA FINANCIAMENTO DO ENSINO | |
| 32. EDUCAÇÃO INFANTIL | 240.000,00 |
| 32.1 - Creche | 170.000,00 |
| 32.2 - Pré-Escola | 70.000,00 |
| 33. ENSINO FUNDAMENTAL | 2.160.500,00 |
| 34. ENSINO MÉDIO | 0,00 |
| 35. ENSINO SUPERIOR | 0,00 |
| 36. ENSINO PROFISSIONAL NÃO INTEGRADO AO ENSINO REGULAR | 0,00 |
| 37. TOTAL DAS DESPESAS CUSTEADAS COM RECEITAS ADICIONAIS PARA FINANCIAMENTO DO ENSINO (32 + 33 + 34 + 35 + 36) | 2.400.500,00 |

Câmara Municipal de Sairé
Aprovado Em 1ª Votação
Em 25/12/2022
Assinatura

Câmara Municipal de Sairé
Aprovado Em 2ª Votação
Em 02/12/2022
Assinatura

**MUNICÍPIO DE SAIRÉ**

Rua Coronel José Pessoa, nº s/n - CNPJ:10122307/0001-19

Orçamento Programa - Exercício de 2023

ANÁLISE DE APLICAÇÃO NA SAÚDE

Câmara Municipal de Sairé
 Aprovado Em 1ª Votação
 Em 25/10/2022
 Assinatura

Câmara Municipal de Sairé
 Aprovado Em 2ª Votação
 Em 02/12/2022
 Assinatura

Quadro 16

Page 1

| RECEITAS RESULTANTE DE IMPOSTOS (Caput do art. 212 da Constituição) | | Previsão | Obrig. (15%) |
|---|--|----------------------|---------------------|
| 1. RECEITAS DE IMPOSTOS | | | |
| 1.1 - Receita Resultante do Imposto sobre a Propriedade Predial e Territorial Urbana - IPTU | | 2.336.000,00 | 350.400,00 |
| 1.1.1 - IPTU | | 362.000,00 | 54.300,00 |
| 1.1.2 - Multas, Juros de Mora, Dívida Ativa e Outros Encargos do IPTU | | 162.000,00 | 24.300,00 |
| 1.2 - Receitas Resultante do Imposto sobre Transmissão Inter Vivos - ITBI | | 200.000,00 | 30.000,00 |
| 1.2.1 - ITBI | | 825.000,00 | 123.750,00 |
| 1.2.2 - Multas, Juros de Mora, Dívida Ativa e Outros Encargos do ITBI | | 800.000,00 | 120.000,00 |
| 1.3 - Receitas Resultante do Imposto sobre Serviços de Qualquer Natureza - ISS | | 25.000,00 | 3.750,00 |
| 1.3.1 - ISS | | 366.000,00 | 54.900,00 |
| 1.3.2 - Multas, Juros de Mora, Dívida Ativa e Outros Encargos do ISS | | 341.000,00 | 51.150,00 |
| 1.4 - Receitas Resultante do Imposto de Renda Retido na Fonte - IRRF | | 25.000,00 | 3.750,00 |
| 2. RECEITAS DE TRANSFERÊNCIAS CONSTITUCIONAIS E LEGAIS | | 783.000,00 | 117.450,00 |
| 2.1 - Cota-Parte FPM | | 19.895.000,00 | 2.984.250,00 |
| 2.2 - Cota-Parte ITR | | 15.000.000,00 | 2.250.000,00 |
| 2.3 - Cota-Parte IPVA | | 20.000,00 | 3.000,00 |
| 2.4 - Cota-Parte ICMS | | 700.000,00 | 105.000,00 |
| 2.5 - Cota-Parte IPI-Exportação | | 4.150.000,00 | 622.500,00 |
| 2.6 - Compensação Financeira Proveniente de Impostos e Transf. Constitucionais | | 25.000,00 | 3.750,00 |
| 2.6.1 - Desoneração ICMS (LC 87/96) | | 0,00 | 0,00 |
| 2.6.2 - Outras | | 0,00 | 0,00 |
| 3 - TOTAL DAS RECEITAS RESULTANTES DE IMPOSTOS E TRANSFERÊNCIAS CONSTITUCIONAIS E LEGAIS = (1 + 2) | | 22.231.000,00 | 3.334.650,00 |
| 4. DESPESAS COM AÇÕES E SERVIÇOS PÚBLICOS DE SAÚDE (ASPS) - POR SUBFUNÇÃO E CATEGORIA ECONÔMICA | | Fixado | |
| 4.1 - ATENÇÃO BÁSICA | | 347.000,00 | |
| 4.1.1 - Despesas Correntes | | 330.000,00 | |
| 4.1.2 - Despesas de Capital | | 17.000,00 | |
| 4.2 - ASSISTÊNCIA HOSPITALAR E AMBULATORIAL | | 2.397.000,00 | |
| 4.2.1 - Despesas Correntes | | 2.385.000,00 | |
| 4.2.2 - Despesas de Capital | | 12.000,00 | |
| 4.3 - SUPORTE PROFILÁTICO E TERAPÊUTICO | | 12.000,00 | |
| 4.3.1 - Despesas Correntes | | 10.000,00 | |
| 4.3.2 - Despesas de Capital | | 2.000,00 | |
| 4.4 - VIGILÂNCIA SANITÁRIA | | 18.000,00 | |
| 4.4.1 - Despesas Correntes | | 16.000,00 | |
| 4.4.2 - Despesas de Capital | | 2.000,00 | |
| 4.5 - VIGILÂNCIA EPIDEMIOLÓGICA | | 18.000,00 | |
| 4.5.1 - Despesas Correntes | | 16.000,00 | |
| 4.5.2 - Despesas de Capital | | 2.000,00 | |
| 4.6 - ALIMENTAÇÃO E NUTRIÇÃO | | 4.000,00 | |
| 4.6.1 - Despesas Correntes | | 4.000,00 | |
| 4.6.2 - Despesas de Capital | | 0,00 | |



MUNICÍPIO DE SAIRÉ

Rua Coronel José Pessoa, nº s/n - CNPJ:10122307/0001-19

Orçamento Programa - Exercício de 2023

ANÁLISE DE APLICAÇÃO NA SAÚDE

Câmara Municipal de Sairé
Aprovado Em 1ª Votação
Em 25/10/2022
Assinatura

Câmara Municipal de Sairé
Aprovado Em 2ª Votação
Em 02/12/2022
Assinatura

Quadro 16

Page 2

| | |
|--|---------------------|
| 4.7 - OUTRAS SUBFUNÇÕES (X) | 4.392.000,00 |
| 4.7.1 - Despesas Correntes | 4.225.000,00 |
| 4.7.2 - Despesas de Capital | 167.000,00 |
| 5 - TOTAL (4.1 + 4.2 + 4.3 + 4.4 + 4.5 + 4.6 + 4.7) | 7.188.000,00 |
| 6 - APURAÇÃO DO CUMPRIMENTO DO LIMITE MÍNIMO PARA APLICAÇÃO EM ASPs | |
| 6.1 - Diferença entre o Valor Aplicado e a Despesa Mínima a ser Aplicada (5 - 3) | 3.853.350,00 |
| 6.2 - PERCENTUAL DA RECEITA DE IMPOSTOS E TRANSFERÊNCIAS CONSTITUCIONAIS E LEGAIS APLICADO EM ASPs(5 /3) * 100 (Mínimo de 15 | 32,33 |
| 7 - RECEITAS ADICIONAIS PARA O FINANCIAMENTO DA SAÚDE NÃO COMPUTADAS NO CÁLCULO DO MÍNIMO | |
| 7.1 - RECEITAS DE TRANSFERÊNCIAS PARA A SAÚDE | 7.850.000,00 |
| 7.1.1 - Proveniente da União - Fundo a Fundo | 7.830.000,00 |
| 7.1.2 - Proveniente dos Estados | 20.000,00 |
| 7.1.3 - Proveniente de outros Municípios | 0,00 |
| 7.2 - RECEITA DE OPERAÇÕES DE CRÉDITO INTERNAS E EXTERNAS VINCULADAS A SAÚDE | 0,00 |
| 7.3 - OUTRAS RECEITAS | 0,00 |
| 8 - TOTAL DE RECEITAS ADICIONAIS PARA FINANCIAMENTO DA SAÚDE (7.1 + 7.2 + 7.3) | 7.850.000,00 |
| 9 - DESPESAS COM SAÚDE POR SUBFUNÇÕES E CATEGORIA ECONÓMICA NÃO COMPUTADAS NO CÁLCULO DO MÍNIMO | |
| 9.1 - ATENÇÃO BÁSICA | 4.750.000,00 |
| 9.1.1 - Despesas Correntes | 4.380.000,00 |
| 9.1.2 - Despesas de Capital | 370.000,00 |
| 9.2 - ASSISTÊNCIA HOSPITALAR E AMBULATORIAL | 1.912.000,00 |
| 9.2.1 - Despesas Correntes | 1.762.000,00 |
| 9.2.2 - Despesas de Capital | 150.000,00 |
| 9.3 - SUPORTE PROFILÁTICO E TERAPÉUTICO | 155.000,00 |
| 9.3.1 - Despesas Correntes | 130.000,00 |
| 9.3.2 - Despesas de Capital | 25.000,00 |
| 9.4 - VIGILÂNCIA SANITÁRIA | 48.000,00 |
| 9.4.1 - Despesas Correntes | 28.000,00 |
| 9.4.2 - Despesas de Capital | 20.000,00 |
| 9.5 - VIGILÂNCIA EPIDEMIOLÓGICA | 48.000,00 |
| 9.5.1 - Despesas Correntes | 23.000,00 |
| 9.5.2 - Despesas de Capital | 25.000,00 |
| 9.6 - ALIMENTAÇÃO E NUTRIÇÃO | 20.000,00 |
| 9.6.1 - Despesas Correntes | 20.000,00 |
| 9.6.2 - Despesas de Capital | 0,00 |
| 9.7 - OUTRAS SUBFUNÇÕES | 566.000,00 |
| 9.7.1 - Despesas Correntes | 198.000,00 |
| 9.7.2 - Despesas de Capital | 368.000,00 |
| 10 - TOTAL DAS DESPESAS NÃO COMPUTADAS NO CÁLCULO DO MÍNIMO (9.1 + 9.2 + 9.3 + 9.4 + 9.5 + 9.6 + 9.7) | 7.499.000,00 |



MUNICÍPIO DE SAIRÉ

Rua Coronel José Pessoa, nº s/n - CNPJ:10122307/0001-19

Orçamento Programa - Exercício de 2023

ANÁLISE DE APLICAÇÃO NA SAÚDE

Quadro 16

Page 3

19 - DESPESAS TOTAIS COM SAÚDE (Computadas e não computadas no cálculo do limite mínimo)

| | |
|---|----------------------|
| 20 - ATENÇÃO BÁSICA (4.1 + 9.1) | 5.097.000,00 |
| 21 - ASSISTÊNCIA HOSPITALAR E AMBULATORIAL (4.2 + 9.2) | 4.309.000,00 |
| 22 - SUPORTE PROFILÁTICO E TERAPÊUTICO (4.3 + 9.3) | 167.000,00 |
| 23 - VIGILÂNCIA SANITÁRIA (4.4 + 9.4) | 66.000,00 |
| 24 - VIGILÂNCIA EPIDEMIOLÓGICA (4.5 + 9.5) | 66.000,00 |
| 25 - ALIMENTAÇÃO E NUTRIÇÃO (4.6 + 9.6) | 24.000,00 |
| 26 - OUTRAS SUBFUNÇÕES (4.7 + 9.7) | 4.958.000,00 |
| 27 - TOTAL DAS DESPESAS COM SAÚDE (20 + 21 + 22 + 23 + 24 + 25 + 26) | 14.687.000,00 |

Câmara Municipal de Sairé
Aprovado Em 1ª Votação
Em 25/12/2022

Assinatura

Câmara Municipal de Sairé
Aprovado Em 2ª Votação
Em 02/12/2022

Assinatura

MUNICÍPIO DE SAIRÉ

Rua Coronel José Pessoa, nº s/n - CNPJ:10122307/0001-19

Orçamento Programa - Exercício de 2023

Anexo 06

Page 1

PROGRAMA DE TRABALHO

(Inc. II, § 2º, Art. 2º)

| 01 PODER LEGISLATIVO | | | | | |
|-----------------------------------|---|-------------------|-------------------|---------------------|---------------------|
| 01 CAMARA MUNICIPAL DE VEREADORES | | | | | |
| Código | Especificação | Operação Especial | Projetos | Atividades | Total |
| 01 | Legislativa | | 138.000,00 | 2.142.000,00 | 2.280.000,00 |
| 01 | 031 Ação Legislativa | | 132.000,00 | 2.028.000,00 | 2.160.000,00 |
| 01 | 031 0101 PROCESSO LEGISLATIVO | | 132.000,00 | 2.028.000,00 | 2.160.000,00 |
| 01.031.0101.1001.0000 | AQUISIÇÃO DE VEÍCULOS AUTOMOTOR PARA O LEGISLATIVO | | 70.000,00 | | 70.000,00 |
| 01.031.0101.1002.0000 | SUPRIMENTO DE MATERIAIS OU EQUIPAMENTOS PARA MANUTENÇÃO FUNCIONAL DO LEGISLATIVO | | 25.000,00 | | 25.000,00 |
| 01.031.0101.1003.0000 | AMPLIAÇÃO, REFORMAS E ADEQUAÇÕES DA SEDE DO LEGISLATIVO | | 37.000,00 | | 37.000,00 |
| 01.031.0101.2001.0000 | GOVERNANÇA E GESTÃO ADMINISTRATIVA DO LEGISLATIVO | | | 487.000,00 | 487.000,00 |
| 01.031.0101.2002.0000 | FOLHA DE PESSOAL E ENCARGOS SOCIAIS DOS SERVIDORES COMISSIONADOS DO LEGISLATIVO | | | 435.000,00 | 435.000,00 |
| 01.031.0101.2003.0000 | FOLHA DE PESSOAL E ENCARGOS SOCIAIS DOS VEREADORES DO LEGISLATIVO | | | 933.000,00 | 933.000,00 |
| 01.031.0101.2004.0000 | PAGAMENTO DE VERBA DE NATUREZA INDENIZATÓRIA AO PRESIDENTE DO LEGISLATIVO | | | 100.000,00 | 100.000,00 |
| 01.031.0101.2005.0000 | CONTRIBUIÇÃO PARA ENTIDADES REPRESENTANTES | | | 6.000,00 | 6.000,00 |
| 01.031.0101.3000.0000 | DIVULGAÇÃO DOS ATOS DO PODER LEGISLATIVO E EVENTOS | | | 18.000,00 | 18.000,00 |
| 01.031.0101.3002.0000 | MANUTENÇÃO DAS ATIVIDADES DE CERIMONIAL | | | 9.000,00 | 9.000,00 |
| 01.031.0101.3003.0000 | IMPLANTAÇÃO DE SISTEMA DE HIPERMÍDIA INTERLIGADO NA INTERNET E REDES SOCIAIS PARA TRANSMISSÃO DAS SESSÕES DA CÂMARA | | | 37.000,00 | 37.000,00 |
| 01.031.0101.3004.0000 | AÇÕES DE CAPACITAÇÃO DE SERVIDORES E VEREADORES NA MODALIDADE PRESENCIAL E A DISTÂNCIA | | | 3.000,00 | 3.000,00 |
| 01 | 124 Controle Interno | | 6.000,00 | 114.000,00 | 120.000,00 |
| 01 | 124 0101 PROCESSO LEGISLATIVO | | 6.000,00 | 114.000,00 | 120.000,00 |
| 01.124.0101.1004.0000 | EQUIPAR O SISTEMA DE CONTROLE INTERNO DO PODER LEGISLATIVO | | 6.000,00 | | 6.000,00 |
| 01.124.0101.2007.0000 | MANUTENÇÃO DO SISTEMA DE CONTROLE INTERNO DO PODER LEGISLATIVO | | | 114.000,00 | 114.000,00 |
| TOTAL | | 0,00 | 138.000,00 | 2.142.000,00 | 2.280.000,00 |

Câmara Municipal de Sairé
Aprovado Em 1ª Votação
Em 25/10/2022
Assinatura

Câmara Municipal de Sairé
Aprovado Em 2ª Votação
Em 02/11/2022
Assinatura

MUNICÍPIO DE SAIRÉ

Rua Coronel José Pessoa, nº s/n - CNPJ 10122307/0001-19

Orçamento Programa - Exercício de 2023

Anexo 06

Page 2

PROGRAMA DE TRABALHO

(Inc.II, § 2º, Art.2º)

| 02 PODER EXECUTIVO | | | | | |
|-------------------------|---|-------------------|-----------|--------------|--------------|
| 02 GABINETE DO PREFEITO | | | | | |
| Código | Especificação | Operação Especial | Projetos | Atividades | Total |
| 04 | Administração | | 70.000,00 | 1.026.000,00 | 1.096.000,00 |
| 04 | 122 Administração Geral | | 70.000,00 | 1.011.000,00 | 1.081.000,00 |
| 04 | 122 0401 SUPERVISÃO E COORDENAÇÃO SUPERIOR | | 50.000,00 | 171.000,00 | 221.000,00 |
| 04.122.0401.1308.0000 | AQUISIÇÃO DE MÓVEIS E EQUIPAMENTOS DIVERSOS PARA SCI | | 50.000,00 | | 50.000,00 |
| 04.122.0401.2009.0000 | IMPLANTAÇÃO E MANUTENÇÃO DA OUVIDORIA MUNICIPAL | | | 31.000,00 | 31.000,00 |
| 04.122.0401.2553.0000 | MANUTENÇÃO DAS ATIVIDADES DO SCI - SISTEMA DE CONTROLE INTERNO | | | 140.000,00 | 140.000,00 |
| 04 | 122 0403 GESTÃO DO GABINETE DO PREFEITO | | 20.000,00 | 840.000,00 | 860.000,00 |
| 04.122.0403.1102.0000 | SUPRIMENTOS DE MATERIAIS OU EQUIPAMENTOS PARA A MANUTENÇÃO FUNCIONAL DA UNIDADE | | 10.000,00 | | 10.000,00 |
| 04.122.0403.1307.0000 | AQUISIÇÃO DE VEÍCULO E EQUIPAMENTOS DIVERSOS PARA O CONSELHO TUTELAR | | 10.000,00 | | 10.000,00 |
| 04.122.0403.2012.0000 | GOVERNANÇA E GESTÃO ADMINISTRATIVA DO GABINETE DO PREFEITO | | | 615.000,00 | 615.000,00 |
| 04.122.0403.2013.0000 | MANUTENÇÃO DO CONSELHO TUTELAR DO MUNICIPIO | | | 180.000,00 | 180.000,00 |
| 04.122.0403.2551.0000 | DESPESAS COM OUTROS ENTES FEDERADOS | | | 25.000,00 | 25.000,00 |
| 04.122.0403.2552.0000 | CONTRIBUIÇÃO PARA AMUPE/CNM E OUTROS | | | 20.000,00 | 20.000,00 |
| 04 | 131 Comunicação Social | | | 15.000,00 | 15.000,00 |
| 04 | 131 0402 COMUNICAÇÃO INSTITUCIONAL E CERIMONIAL | | | 15.000,00 | 15.000,00 |
| 04.131.0402.2011.0000 | PUBLICIDADE E DIVULGAÇÃO DE ATOS INSTITUCIONAIS DO GOVERNO MUNICIPAL | | | 15.000,00 | 15.000,00 |
| 06 | Segurança Pública | | | 100.000,00 | 100.000,00 |
| 06 | 182 Defesa Civil | | | 100.000,00 | 100.000,00 |
| 06 | 182 0403 GESTÃO DO GABINETE DO PREFEITO | | | 100.000,00 | 100.000,00 |
| 06.182.0403.2015.0000 | MANUTENÇÃO E MODERNIZAÇÃO DO PROGRAMA DE DEFESA CIVIL | | | 100.000,00 | 100.000,00 |
| TOTAL | | 0,00 | 70.000,00 | 1.126.000,00 | 1.196.000,00 |

Câmara Municipal de Sairé

Aprovado Em 1ª Votação

Em 25/10/2022

Assinatura

Câmara Municipal de Sairé

Aprovado Em 2ª Votação

Em 02/12/2022

Assinatura

MUNICÍPIO DE SAIRÉ

Rua Coronel José Pessoa, nº s/n - CNPJ:10122307/0001-19

Orçamento Programa - Exercício de 2023

Anexo 06

Page 3

PROGRAMA DE TRABALHO

(Inc.II, § 2º, Art.2º)

02 PODER EXECUTIVO**03 SECRETARIA DE ADMINISTRAÇÃO E PLANEJAMENTO**

| Código | Especificação | Operação Especial | Projetos | Atividades | T o t a l |
|-----------------------|---|-------------------|------------|--------------|--------------|
| 04 | Administração | | 115.000,00 | 2.126.000,00 | 2.241.000,00 |
| 04 | 122 Administração Geral | | 115.000,00 | 2.126.000,00 | 2.241.000,00 |
| 04 | 122 0404 GESTÃO DA SECRETARIA DE ADMINISTRAÇÃO E PLANEJAMENTO | | 115.000,00 | 2.126.000,00 | 2.241.000,00 |
| 04.122.0404.1104.0000 | SUPRIMENTOS DE MATERIAIS OU EQUIPAMENTOS PARA A MANUTENÇÃO FUNCIONAL DA UNIDADE | | 115.000,00 | | 115.000,00 |
| 04.122.0404.2016.0000 | GOVERNANÇA E GESTÃO ADMINISTRATIVA DA UNIDADE DE PATRIMÔNIO | | | 40.000,00 | 40.000,00 |
| 04.122.0404.2017.0000 | GOVERNANÇA E GESTÃO ADMINISTRATIVA DE SERVIÇOS GERAIS | | | 306.000,00 | 306.000,00 |
| 04.122.0404.2018.0000 | RECURSOS PARA REGULARIZAR PRECATÓRIOS | | | 70.000,00 | 70.000,00 |
| 04.122.0404.2019.0000 | GOVERNANÇA E GESTÃO ADMINISTRATIVA DA ADMINISTRAÇÃO E PLANEJAMENTO | | | 1.465.000,00 | 1.465.000,00 |
| 04.122.0404.2554.0000 | GESTÃO DAS QUESTÕES JURÍDICAS DE INTERESSE DO MUNICÍPIO | | | 210.000,00 | 210.000,00 |
| 04.122.0404.2555.0000 | AÇÕES DE CAPACITAÇÃO DE SERVIDORES E GESTORES NA MODALIDADE PRESENCIAL E A DISTANCIA | | | 15.000,00 | 15.000,00 |
| 04.122.0404.2556.0000 | IMPLANTAÇÃO DE SISTEMA DE HIPERMÍDIA INTERLIGADO NA INTERNET E REDES SOCIAIS PARA DIVULGAÇÃO INSTITUCIONAL DA UNIDADE | | | 20.000,00 | 20.000,00 |
| 06 | Segurança Pública | | | 13.000,00 | 13.000,00 |
| 06 | 182 Defesa Civil | | | 13.000,00 | 13.000,00 |
| 06 | 182 0601 POLICIAMENTO CIVIL | | | 13.000,00 | 13.000,00 |
| 06.182.0601.2022.0000 | MANUTENÇÃO, IMPLANTAÇÃO DOS SERVIÇOS DA GUARDA MUNICIPAL | | | 13.000,00 | 13.000,00 |
| TOTAL | | 0,00 | 115.000,00 | 2.139.000,00 | 2.254.000,00 |

Câmara Municipal de Sairé

Aprovado Em 1ª Votação

Em 25/10/2022

Assinatura

Câmara Municipal de Sairé

Aprovado Em 2ª Votação

Em 02/10/2022

Assinatura

MUNICÍPIO DE SAIRÉ

Rua Coronel José Pessoa, nº s/n - CNPJ:10122307/0001-19

Orçamento Programa - Exercício de 2023

Anexo 06

Page 4

PROGRAMA DE TRABALHO

(Inc.II, § 2º, Art.2º)

| 02 PODER EXECUTIVO | | | | | |
|---------------------------------------|--|---------------------|------------------|---------------------|---------------------|
| 04 SECRETARIA DE FINANÇAS E ORÇAMENTO | | | | | |
| Código | Especificação | Operação Especial | Projetos | Atividades | Total |
| 04 | Administração | | 30.000,00 | 1.542.000,00 | 1.572.000,00 |
| 04 | 122 Administração Geral | | 30.000,00 | 1.542.000,00 | 1.572.000,00 |
| 04 | 122 0405 GESTÃO DA SECRETARIA DE ORÇAMENTO E FINANÇAS | | 30.000,00 | 1.542.000,00 | 1.572.000,00 |
| 04.122.0405.1104.0000 | SUPRIMENTOS DE MATERIAIS OU EQUIPAMENTOS PARA A MANUTENÇÃO FUNCIONAL DA UNIDADE | | 30.000,00 | | 30.000,00 |
| 04.122.0405.2021.0000 | GOVERNANÇA E GESTÃO ADMINISTRATIVA DO ORÇAMENTO E FINANÇAS | | | 1.542.000,00 | 1.542.000,00 |
| 28 | Encargos Especiais | 1.518.000,00 | | | 1.518.000,00 |
| 28 | 843 Serviço da Dívida Interna | 1.010.000,00 | | | 1.010.000,00 |
| | 843 0001 OPERAÇÕES ESPECIAIS | 1.010.000,00 | | | 1.010.000,00 |
| 28.843.0001.0001.0000 | AMORTIZAÇÃO DE DÍVIDAS | 1.010.000,00 | | | 1.010.000,00 |
| 28 | 846 Outros Encargos Especiais | 508.000,00 | | | 508.000,00 |
| 28 | 846 0001 OPERAÇÕES ESPECIAIS | 508.000,00 | | | 508.000,00 |
| 28.846.0001.0002.0000 | CUMPRIMENTO DE SENTENÇAS JUDICIAIS | 158.000,00 | | | 158.000,00 |
| 28.846.0001.0003.0000 | CONTRIBUIÇÃO PARA O PASEP E OUTROS | 350.000,00 | | | 350.000,00 |
| 99 | Reserva de Contingência | | | 1.500.000,00 | 1.500.000,00 |
| 99 | 999 Reserva de Contingência | | | 1.500.000,00 | 1.500.000,00 |
| 99 | 999 0405 GESTÃO DA SECRETARIA DE ORÇAMENTO E FINANÇAS | | | 1.500.000,00 | 1.500.000,00 |
| 99.999.0405.2999.0000 | DISPONIBILIDADE DE RECURSO PARA ATENDIMENTO DE PASSIVOS CONTINGENTES (RESERVA DE CONTINGÊNCIA) | | | 1.500.000,00 | 1.500.000,00 |
| TOTAL | | 1.518.000,00 | 30.000,00 | 3.042.000,00 | 4.590.000,00 |

Câmara Municipal de Sairé
Aprovado Em 1ª Votação
Em 25/10/2022
Assinatura

Câmara Municipal de Sairé
Aprovado Em 2ª Votação
Em 02/12/2022
Assinatura

MUNICÍPIO DE SAIRÉ

Rua Coronel José Pessoa, nº s/n - CNPJ:10122307/0001-19

Orçamento Programa - Exercício de 2023

Anexo 06

Page 5

PROGRAMA DE TRABALHO

(Inc.II, § 2º, Art.2º)

02 PODER EXECUTIVO**05 SECRETARIA DE EDUCAÇÃO, CULTURA E ESPORTES**

| Código | Especificação | Operação Especial | Projetos | Atividades | Total | |
|--------|----------------|---|---|---------------|---------------|------------|
| 12 | Educação | | 915.000,00 | 13.829.500,00 | 14.744.500,00 | |
| 12 | 122 | Administração Geral | | 45.000,00 | 45.000,00 | |
| 12 | 122 | 1203 | EDUCAÇÃO BÁSICA DE QUALIDADE | 45.000,00 | 45.000,00 | |
| 12.122 | 1203.2541.0000 | MANUTENÇÃO DAS ATIVIDADES DOS CONSELHOS VINCULADOS A EDUCAÇÃO | | 30.000,00 | 30.000,00 | |
| 12.122 | 1203.2542.0000 | MANUTENÇÃO DA CASA DE ESTUDANTES EM OUTROS MUNICIPIOS | | 15.000,00 | 15.000,00 | |
| 12 | 128 | Formação de Recursos Humanos | | 15.000,00 | 15.000,00 | |
| 12 | 128 | 1206 | APOIO A GRADUAÇÃO DE PROFESSORES DA EDUCAÇÃO BÁSICA | 15.000,00 | 15.000,00 | |
| 12.128 | 1206.2160.0000 | OFERECER APOIO FINANCEIRO E LOGÍSTICO; PROPICIAR QUALIFICAÇÃO AOS PROFESSORES DA REDE MUNICIPAL | | 15.000,00 | 15.000,00 | |
| 12 | 361 | Ensino Fundamental | 775.000,00 | 11.999.500,00 | 12.774.500,00 | |
| 12 | 361 | 1201 | MERENDA ESCOLAR DE QUALIDADE | 540.000,00 | 540.000,00 | |
| 12.361 | 1201.2526.0000 | ADMINISTRAÇÃO DOS INSUMOS DE ALIMENTAÇÃO E NUTRIÇÃO PARA A EDUCAÇÃO - FUNDAMENTAL | | 540.000,00 | 540.000,00 | |
| 12 | 361 | 1202 | TRANSPORTE ESCOLAR | 270.000,00 | 515.000,00 | 785.000,00 |
| 12.361 | 1202.1191.0000 | AQUISIÇÃO DE VEÍCULOS PARA O TRANSPORTE ESCOLAR | 270.000,00 | | 270.000,00 | |
| 12.361 | 1202.2156.0000 | MANUTENÇÃO DAS AÇÕES DE TRANSPORTE ESCOLAR | | 460.000,00 | 460.000,00 | |
| 12.361 | 1202.2536.0000 | GOVERNANÇA E GESTÃO ADMINISTRATIVA DO TRANSPORTE ESCOLAR - ENSINO INFANTIL | | 20.000,00 | 20.000,00 | |
| 12.361 | 1202.2543.0000 | LOCAÇÃO DE VEÍCULOS PARA TRANSPORTE DE ALUNOS E PROFESSORES - RECURSOS PRÓPRIOS | | 35.000,00 | 35.000,00 | |

Câmara Municipal de Sairé

Aprovado Em 1ª Votação

Em 25/10/2022

Assinatura

Câmara Municipal de Sairé

Aprovado Em 2ª Votação

Em 02/12/2022

Assinatura

MUNICÍPIO DE SAIRÉ

Rua Coronel José Pessoa, nº s/n - CNPJ:10122307/0001-19

Orçamento Programa - Exercício de 2023

Anexo 06

Page 6

PROGRAMA DE TRABALHO

(Inc.II, § 2º, Art.2º)

02 PODER EXECUTIVO**05 SECRETARIA DE EDUCAÇÃO, CULTURA E ESPORTES**

| Código | Especificação | Operação Especial | Projetos | Atividades | Total |
|-----------------------|---|-------------------|------------|--------------|--------------|
| 12 361 1203 | EDUCAÇÃO BÁSICA DE QUALIDADE | | 390.000,00 | 8 005.000,00 | 8.395.000,00 |
| 12.361.1203.1192.0000 | DESAPROPRIAÇÃO / CONSTRUÇÃO E AMPLIAÇÃO DE IMÓVEIS RURAIS E URBANO DESTINADOS A EDUCAÇÃO BÁSICA | | 50.000,00 | | 50.000,00 |
| 12.361.1203.1194.0000 | DESAPROPRIAÇÃO/ CONSTRUÇÃO E AMPLIAÇÃO DE UNIDADES ESCOLARES | | 70.000,00 | | 70.000,00 |
| 12.361.1203.1300.0000 | AQUISIÇÃO DE MÓVEIS, MAQUINAS E UTENSILIOS DIVERSOS 30% | | 150.000,00 | | 150.000,00 |
| 12.361.1203.1301.0000 | AQUISIÇÃO DE EQUIPAMENTOS DE INFORMÁTICA PARA A REDE DE ENSINO FUNDAMENTAL 30% | | 50.000,00 | | 50.000,00 |
| 12.361.1203.1304.0000 | CONSTRUÇÃO, REFORMA E/OU AMPLIAÇÃO DAS UNIDADES ECOLARES E QUADRAS 30% | | 20.000,00 | | 20.000,00 |
| 12.361.1203.1305.0000 | AQUISIÇÃO DE IMÓVEL PARA O ENSINO FUNDAMENTAL 30% | | 50.000,00 | | 50.000,00 |
| 12.361.1203.2500.0000 | COMPLEMENTAÇÃO FUNDEB VAAF 30% | | | 390.000,00 | 390.000,00 |
| 12.361.1203.2501.0000 | COMPLEMENTAÇÃO FUNDEB VAAF 70% | | | 610.000,00 | 610.000,00 |
| 12.361.1203.2502.0000 | COMPLEMENTAÇÃO FUNDEB VAAT | | | 45.000,00 | 45.000,00 |
| 12.361.1203.2503.0000 | COMPLEMENTAÇÃO FUNDEB VAAT 15% DESPESA DE CAPITAL | | | 35.000,00 | 35.000,00 |
| 12.361.1203.2504.0000 | COMPLEMENTAÇÃO FUNDEB VAAR 30% | | | 35.000,00 | 35.000,00 |
| 12.361.1203.2505.0000 | COMPLEMENTAÇÃO FUNDEB VAAR 70% | | | 20.000,00 | 20.000,00 |
| 12.361.1203.2507.0000 | IMPLANTAÇÃO DE SISTEMAS DE ENERGIAS RENOVÁVEIS NAS ESCOLAS MUNICIPAIS | | | 100.000,00 | 100.000,00 |
| 12.361.1203.2511.0000 | DISTRIBUIÇÃO DE MATERIAL DIDÁTICO AOS ALUNOS DO ENSINO BÁSICO 30% | | | 10.000,00 | 10.000,00 |
| 12.361.1203.2512.0000 | GESTÃO DOS PROFISSIONAIS DO MAGISTÉRIO - FUNDAMENTAL 30% | | | 210.000,00 | 210.000,00 |
| 12.361.1203.2513.0000 | GESTÃO DOS PROFISSIONAIS DO MAGISTÉRIO - FUNDAMENTAL 70% | | | 4.910.000,00 | 4.910.000,00 |
| 12.361.1203.2514.0000 | CONTRIBUIÇÃO PARA O RGPS 30% | | | 150.000,00 | 150.000,00 |
| 12.361.1203.2515.0000 | CONTRIBUIÇÃO PARA O RGPS 70% | | | 1.100.000,00 | 1.100.000,00 |
| 12.361.1203.2530.0000 | PROGRAMA A CAMINHO DA ESCOLA | | | 30.000,00 | 30.000,00 |
| 12.361.1203.2532.0000 | GOVERNANÇA E GESTÃO ADMINISTRATIVA DO QSE - (SALARIO EDUCAÇÃO) | | | 350.000,00 | 350.000,00 |
| 12.361.1203.2544.0000 | CONCESSÃO DE SUBVENÇÕES A ENTIDADES EDUCACIONAIS | | | 10.000,00 | 10.000,00 |
| 12 361 1206 | APOIO A GRADUAÇÃO DE PROFESSORES DA EDUCAÇÃO BÁSICA | | | 340.000,00 | 340.000,00 |
| 12.361.1206.2508.0000 | CAPACITAÇÃO E TREINAMENTO DE SERVIDORES DO ENSINO BÁSICO 30% | | | 110.000,00 | 110.000,00 |
| 12.361.1206.2531.0000 | AÇÕES PARA A FORMAÇÃO, TREINAMENTO E CAPACITAÇÃO DOS PROFISSIONAIS DE EDUCAÇÃO | | | 230.000,00 | 230.000,00 |
| 12 361 1208 | PROGRAMA DINHEIRO DIRETO NA ESCOLA (PDDE) | | | 15.500,00 | 15.500,00 |
| 12.361.1208.2162.0000 | GOVERNANÇA E GESTÃO DO PROGRAMA DINHEIRO DIRETO NA ESCOLA - PDDE | | | 5.500,00 | 5.500,00 |
| 12.361.1208.2533.0000 | AQUISIÇÃO DE EQUIPAMENTOS P/ ESCOLAS CONTEMPLADAS C/ PROGRAMA PDDE | | | 10.000,00 | 10.000,00 |
| 12 361 1209 | GESTÃO DAS ATIVIDADES-MEIO DA EDUCAÇÃO BÁSICA | | 65.000,00 | 1.229.000,00 | 1.294.000,00 |
| 12.361.1209.1197.0000 | REEQUIPAMENTO DA ADMINISTRAÇÃO: AQUISIÇÃO DE VEÍCULOS, MÓVEIS, MÁQUINAS E EQUIPAMENTOS DIVERSOS | | 65.000,00 | | 65.000,00 |
| 12.361.1209.2163.0000 | GOVERNANÇA E GESTÃO ADMINISTRATIVA DA UNIDADE - FUNDAMENTAL | | | 1.229.000,00 | 1.229.000,00 |

Câmara Municipal de Sairé
Aprovado Em 1ª Votação
 Em 25/10/2022

Câmara Municipal de Sairé
Aprovado Em 2ª Votação
 Em 02/12/2022
 Assinatura

MUNICÍPIO DE SAIRÉ

Rua Coronel José Pessoa, nº s/n - CNPJ:10122307/0001-19

Orçamento Programa - Exercício de 2023

Anexo 06

Page 7

PROGRAMA DE TRABALHO

(Inc.II, § 2º, Art.2º)

02 PODER EXECUTIVO**05 SECRETARIA DE EDUCAÇÃO, CULTURA E ESPORTES**

| Código | Especificação | Operação Especial | Projetos | Atividades | T o t a l |
|-----------------------|---|-------------------|------------|--------------|--------------|
| 12 361 1210 | TRANSPORTE ESCOLAR COM RECURSOS DO FUNDEB | | 50.000,00 | 1.355.000,00 | 1.405.000,00 |
| 12.361.1210.1302.0000 | AQUISIÇÃO DE VEÍCULOS PARA TRANSPORTE DE ESTUDANTES 30% | | 50.000,00 | | 50.000,00 |
| 12.361.1210.2510.0000 | MANUTENÇÃO DE TRANSPORTE ESCOLAR DE ALUNOS 30% | | | 1.355.000,00 | 1.355.000,00 |
| 12 363 | Ensino Profissional | | | 40.000,00 | 40.000,00 |
| 12 363 1203 | EDUCAÇÃO BÁSICA DE QUALIDADE | | | 40.000,00 | 40.000,00 |
| 12.363.1203.2545.0000 | GOVERNANÇA E GESTÃO ADMINISTRATIVA DO ENSINO PROFISSIONALIZANTE | | | 40.000,00 | 40.000,00 |
| 12 364 | Ensino Superior | | | 40.000,00 | 40.000,00 |
| 12.364.1207.2161.0000 | TRANSPORTE ESCOLAR UNIVERSITÁRIO | | | 40.000,00 | 40.000,00 |
| 12.364.1207.2161.0000 | CONCESSÃO DE BOLSAS DE ESTUDOS A UNIVERSITÁRIOS | | | 10.000,00 | 10.000,00 |
| 12.364.1207.2546.0000 | GOVERNANÇA E GESTÃO ADMINISTRATIVA DO TRANSP DE ESTUDANTES UNIVERSITÁRIOS | | | 30.000,00 | 30.000,00 |
| 12 365 | Educação Infantil | | 140.000,00 | 1.225.000,00 | 1.365.000,00 |
| 12 365 1201 | MERENDA ESCOLAR DE QUALIDADE | | | 120.000,00 | 120.000,00 |
| 12.365.1201.2527.0000 | ADMINISTRAÇÃO DOS INSUMOS DE ALIMENTAÇÃO E NUTRIÇÃO PARA A EDUCAÇÃO - PRÉ ESCOLA | | | 60.000,00 | 60.000,00 |
| 12.365.1201.2529.0000 | ADMINISTRAÇÃO DOS INSUMOS DE ALIMENTAÇÃO E NUTRIÇÃO PARA A EDUCAÇÃO - CRECHE | | | 60.000,00 | 60.000,00 |
| 12 365 1203 | EDUCAÇÃO BÁSICA DE QUALIDADE | | 100.000,00 | 895.000,00 | 995.000,00 |
| 12.365.1203.1306.0000 | CONSTRUÇÃO, AMPLIAÇÃO E ADAPTAÇÃO DE CRECHES | | 100.000,00 | | 100.000,00 |
| 12.365.1203.2506.0000 | COMPLEMENTAÇÃO FUNDEB VAAT - INFANTIL 50% | | | 165.000,00 | 165.000,00 |
| 12.365.1203.2516.0000 | GESTÃO DOS PROFISSIONAIS DO MAGISTÉRIO - 70% INFANTIL PRÉ ESCOLA | | | 540.000,00 | 540.000,00 |
| 12.365.1203.2517.0000 | GESTÃO DOS PROFISSIONAIS DO MAGISTÉRIO - 30% INFANTIL PRÉ ESCOLA | | | 40.000,00 | 40.000,00 |
| 12.365.1203.2518.0000 | GESTÃO DOS PROFISSIONAIS DO MAGISTÉRIO - 70% INFANTIL CRECHE | | | 25.000,00 | 25.000,00 |
| 12.365.1203.2519.0000 | GESTÃO DOS PROFISSIONAIS DO MAGISTÉRIO - 30% INFANTIL CRECHE | | | 45.000,00 | 45.000,00 |
| 12.365.1203.2534.0000 | GOVERNANÇA E GESTÃO ADMINISTRATIVA DO QSE - INFANTIL - PRÉ ESCOLA - (SALARIO EDUCAÇÃO) | | | 40.000,00 | 40.000,00 |
| 12.365.1203.2535.0000 | GOVERNANÇA E GESTÃO ADMINISTRATIVA DO QSE - INFANTIL - CRECHE - (SALARIO EDUCAÇÃO) | | | 40.000,00 | 40.000,00 |
| 12 365 1205 | PROINFÂNCIA | | 40.000,00 | 210.000,00 | 250.000,00 |
| 12.365.1205.1195.0000 | ELABORAR E EXECUTAR PROJETOS DE CONSTRUÇÃO, CRECHES E UNIDADES ESCOLARES NA ZONA RURAL E URBANA | | 20.000,00 | | 20.000,00 |
| 12.365.1205.1196.0000 | EQUIPAR E REEQUIPAR UNIDADES ESCOLARES, AQUISIÇÃO DE BRINQUEDOTECA | | 20.000,00 | | 20.000,00 |
| 12.365.1205.2159.0000 | GOVERNANÇA E GESTÃO ADMINISTRATIVA DA UNIDADE - EDUCAÇÃO INFANTIL CRECHE | | | 145.000,00 | 145.000,00 |
| 12.365.1205.2540.0000 | GOVERNANÇA E GESTÃO ADMINISTRATIVA DA UNIDADE - EDUCAÇÃO INFANTIL PRÉ ESCOLA | | | 65.000,00 | 65.000,00 |
| 12 366 | Educação de Jovens e Adultos | | | 275.000,00 | 275.000,00 |
| 12 366 1201 | MERENDA ESCOLAR DE QUALIDADE | | | 60.000,00 | 60.000,00 |
| 12.366.1201.2525.0000 | ADMINISTRAÇÃO DOS INSUMOS DE ALIMENTAÇÃO E NUTRIÇÃO PARA A EDUCAÇÃO - EJA | | | 60.000,00 | 60.000,00 |

Fiorilli S/C Ltda. Software - (orcamento8 - 8.25.25.1887 - 18121)
03/10/2022 16:39

Usuário: JC CONSULTORIA

Câmara Municipal de Sairé
Aprovado Em 1ª VotaçãoEm 25/10/2022
AssinaturaCâmara Municipal de Sairé
Aprovado Em 2ª VotaçãoEm 02/12/2022
Assinatura

MUNICÍPIO DE SAIRÉ

Rua Coronel José Pessoa, nº s/n - CNPJ:10122307/0001-19

Orçamento Programa - Exercício de 2023

Anexo 06

Page 8

PROGRAMA DE TRABALHO

(Inc.II, § 2º, Art.2º)

02 PODER EXECUTIVO**05 SECRETARIA DE EDUCAÇÃO, CULTURA E ESPORTES**

| Código | Especificação | Operação Especial | Projetos | Atividades | T o t a l |
|-----------------------|---|-------------------|-----------|------------|------------|
| 12 366 1203 | EDUCAÇÃO BÁSICA DE QUALIDADE | | | 85.000,00 | 85.000,00 |
| 12.366.1203.2520.0000 | GESTÃO DOS PROFISSIONAIS DO MAGISTÉRIO - 70% (EDUCAÇÃO DE JOVENS E ADULTOS) | | | 25.000,00 | 25.000,00 |
| 12.366.1203.2521.0000 | GESTÃO DOS PROFISSIONAIS DO MAGISTÉRIO - 30% (EDUCAÇÃO DE JOVENS E ADULTOS) | | | 30.000,00 | 30.000,00 |
| 12.366.1203.2538.0000 | GOVERNANÇA E GESTÃO ADMINISTRATIVA DA EDUCAÇÃO DE JOVENS E ADULTOS | | | 30.000,00 | 30.000,00 |
| 12 366 1209 | GESTÃO DAS ATIVIDADES-MEIO DA EDUCAÇÃO BÁSICA | | | 130.000,00 | 130.000,00 |
| 12.366.1209.2164.0000 | GOVERNANÇA E GESTÃO ADMINISTRATIVA DA UNIDADE - EJA (EDUCAÇÃO DE JOVENS E ADULTOS) | | | 130.000,00 | 130.000,00 |
| 12 367 | Educação Especial | | | 190.000,00 | 190.000,00 |
| 367 1201 | MERENDA ESCOLAR DE QUALIDADE | | | 40.000,00 | 40.000,00 |
| 12.367.1201.2528.0000 | ADMINISTRAÇÃO DOS INSUMOS DE ALIMENTAÇÃO E NUTRIÇÃO PARA A EDUCAÇÃO - EDUCAÇÃO ESPECIAL | | | 40.000,00 | 40.000,00 |
| 12 367 1203 | EDUCAÇÃO BÁSICA DE QUALIDADE | | | 60.000,00 | 60.000,00 |
| 12.367.1203.2522.0000 | GESTÃO DOS PROFISSIONAIS DO MAGISTÉRIO - 70% (EDUCAÇÃO ESPECIAL) | | | 10.000,00 | 10.000,00 |
| 12.367.1203.2523.0000 | GESTÃO DOS PROFISSIONAIS DO MAGISTÉRIO - 30% (EDUCAÇÃO ESPECIAL) | | | 20.000,00 | 20.000,00 |
| 12.367.1203.2539.0000 | GOVERNANÇA E GESTÃO ADMINISTRATIVA DA EDUCAÇÃO ESPECIAL | | | 30.000,00 | 30.000,00 |
| 12 367 1204 | EDUCAÇÃO ESPECIAL | | | 90.000,00 | 90.000,00 |
| 12.367.1204.2158.0000 | GOVERNANÇA E GESTÃO ADMINISTRATIVA DA UNIDADE - EDUCAÇÃO ESPECIAL | | | 90.000,00 | 90.000,00 |
| 13 | Cultura | | 5.000,00 | 990.000,00 | 995.000,00 |
| 13 392 | Difusão Cultural | | 5.000,00 | 990.000,00 | 995.000,00 |
| 13 392 1301 | AÇÕES CULTURAIS | | | 945.000,00 | 945.000,00 |
| 13.392.1301.2165.0000 | REALIZAÇÃO DE EVENTOS CULTURAIS, ARTÍSTICOS, JUNINAS, NATAL REVEILLON, CARNAVAL E ETC. | | | 945.000,00 | 945.000,00 |
| 13 392 1302 | GESTÃO DA CULTURA / TURISMO E ESPORTE | | 5.000,00 | 45.000,00 | 50.000,00 |
| 13.392.1302.1200.0000 | AQUISIÇÃO DE ACERVO PARA BIBLIOTECA MUNICIPAL | | 5.000,00 | | 5.000,00 |
| 13.392.1302.2166.0000 | GOVERNANÇA E GESTÃO DA SECRETARIA DE CULTURA E TURISMO | | | 40.000,00 | 40.000,00 |
| 13.392.1302.2167.0000 | MANUTENÇÃO DA BIBLIOTECA MUNICIPAL | | | 5.000,00 | 5.000,00 |
| 27 | Desporto e Lazer | | 50.000,00 | 100.000,00 | 150.000,00 |
| 27 122 | Administração Geral | | | 50.000,00 | 50.000,00 |
| 27 122 2702 | GESTÃO DE ESPORTE E EVENTOS MUNICIPAIS | | | 50.000,00 | 50.000,00 |
| 27.122.2702.2214.0000 | GOVERNANÇA E GESTÃO ADMINISTRATIVA DO PROGRAMA DE ESPORTES E EVENTOS | | | 30.000,00 | 30.000,00 |
| 27.122.2702.2547.0000 | REALIZAÇÃO DE CAMPEONATOS ESPORTIVOS | | | 20.000,00 | 20.000,00 |
| 27 812 | Desporto Comunitário | | 50.000,00 | 50.000,00 | 100.000,00 |
| 27 812 2702 | GESTÃO DE ESPORTE E EVENTOS MUNICIPAIS | | 50.000,00 | 50.000,00 | 100.000,00 |
| 27.812.2702.1102.0000 | SUPRIMENTOS DE MATERIAIS OU EQUIPAMENTOS PARA A MANUTENÇÃO FUNCIONAL DA UNIDADE | | 50.000,00 | | 50.000,00 |
| 27.812.2702.2549.0000 | PREMIAÇÃO DE EVENTOS ESPORTIVOS | | | 15.000,00 | 15.000,00 |
| 27.812.2702.2550.0000 | APOIO AO DESPORTO AMADOR | | | 35.000,00 | 35.000,00 |

Fiorilli S/C Ltda. Software - (orcamento8 - 8.25.25.1887 - 18121)

03/10/2022 16:39

Câmara Municipal de Sairé

Aprovado Em 1ª Votação

Em 25/10/2022

Assinatura

Câmara Municipal de Sairé

Aprovado Em 2ª Votação

Em 02/12/2022

Assinatura

Usuário: JC CONSULTORIA

MUNICÍPIO DE SAIRÉ

Rua Coronel José Pessoa, nº s/n - CNPJ:10122307/0001-19

Orçamento Programa - Exercício de 2023

Anexo 06

Page 10

PROGRAMA DE TRABALHO

(Inc.II, § 2º, Art.2º)

02 PODER EXECUTIVO**06 SECRETARIA DE INFRAESTRUTURA E SERVIÇOS URBANOS**

| Código | Especificação | Operação Especial | Projetos | Atividades | Total |
|-----------------------|--|-------------------|--------------|--------------|--------------|
| 10 | Saúde | | 200.000,00 | | 200.000,00 |
| 10 | 122 Administração Geral | | 200.000,00 | | 200.000,00 |
| 10 | 122 1008 INVESTIMENTOS NA ÁREA DA SAÚDE DO MUNICÍPIO | | 200.000,00 | | 200.000,00 |
| 10.122.1008.1313.0000 | CONSTRUÇÃO, AMPLIAÇÃO E OU REFORMA DE UNIDADES DE SAÚDE | | 200.000,00 | | 200.000,00 |
| 12 | Educação | | 300.000,00 | | 300.000,00 |
| 12 | 122 Administração Geral | | 300.000,00 | | 300.000,00 |
| 12 | 122 1504 MANUTENÇÃO DA SECRETARIA DE INFRA-ESTRUTURA E SERVIÇOS URBANOS | | 300.000,00 | | 300.000,00 |
| 12.122.1504.1314.0000 | CONSTRUÇÃO, AMPLIAÇÃO E OU REFORMA DE UNIDADES ESCOLARES | | 300.000,00 | | 300.000,00 |
| 15 | Urbanismo | | 3.640.000,00 | 3.536.000,00 | 7.176.000,00 |
| 15 | 122 Administração Geral | | 3.635.000,00 | 3.350.000,00 | 6.985.000,00 |
| 15 | 122 1501 PLANEJAMENTO URBANO | | 800.000,00 | | 800.000,00 |
| 15.122.1501.1311.0000 | DESAPROPRIAÇÃO DE IMÓVEIS P/ ABERTURA DE RUAS, AV E/OU NECESSIDADES DE ATIVIDADE DO MUNICÍPIO | | 200.000,00 | | 200.000,00 |
| 15.122.1501.1321.0000 | EXECUÇÃO DE PROJ. DE CASAS POPULARES P/ A POPULAÇÃO DE BAIXA RENDA EM AGLOMERADOS URBANOS NA PERIFERIA, DISTRITO E POVOA | | 600.000,00 | | 600.000,00 |
| 15 | 122 1502 EDIFICAÇÕES PÚBLICAS | | 270.000,00 | | 270.000,00 |
| 15.122.1502.1203.0000 | CONSTRUÇÃO, AMPLIAÇÃO E/OU REFORMA DE PRÉDIOS P/ ATIVIDADES GERAIS DA ADMINISTRAÇÃO | | 270.000,00 | | 270.000,00 |
| 15 | 122 1504 MANUTENÇÃO DA SECRETARIA DE INFRA-ESTRUTURA E SERVIÇOS URBANOS | | 1.775.000,00 | 3.350.000,00 | 5.125.000,00 |
| 15.122.1504.1315.0000 | CONSTRUÇÃO, AMPLIAÇÃO E OU REFORMA DE CRECHES E UNIDADES DE EDUCAÇÃO INFANTIL | | 675.000,00 | | 675.000,00 |
| 15.122.1504.1316.0000 | MELHORIAS E REFORMAS DO MUSEU DA CIDADE E BIBLIOTECA PÚBLICA MUNICIPAL | | 100.000,00 | | 100.000,00 |
| 15.122.1504.1318.0000 | CONSTRUÇÃO, AMPLIAÇÃO E OU REFORMAS DE CEMITÉRIOS | | 100.000,00 | | 100.000,00 |
| 15.122.1504.1319.0000 | CONSTRUÇÃO, REFORMA E ADAPTAÇÃO DE ÁREAS PÚBLICAS PARA GARANTIR ACESSIBILIDADE AOS PORTADORES DE NECESSIDADES ESPECIAIS | | 100.000,00 | | 100.000,00 |
| 15.122.1504.1321.0000 | EXECUÇÃO DE PROJ. DE CASAS POPULARES P/ A POPULAÇÃO DE BAIXA RENDA EM AGLOMERADOS URBANOS NA PERIFERIA, DISTRITO E POVOA | | 100.000,00 | | 100.000,00 |
| 15.122.1504.1322.0000 | CONSTRUÇÃO E RESTAURAÇÃO DE ESGOTOS, GALERIAS, PONTES, CANAIS, MUROS DE ARRIMO E BUEIROS NO MUNICÍPIO | | 150.000,00 | | 150.000,00 |
| 15.122.1504.1323.0000 | CONSTRUÇÃO, REFORMA E/OU AMPLIAÇÃO DE MERCADOS E AÇOUGUES | | 100.000,00 | | 100.000,00 |
| 15.122.1504.1326.0000 | CONSTRUÇÃO, REFORMA E/OU REVITALIZAÇÃO DE PRAÇAS PÚBLICAS | | 100.000,00 | | 100.000,00 |
| 15.122.1504.1327.0000 | CONSTRUÇÃO, REFORMA E AMPLIAÇÃO DE QUADRAS E CAMPOS DE FUTEBOL | | 150.000,00 | | 150.000,00 |
| 15.122.1504.1328.0000 | PERFURAÇÃO DE POÇOS, CONSTRUÇÃO DE AÇUDE, BARREIROS E BARRAGENS | | 100.000,00 | | 100.000,00 |
| 15.122.1504.1329.0000 | CONSTRUÇÃO, REFORMA DE SANITÁRIOS PÚBLICOS E DOMICILIARES | | 100.000,00 | | 100.000,00 |
| 15.122.1504.2171.0000 | GOVERNANÇA E GESTÃO ADMINISTRATIVA DAS AÇÕES VINCULADAS A SECRETARIA DE INFRA-ESTRUTURA E SERVIÇOS URBANOS | | | 3.350.000,00 | 3.350.000,00 |

Fiorilli S/C Ltda. Software - (orcamento8 - 8.25.25.1887 - 18121)
03/10/2022 16:39

Câmara Municipal de Sairé

Aprovado Em 1ª Votação

Em 25/10/2022

Assinatura

Usuário: JC CONSULTORIA

Câmara Municipal de Sairé

Aprovado Em 2ª Votação

Em 02/10/2022

Assinatura

MUNICÍPIO DE SAIRÉ

Rua Coronel José Pessoa, nº s/n - CNPJ:10122307/0001-19

Orçamento Programa - Exercício de 2023

Anexo 06

Page 11

PROGRAMA DE TRABALHO

(Inc. II, § 2º, Art. 2º)

02 PODER EXECUTIVO**06 SECRETARIA DE INFRAESTRUTURA E SERVIÇOS URBANOS**

| Código | Especificação | Operação Especial | Projetos | Atividades | Total |
|-----------------------|---|-------------------|--------------|--------------|--------------|
| 15 122 2501 | ELETRIFICAÇÃO RURAL E URBANA - ILUMINAÇÃO PÚBLICA | | 100.000,00 | | 100.000,00 |
| 15.122.2501.1324.0000 | EXECUÇÃO DE PROJETOS DE ELETRIFICAÇÃO RURAL | | 100.000,00 | | 100.000,00 |
| 15 122 2601 | MELHORANDO ESTRADAS VICINAIS, DAS VIAS PÚBLICAS E RODOVIAS | | 100.000,00 | | 100.000,00 |
| 15.122.2601.1325.0000 | CONSTRUÇÃO, AMPLIAÇÃO E RECUPERAÇÃO DE ESTRADAS | | 100.000,00 | | 100.000,00 |
| 15 122 2704 | OBRAS DE CALÇAMENTO E PAVIMENTAÇÃO DAS RUAS E AVENIDAS DA CIDADE E ZONA RURAL | | 590.000,00 | | 590.000,00 |
| 15.122.2704.1320.0000 | CONST. REPOSIÇÃO DE CALÇAMENTOS, PAVIMENTAÇÃO E RECAPIAMENTO ASFALTICO NO MUNICIPIO E LOTEAMENTOS | | 590.000,00 | | 590.000,00 |
| 15 451 | Infra-Estrutura Urbana | | 5.000,00 | 166.000,00 | 171.000,00 |
| 15 451 1501 | PLANEJAMENTO URBANO | | 5.000,00 | 166.000,00 | 171.000,00 |
| 15.451.1501.1102.0000 | SUPRIMENTOS DE MATERIAIS OU EQUIPAMENTOS PARA A MANUTENÇÃO FUNCIONAL DA UNIDADE | | 5.000,00 | | 5.000,00 |
| 15.451.1501.2169.0000 | GOVERNANÇA E GESTÃO ADMINISTRATIVA DAS AÇÕES VINCULADAS AO PROGRAMA DE PLANEJAMENTO URBANO | | | 166.000,00 | 166.000,00 |
| 15 452 | Serviços Urbanos | | | 20.000,00 | 20.000,00 |
| 15 452 1503 | LIMPEZA PÚBLICA | | | 20.000,00 | 20.000,00 |
| 15.452.1503.2560.0000 | PROGRAMA MORADIA DIGNA | | | 20.000,00 | 20.000,00 |
| 18 | Gestão Ambiental | | | 500.000,00 | 500.000,00 |
| 18 543 | Recuperação de Áreas Degradadas | | | 500.000,00 | 500.000,00 |
| 18 543 1803 | RECICLAGEM E TRATAMENTO DE RESÍDUOS SÓLIDOS | | | 500.000,00 | 500.000,00 |
| 18.543.1803.2365.0000 | MANUTENÇÃO DAS AÇÕES VINCULADAS AO PROGRAMA DE RECICLAGEM E TRATAMENTO DE RESÍDUOS SÓLIDOS | | | 500.000,00 | 500.000,00 |
| 25 | Energia | | | 275.000,00 | 275.000,00 |
| 25 752 | Energia Elétrica | | | 275.000,00 | 275.000,00 |
| 25 752 2501 | ELETRIFICAÇÃO RURAL E URBANA - ILUMINAÇÃO PÚBLICA | | | 275.000,00 | 275.000,00 |
| 25.752.2501.2212.0000 | MANUTENÇÃO DAS AÇÕES VINCULADAS AO PROGRAMA DE ELETRIFICAÇÃO RURAL E ILUMINAÇÃO PÚBLICA. | | | 275.000,00 | 275.000,00 |
| TOTAL | | 0,00 | 4.140.000,00 | 4.311.000,00 | 8.451.000,00 |

Câmara Municipal de Sairé

Aprovado Em 1ª Votação

Em 25/10/2022

Assinatura

Câmara Municipal de Sairé

Aprovado Em 2ª Votação

Em 02/12/2022

Assinatura

MUNICÍPIO DE SAIRÉ

Rua Coronel José Pessoa, nº s/n - CNPJ:10122307/0001-19

Orçamento Programa - Exercício de 2023

Anexo 06

Page 12

PROGRAMA DE TRABALHO

(Inc.II, § 2º, Art.2º)

02 PODER EXECUTIVO

07 SECRETARIA DE DESENVOLVIMENTO ECONÔMICO E TURISMO

| Código | Especificação | Operação Especial | Projetos | Atividades | T o t a l |
|-----------------------|--|-------------------|----------|------------|------------|
| 23 | Comércio e Serviços | | | 296.000,00 | 296.000,00 |
| 23 | 695 Turismo | | | 296.000,00 | 296.000,00 |
| 23 | 695 2301 PROMOÇÃO DO TURISMO | | | 296.000,00 | 296.000,00 |
| 23 695 2301.2211 0000 | GOVERNANÇA E GESTÃO ADMINISTRATIVA VOLTADAS PARA A PROMOÇÃO DO TURISMO | | | 296.000,00 | 296.000,00 |
| TOTAL | | 0,00 | 0,00 | 296.000,00 | 296.000,00 |

Câmara Municipal de Sairé
Aprovado Em 1ª Votação
Em 25/10/2022
Assinatura

Câmara Municipal de Sairé
Aprovado Em 2ª Votação
Em 02/12/2022
Assinatura

MUNICÍPIO DE SAIRÉ

Rua Coronel José Pessoa, nº s/n - CNPJ:10122307/0001-19

Orçamento Programa - Exercício de 2023

Anexo 07

Page 12

**PROGRAMA DE TRABALHO DO GOVERNO
DEMONSTRATIVO DE FUNÇÕES, SUBFUNÇÕES E PROGRAMAS
POR PROJETOS, ATIVIDADES E OPERAÇÕES ESPECIAIS**
(Inc.II, § 2º, Art.2º)

| Código | Especificação | Operação Especial | Projetos | Atividades | Total |
|-----------------------|---|-------------------|-----------|------------|------------|
| 20 | Agricultura | 0,00 | 25.000,00 | 448.500,00 | 473.500,00 |
| 20 | 606 Extensão Rural | 0,00 | 0,00 | 68.500,00 | 68.500,00 |
| 23 | Comércio e Serviços | 0,00 | 0,00 | 326.000,00 | 326.000,00 |
| 23 | 363 Ensino Profissional | 0,00 | 0,00 | 30.000,00 | 30.000,00 |
| 23 | 363 0812 ESTAÇÃO DA JUVENTUDE | 0,00 | 0,00 | 30.000,00 | 30.000,00 |
| 23.363.0812.2008.0000 | GOVERNANÇA E GESTÃO ADMINISTRATIVA FUNDO MUNICIPAL DO IDOSO | 0,00 | 0,00 | 30.000,00 | 30.000,00 |
| 695 | Turismo | 0,00 | 0,00 | 296.000,00 | 296.000,00 |
| 695 | 2301 PROMOÇÃO DO TURISMO | 0,00 | 0,00 | 296.000,00 | 296.000,00 |
| 23.695.2301.2211.0000 | GOVERNANÇA E GESTÃO ADMINISTRATIVA VOLTADAS PARA A PROMOÇÃO DO TURISMO | 0,00 | 0,00 | 296.000,00 | 296.000,00 |
| 25 | Energia | 0,00 | 0,00 | 275.000,00 | 275.000,00 |
| 25 | 752 Energia Elétrica | 0,00 | 0,00 | 275.000,00 | 275.000,00 |
| 25 | 752 2501 ELETRIFICAÇÃO RURAL E URBANA - ILUMINAÇÃO PÚBLICA | 0,00 | 0,00 | 275.000,00 | 275.000,00 |
| 25.752.2501.2212.0000 | MANUTENÇÃO DAS AÇÕES VINCULADAS AO PROGRAMA DE ELETRIFICAÇÃO RURAL E ILUMINAÇÃO PÚBLICA | 0,00 | 0,00 | 275.000,00 | 275.000,00 |
| 26 | Transporte | 0,00 | 25.000,00 | 95.000,00 | 120.000,00 |
| 26 | 122 Administração Geral | 0,00 | 5.000,00 | 40.000,00 | 45.000,00 |
| 26 | 122 2602 GESTÃO DO FUNDO MUNICIPAL DE TRÂNSITO | 0,00 | 5.000,00 | 40.000,00 | 45.000,00 |
| 26.122.2602.1225.0000 | AQUISIÇÃO DE EQUIPAMENTOS DE SEGURANÇA PARA O TRÂNSITO | 0,00 | 5.000,00 | 0,00 | 5.000,00 |
| 26.122.2602.2363.0000 | MANUTENÇÃO DO SISTEMA VIÁRIO E SEGURANÇA NO TRANSPORTE | 0,00 | 0,00 | 40.000,00 | 40.000,00 |
| 26 | 782 Transporte Rodoviário | 0,00 | 20.000,00 | 55.000,00 | 75.000,00 |
| 26 | 782 2601 MELHORANDO ESTRADAS VICINAIS, DAS VIAS PÚBLICAS E RODOVIAS | 0,00 | 20.000,00 | 55.000,00 | 75.000,00 |
| 26.782.2601.1104.0000 | SUPRIMENTOS DE MATERIAIS OU EQUIPAMENTOS PARA A MANUTENÇÃO FUNCIONAL DA UNIDADE | 0,00 | 20.000,00 | 0,00 | 20.000,00 |
| 26.782.2601.2213.0000 | GOVERNANÇA E GESTÃO ADMINISTRATIVA DA UNIDADE | 0,00 | 0,00 | 55.000,00 | 55.000,00 |
| 27 | Desporto e Lazer | 0,00 | 50.000,00 | 100.000,00 | 150.000,00 |
| 27 | 122 Administração Geral | 0,00 | 0,00 | 50.000,00 | 50.000,00 |
| 27 | 122 2702 GESTÃO DE ESPORTE E EVENTOS MUNICIPAIS | 0,00 | 0,00 | 50.000,00 | 50.000,00 |
| 27.122.2702.2214.0000 | GOVERNANÇA E GESTÃO ADMINISTRATIVA DO PROGRAMA DE ESPORTES E EVENTOS | 0,00 | 0,00 | 30.000,00 | 30.000,00 |
| 27.122.2702.2547.0000 | REALIZAÇÃO DE CAMPEONATOS ESPORTIVOS | 0,00 | 0,00 | 20.000,00 | 20.000,00 |
| 27 | 812 Desporto Comunitário | 0,00 | 50.000,00 | 50.000,00 | 100.000,00 |

Fiorilli S/C Ltda. Software - (orcamento8 - 8.25.25.1887 - 18121)

03/10/2022 16:41

Câmara Municipal de Sairé

Aprovado Em 1ª Votação

Em 25/10/2022

Assinatura

Câmara Municipal de Sairé

Aprovado Em 2ª Votação

Em 02/10/2022

Assinatura

Usuário: JC CONSULTORIA

MUNICÍPIO DE SAIRÉ

Rua Coronel José Pessoa, nº s/n - CNPJ:10122307/0001-19

Orçamento Programa - Exercício de 2023

Anexo 07

Page 13

**PROGRAMA DE TRABALHO DO GOVERNO
DEMONSTRATIVO DE FUNÇÕES, SUBFUNÇÕES E PROGRAMAS
POR PROJETOS, ATIVIDADES E OPERAÇÕES ESPECIAIS**
(Inc.II, § 2º, Art.2º)

| Código | Especificação | Operação Especial | Projetos | Atividades | Total |
|-----------------------|--|---------------------|---------------------|----------------------|----------------------|
| 27 | Desporto ■ Lazer | 0,00 | 50.000,00 | 100.000,00 | 150.000,00 |
| 27 | 812 Desporto Comunitário | 0,00 | 50.000,00 | 50.000,00 | 100.000,00 |
| 27 | 812 2702 GESTÃO DE ESPORTE E EVENTOS MUNICIPAIS | 0,00 | 50.000,00 | 50.000,00 | 100.000,00 |
| 27.812.2702.1102.0000 | SUPRIMENTOS DE MATERIAIS OU EQUIPAMENTOS PARA A MANUTENÇÃO FUNCIONAL DA UNIDADE | 0,00 | 50.000,00 | 0,00 | 50.000,00 |
| 27.812.2702.2549.0000 | PREMIAÇÃO DE EVENTOS ESPORTIVOS | 0,00 | 0,00 | 15.000,00 | 15.000,00 |
| 27.812.2702.2550.0000 | APOIO AO DESPORTO AMADOR | 0,00 | 0,00 | 35.000,00 | 35.000,00 |
| 28 | Encargos Especiais | 1.518.000,00 | 0,00 | 0,00 | 1.518.000,00 |
| 28 | 843 Serviço da Dívida Interna | 1.010.000,00 | 0,00 | 0,00 | 1.010.000,00 |
| 28 | 843 0001 OPERAÇÕES ESPECIAIS | 1.010.000,00 | 0,00 | 0,00 | 1.010.000,00 |
| 28.843.0001.0001.0000 | AMORTIZAÇÃO DE DÍVIDAS | 1.010.000,00 | 0,00 | 0,00 | 1.010.000,00 |
| 28 | 846 Outros Encargos Especiais | 508.000,00 | 0,00 | 0,00 | 508.000,00 |
| 28 | 846 0001 OPERAÇÕES ESPECIAIS | 508.000,00 | 0,00 | 0,00 | 508.000,00 |
| 28.846.0001.0002.0000 | CUMPRIMENTO DE SENTENÇAS JUDICIAIS | 158.000,00 | 0,00 | 0,00 | 158.000,00 |
| 28.846.0001.0003.0000 | CONTRIBUIÇÃO PARA O PASEP E OUTROS | 350.000,00 | 0,00 | 0,00 | 350.000,00 |
| 99 | Reserva de Contingência | 0,00 | 0,00 | 1.500.000,00 | 1.500.000,00 |
| 99 | 999 Reserva de Contingência | 0,00 | 0,00 | 1.500.000,00 | 1.500.000,00 |
| 99 | 999 0405 GESTÃO DA SECRETARIA DE ORÇAMENTO E FINANÇAS | 0,00 | 0,00 | 1.500.000,00 | 1.500.000,00 |
| 99.999.0405.2999.0000 | DISPONIBILIDADE DE RECURSO PARA ATENDIMENTO DE PASSIVOS CONTINGENTES (RESERVA DE CONTINGÊNCIA) | 0,00 | 0,00 | 1.500.000,00 | 1.500.000,00 |
| TOTAL | | 1.518.000,00 | 6.873.000,00 | 44.609.000,00 | 53.000.000,00 |

Câmara Municipal de Sairé
Aprovado Em 1ª Votação
Em 25/10/2022
Assinatura

Câmara Municipal de Sairé
Aprovado Em 2ª Votação
Em 02/12/2022
Assinatura

MUNICÍPIO DE SAIRÉ

Rua Coronel José Pessoa, nº s/n - CNPJ:10122307/0001-19

Orçamento Programa - Exercício de 2023

Anexo 08

Page 1

**DESPESA POR FUNÇÃO, SUBFUNÇÃO E PROGRAMAS
CONFORME O VÍNCULO COM OS RECURSOS**

(Inc.II, § 2º, Art.2º)

| Código | Especificação | Ordinário | Vinculado | Adm. Indireta | Total |
|-------------|---|---------------------|----------------------|---------------|----------------------|
| 01 | Legislativa | 2.280.000,00 | | | 2.280.000,00 |
| 01 031 | Ação Legislativa | 2.160.000,00 | | | 2.160.000,00 |
| 01 031 0101 | PROCESSO LEGISLATIVO | 2.160.000,00 | | | 2.160.000,00 |
| 01 124 | Controle Interno | 120.000,00 | | | 120.000,00 |
| 01 124 0101 | PROCESSO LEGISLATIVO | 120.000,00 | | | 120.000,00 |
| 04 | Administração | 4.909.000,00 | | | 4.909.000,00 |
| 04 122 | Administração Geral | 4.894.000,00 | | | 4.894.000,00 |
| 04 122 0401 | SUPERVISÃO E COORDENAÇÃO SUPERIOR | 221.000,00 | | | 221.000,00 |
| 04 122 0403 | GESTÃO DO GABINETE DO PREFEITO | 860.000,00 | | | 860.000,00 |
| 04 122 0404 | GESTÃO DA SECRETARIA DE ADMINISTRAÇÃO E PLANEJAMENTO | 2.241.000,00 | | | 2.241.000,00 |
| 04 122 0405 | GESTÃO DA SECRETARIA DE ORÇAMENTO E FINANÇAS | 1.572.000,00 | | | 1.572.000,00 |
| 04 131 | Comunicação Social | 15.000,00 | | | 15.000,00 |
| 04 131 0402 | COMUNICAÇÃO INSTITUCIONAL E CERIMONIAL | 15.000,00 | | | 15.000,00 |
| 06 | Segurança Pública | 113.000,00 | | | 113.000,00 |
| 06 182 | Defesa Civil | 113.000,00 | | | 113.000,00 |
| 06 182 0403 | GESTÃO DO GABINETE DO PREFEITO | 100.000,00 | | | 100.000,00 |
| 06 182 0601 | POLICIAMENTO CIVIL | 13.000,00 | | | 13.000,00 |
| 08 | Assistência Social | 800.000,00 | 1.800.000,00 | | 2.600.000,00 |
| 08 122 | Administração Geral | 595.000,00 | 304.000,00 | | 899.000,00 |
| 08 122 0004 | APOIO AOS CONSELHOS | | 25.000,00 | | 25.000,00 |
| 08 122 0801 | GESTÃO DA ASSISTÊNCIA SOCIAL | 595.000,00 | 271.000,00 | | 866.000,00 |
| 08 122 0808 | APOIO A ENTIDADES SEM FINS LUCRATIVOS | | 8.000,00 | | 8.000,00 |
| 08 241 | Assistência ao Idoso | 100.000,00 | | | 100.000,00 |
| 08 241 0801 | GESTÃO DA ASSISTÊNCIA SOCIAL | 100.000,00 | | | 100.000,00 |
| 08 243 | Assistência à Criança e ao Adolescente | 100.000,00 | 194.000,00 | | 294.000,00 |
| 08 243 0801 | GESTÃO DA ASSISTÊNCIA SOCIAL | 100.000,00 | 13.000,00 | | 113.000,00 |
| 08 243 0802 | FORTALECIMENTO DA REDE DE PROTEÇÃO SOCIAL BÁSICA | | 181.000,00 | | 181.000,00 |
| 08 244 | Assistência Comunitária | 5.000,00 | 1.171.000,00 | | 1.176.000,00 |
| 08 244 0801 | GESTÃO DA ASSISTÊNCIA SOCIAL | | 9.000,00 | | 9.000,00 |
| 08 244 0802 | FORTALECIMENTO DA REDE DE PROTEÇÃO SOCIAL BÁSICA | | 574.000,00 | | 574.000,00 |
| 08 244 0803 | FORTALECIMENTO DA REDE DE PROTEÇÃO SOCIAL ESPECIAL | | 253.000,00 | | 253.000,00 |
| 08 244 0810 | BENEFÍCIOS EVENTUAIS | | 137.000,00 | | 137.000,00 |
| 08 244 0812 | ESTAÇÃO DA JUVENTUDE | 5.000,00 | | | 5.000,00 |
| 08 244 0814 | INCENTIVO AO APRIMORAMENTO DA GESTÃO DESCENTRALIZADA - IGDSUAS | | 34.000,00 | | 34.000,00 |
| 08 244 0815 | INCENTIVO AO APRIMORAMENTO DA GESTÃO DESCENTRALIZADA DO PBF - BOLSA FAMÍLIA | | 164.000,00 | | 164.000,00 |
| 08 306 | Alimentação e Nutrição | | 131.000,00 | | 131.000,00 |
| 08 306 0816 | PROGRAMA DE SEGURANÇA ALIMENTAR E NUTRICIONAL | | 131.000,00 | | 131.000,00 |
| 10 | Saúde | 368.000,00 | 14.407.000,00 | | 14.775.000,00 |
| 10 122 | Administração Geral | 238.000,00 | 4.720.000,00 | | 4.958.000,00 |
| 10 122 1005 | GESTÃO ADMINISTRATIVA DA SAÚDE E QUALIFICAÇÃO DA GESTÃO DO SUS | 36.000,00 | 4.137.000,00 | | 4.173.000,00 |

Fiorilli S/C Ltda. Software - (orcamento8 - 8.25.25.1887 - 18121)
03/10/2022 16:43Câmara Municipal de Sairé
Aprovado Em 1ª Votação

Em 25/10/2022

Assinatura

Câmara Municipal de Sairé
Aprovado Em 2ª Votação

Em 02/10/2022

Assinatura

Usuário: JC CONSULTORIA

MUNICÍPIO DE SAIRÉ

Rua Coronel José Pessoa, nº s/n - CNPJ:10122307/0001-19

Orçamento Programa

Exercício de 2023

Anexo 06

Page 13

PROGRAMA DE TRABALHO

(Inc.II, § 2º, Art.2º)

02 PODER EXECUTIVO**08 SECRETARIA DE SAÚDE**

| Código | Especificação | Operação Especial | Projetos | Atividades | Total |
|-----------------------|---|---|-----------|------------|------------|
| 10 | Saúde | | 10.000,00 | 565.000,00 | 575.000,00 |
| 10 | 122 | Administração Geral | 10.000,00 | 565.000,00 | 575.000,00 |
| 10 | 122 | 1007 GESTÃO ADMINISTRATIVA DA SECRETARIA DE SAÚDE | 10.000,00 | 565.000,00 | 575.000,00 |
| 10.122.1007.1309.0000 | SUPRIMENTOS DE MATERIAIS OU EQUIPAMENTOS PARA A MANUTENÇÃO FUNCIONAL DA UNIDADE | | 10.000,00 | | 10.000,00 |
| 10.122.1007.2154.0000 | GOVERNANÇA E GESTÃO ADMINISTRATIVA DA SECRETARIA MUNICIPAL DE SAÚDE | | | 565.000,00 | 565.000,00 |
| TOTAL | | 0,00 | 10.000,00 | 565.000,00 | 575.000,00 |

Câmara Municipal de Sairé
Aprovado Em 1ª Votação
Em 25/10/2022
Assinatura

Câmara Municipal de Sairé
Aprovado Em 2ª Votação
Em 02/12/2022
Assinatura

MUNICÍPIO DE SAIRÉ

Rua Coronel José Pessoa, nº s/n - CNPJ:10122307/0001-19

Orçamento Programa - Exercício de 2023

Anexo 06

Page 14

PROGRAMA DE TRABALHO

(Inc.II, § 2º, Art.2º)

02 PODER EXECUTIVO**09 SECRETARIA DE AÇÃO SOCIAL E DA CIDADANIA**

| Código | Especificação | Operação Especial | Projetos | Atividades | Total |
|-----------------------|--|-------------------|-----------|------------|------------|
| 08 | Assistência Social | | 60.000,00 | 535.000,00 | 595.000,00 |
| 08 | 122 Administração Geral | | 60.000,00 | 535.000,00 | 595.000,00 |
| 08 | 122 0801 GESTÃO DA ASSISTÊNCIA SOCIAL | | 60.000,00 | 535.000,00 | 595.000,00 |
| 08.122.0801.1249.0000 | SUPRIMENTOS DE MATERIAIS OU EQUIPAMENTOS PARA A MANUTENÇÃO FUNCIONAL DA UNIDADE VINCULADOS AO FMAS | | 60.000,00 | | 60.000,00 |
| 08.122.0801.2387.0000 | GOVERNANÇA E GESTÃO ADMINISTRATIVA DA SECRETARIA DE ASSISTÊNCIA SOCIAL | | | 535.000,00 | 535.000,00 |
| 14 | Direitos da Cidadania | | | 150.000,00 | 150.000,00 |
| 14 | 422 Direitos Individuais, Coletivos e Difusos | | | 150.000,00 | 150.000,00 |
| | 422 0813 FORTALECIMENTO SÓCIO-POLÍTICO DAS MULHERES | | | 150.000,00 | 150.000,00 |
| 14.422.0813.2362.0000 | MANUTENÇÃO DAS ATIVIDADES DA COORDENADORIA DA MULHER | | | 150.000,00 | 150.000,00 |
| TOTAL | | 0,00 | 60.000,00 | 685.000,00 | 745.000,00 |

Câmara Municipal de Sairé
Aprovado Em 1ª Votação
Em 25/10/2022
Assinatura

Câmara Municipal de Sairé
Aprovado Em 2ª Votação
Em 02/11/2022
Assinatura

MUNICÍPIO DE SAIRÉ

Rua Coronel José Pessoa, nº s/n - CNPJ:10122307/0001-19

Orçamento Programa - Exercício de 2023

Anexo 06

Page 15

PROGRAMA DE TRABALHO

(Inc.II, § 2º, Art.2º)

02 PODER EXECUTIVO**10 SECRETARIA DE AGRICULTURA E MEIO AMBIENTE**

| Código | Especificação | Operação Especial | Projetos | Atividades | T o t a l |
|--------------|---|-------------------|------------|------------|------------|
| 18 | Gestão Ambiental | | 80.000,00 | 15.000,00 | 95.000,00 |
| 18 | 542 Controle Ambiental | | | 15.000,00 | 15.000,00 |
| 18 | 542 1801 GESTÃO AMBIENTAL | | | 15.000,00 | 15.000,00 |
| 18.542.1801 | 2203.0000 MANUTENÇÃO DAS AÇÕES VINCULADAS AO PROGRAMA DE GESTÃO AMBIENTAL | | | 15.000,00 | 15.000,00 |
| 18 | 544 Recursos Hídricos | | 80.000,00 | | 80.000,00 |
| 18 | 544 1802 AMPLIAÇÃO DE RECURSOS HÍDRICOS | | 80.000,00 | | 80.000,00 |
| 18.544.1802 | 1207.0000 AQUISIÇÃO DE VEÍCULO AUTOMOTOR PARA A UNIDADE | | 80.000,00 | | 80.000,00 |
| 20 | Agricultura | | 25.000,00 | 448.500,00 | 473.500,00 |
| 20 | 122 Administração Geral | | 25.000,00 | 250.000,00 | 275.000,00 |
| 20 | 122 2002 GESTÃO DA SECRETARIA DE AGRICULTURA E MEIO AMBIENTE | | 25.000,00 | 250.000,00 | 275.000,00 |
| 20.122.2002 | 1210.0000 SUPRIMENTOS DE MATERIAIS OU EQUIPAMENTOS PARA A MANUTENÇÃO FUNCIONAL DA UNIDADE | | 25.000,00 | | 25.000,00 |
| 20.122.2002 | 2205.0000 GOVERNANÇA E GESTÃO ADMINISTRATIVA DA UNIDADE | | | 250.000,00 | 250.000,00 |
| 20 | 605 Abastecimento | | | 130.000,00 | 130.000,00 |
| 20 | 605 2001 SISTEMA DE DISTRIBUIÇÃO DOS PRODUTOS AGRÍCOLAS | | | 20.000,00 | 20.000,00 |
| 20.605.2001 | 2204.0000 MANUTENÇÃO DAS AÇÕES VINCULADAS AO PROGRAMA; CONSERVAÇÃO DE MERCADOS, AÇOUGUES | | | 20.000,00 | 20.000,00 |
| 20 | 605 2002 GESTÃO DA SECRETARIA DE AGRICULTURA E MEIO AMBIENTE | | | 110.000,00 | 110.000,00 |
| 20.605.2002 | 2398.0000 ABASTECIMENTO EMERGENCIAL DE ÁGUA POR MEIO DE CAMINHÕES PIPA | | | 110.000,00 | 110.000,00 |
| 20 | 606 Extensão Rural | | | 68.500,00 | 68.500,00 |
| 20 | 606 2002 GESTÃO DA SECRETARIA DE AGRICULTURA E MEIO AMBIENTE | | | 57.500,00 | 57.500,00 |
| 20.606.2002 | 2206.0000 MANUTENÇÃO DAS AÇÕES VINCULADAS AO PROGRAMA DE APOIO AO DESENVOLVIMENTO DO SETOR AGROPECUÁRIO | | | 42.500,00 | 42.500,00 |
| 20.606.2002 | 2392.0000 APOIO AO CAMPONÊS, ATRAVÉS DE PREPARAÇÃO DE SOLO E/OU ARAÇÃO DE TERRA | | | 15.000,00 | 15.000,00 |
| 20 | 606 2003 PROGRAMA NACIONAL DE AGRICULTURA FAMILIAR | | | 11.000,00 | 11.000,00 |
| 20.606.2003 | 2207.0000 MANUTENÇÃO DAS AÇÕES VINCULADAS AO PROGRAMA AGRICULTURA FAMILIAR | | | 11.000,00 | 11.000,00 |
| TOTAL | | 0,00 | 105.000,00 | 463.500,00 | 568.500,00 |

Câmara Municipal de Sairé
Aprovado Em 1ª Votação

Em 25/10/2022

Assinatura

Câmara Municipal de Sairé
Aprovado Em 2ª Votação

Em 02/12/2022

Assinatura

MUNICÍPIO DE SAIRÉ

Rua Coronel José Pessoa, nº s/n - CNPJ:10122307/0001-19

Orçamento Programa - Exercício de 2023

Anexo 06

Page 16

PROGRAMA DE TRABALHO

(Inc.II, § 2º, Art.2º)

| 02 PODER EXECUTIVO | | | | | |
|--------------------------------|--|-------------------|----------|------------|-----------|
| 11 FUNDO MUNICIPAL DE TRÂNSITO | | | | | |
| Código | Especificação | Operação Especial | Projetos | Atividades | Total |
| 26 | Transporte | | 5.000,00 | 40.000,00 | 45.000,00 |
| 26 | 122 Administração Geral | | 5.000,00 | 40.000,00 | 45.000,00 |
| 26 | 122 2602 GESTÃO DO FUNDO MUNICIPAL DE TRÂNSITO | | 5.000,00 | 40.000,00 | 45.000,00 |
| 26.122.2602.1225.0000 | AQUISIÇÃO DE EQUIPAMENTOS DE SEGURANÇA PARA O TRÂNSITO | | 5.000,00 | | 5.000,00 |
| 26.122.2602.2363.0000 | MANUTENÇÃO DO SISTEMA VIÁRIO E SEGURANÇA NO TRANSPORTE | | | 40.000,00 | 40.000,00 |
| TOTAL | | 0,00 | 5.000,00 | 40.000,00 | 45.000,00 |

Câmara Municipal de Sairé
Aprovado Em 1ª Votação
Em 25/10/2022
Assinatura

Câmara Municipal de Sairé
Aprovado Em 2ª Votação
Em 02/12/2022
Assinatura

MUNICÍPIO DE SAIRÉ

Rua Coronel José Pessoa, nº s/n - CNPJ:10122307/0001-19

Orçamento Programa - Exercício de 2023

Anexo 06

Page 17

PROGRAMA DE TRABALHO

(Inc.II, § 2º, Art.2º)

02 PODER EXECUTIVO**12 SECRETARIA MUNICIPAL DE TRANSPORTES**

| Código | Especificação | Operação Especial | Projetos | Atividades | Total |
|-----------------------|---|-------------------|-----------|------------|-----------|
| 26 | Transporte | | 20.000,00 | 55.000,00 | 75.000,00 |
| 26 | 782 Transporte Rodoviário | | 20.000,00 | 55.000,00 | 75.000,00 |
| 26 | 782 2601 MELHORANDO ESTRADAS VICINAIS, DAS VIAS PÚBLICAS E RODOVIAS | | 20.000,00 | 55.000,00 | 75.000,00 |
| 26.782.2601.1104.0000 | SUPRIMENTOS DE MATERIAIS OU EQUIPAMENTOS PARA A MANUTENÇÃO FUNCIONAL DA UNIDADE | | 20.000,00 | | 20.000,00 |
| 26.782.2601.2213.0000 | GOVERNANÇA E GESTÃO ADMINISTRATIVA DA UNIDADE | | | 55.000,00 | 55.000,00 |
| TOTAL | | 0,00 | 20.000,00 | 55.000,00 | 75.000,00 |

Câmara Municipal de Sairé
Aprovado Em 1ª Votação
Em 25/10/2022
Assinatura

Câmara Municipal de Sairé
Aprovado Em 2ª Votação
Em 02/12/2022
Assinatura

MUNICÍPIO DE SAIRÉ

Rua Coronel José Pessoa, nº s/n - CNPJ:10122307/0001-19

Orçamento Programa - Exercício de 2023

Anexo 06

Page 18

PROGRAMA DE TRABALHO

(Inc.II, § 2º, Art.2º)

02 PODER EXECUTIVO

13 SECRETARIA MUNICIPAL DE JUVENTUDE

| Código | Especificação | Operação Especial | Projetos | Atividades | Total |
|-----------------------|---|-------------------|----------|------------|-----------|
| 08 | Assistência Social | | 5.000,00 | | 5.000,00 |
| 08 | 244 Assistência Comunitária | | 5.000,00 | | 5.000,00 |
| 08 | 244 0812 ESTAÇÃO DA JUVENTUDE | | 5.000,00 | | 5.000,00 |
| 08.244.0812.1183.0000 | SUPRIMENTOS DE MATERIAIS OU EQUIPAMENTOS PARA A MANUTENÇÃO FUNCIONAL DA UNIDADE | | 5.000,00 | | 5.000,00 |
| 23 | Comércio e Serviços | | | 30.000,00 | 30.000,00 |
| 23 | 363 Ensino Profissional | | | 30.000,00 | 30.000,00 |
| 23 | 363 0812 ESTAÇÃO DA JUVENTUDE | | | 30.000,00 | 30.000,00 |
| 23.363.0812.2008.0000 | GOVERNANÇA E GESTÃO ADMINISTRATIVA FUNDO MUNICIPAL DO IDOSO | | | 30.000,00 | 30.000,00 |
| TOTAL | | 0,00 | 5.000,00 | 30.000,00 | 35.000,00 |

Câmara Municipal de Sairé
Aprovado Em 1ª Votação
Em 25/10/2022
Assinatura

Câmara Municipal de Sairé
Aprovado Em 2ª Votação
Em 05/12/2022
Assinatura

MUNICÍPIO DE SAIRÉ

Rua Coronel José Pessoa, nº s/n - CNPJ.10122307/0001-19

Orçamento Programa - Exercício de 2023

Anexo 06

Page 19

PROGRAMA DE TRABALHO

(Inc.II, § 2º, Art.2º)

| 03 ENTIDADE SUPERVISIONADA | | | | | |
|----------------------------------|--|-------------------|------------|---------------|---------------|
| 14 SECRETARIA MUNICIPAL DE SAÚDE | | | | | |
| Código | Especificação | Operação Especial | Projetos | Atividades | T o t a l |
| 10 | Saúde | | 950.000,00 | 13.050.000,00 | 14.000.000,00 |
| 10 | 122 Administração Geral | | 325.000,00 | 3.858.000,00 | 4.183.000,00 |
| 10 | 122 1005 GESTÃO ADMINISTRATIVA DA SAÚDE E QUALIFICAÇÃO DA GESTÃO DO SUS | | 325.000,00 | 3.848.000,00 | 4.173.000,00 |
| 10.122.1005.1189.0000 | EXECUÇÃO DE OBRAS PARA A GESTÃO DA SAÚDE | | 82.000,00 | | 82.000,00 |
| 10.122.1005.1190.0000 | AQUISIÇÃO DE VEÍCULOS, MÁQUINAS, MÓVEIS E EQUIPAMENTOS PARA A SAÚDE E QUALIFICAÇÃO DA GESTÃO DO SUS | | 75.000,00 | | 75.000,00 |
| 10.122.1005.1259.0000 | ENFRENTAMENTO DA EMERGÊNCIA COVID-19 - | | 168.000,00 | | 168.000,00 |
| 10.122.1005.2152.0000 | APRIMORAMENTO DA GESTÃO DO SISTEMA ÚNICO DE SAÚDE | | | 3.612.000,00 | 3.612.000,00 |
| 10.122.1005.2173.0000 | GOVERNANÇA E GESTÃO ADMINISTRATIVA DO FMS | | | 40.000,00 | 40.000,00 |
| 10.122.1005.2400.0000 | ENFRENTAMENTO DA EMERGÊNCIA DO COVID-19 | | | 196.000,00 | 196.000,00 |
| 10 | 122 1006 CONSELHO MUNICIPAL DE SAÚDE | | | 10.000,00 | 10.000,00 |
| 10.122.1006.2153.0000 | GESTÃO PARTICIPATIVA DO SISTEMA ÚNICO DE SAÚDE - CONSELHO MUNICIPAL DE SAÚDE | | | 10.000,00 | 10.000,00 |
| 10 | 301 Atenção Primária | | 387.000,00 | 4.710.000,00 | 5.097.000,00 |
| 10 | 301 1001 GESTÃO ADMINISTRATIVA ATENÇÃO PRIMÁRIA | | 387.000,00 | 4.710.000,00 | 5.097.000,00 |
| 10.301.1001.1139.0000 | AQUISIÇÃO DE VEÍCULOS, MÁQUINAS, MÓVEIS E EQUIPAMENTOS PARA A ATENÇÃO PRIMÁRIA | | 315.000,00 | | 315.000,00 |
| 10.301.1001.1145.0000 | EXECUÇÃO DE OBRAS PARA ATENÇÃO PRIMÁRIA | | 72.000,00 | | 72.000,00 |
| 10.301.1001.2145.0000 | DESENVOLVIMENTO DAS AÇÕES DO PROGRAMA SAÚDE BUCAL | | | 41.000,00 | 41.000,00 |
| 10.301.1001.2146.0000 | MANUTENÇÃO DAS AÇÕES DE ATENÇÃO PRIMÁRIA | | | 4.053.000,00 | 4.053.000,00 |
| 10.301.1001.2185.0000 | MANUTENÇÃO DAS AÇÕES DO PROGRAMA AGENTE COMUNITÁRIOS DE SAÚDE - ACS | | | 550.000,00 | 550.000,00 |
| 10.301.1001.2397.0000 | MANUTENÇÃO DO PROGRAMA MAIS MÉDICOS | | | 66.000,00 | 66.000,00 |
| 10 | 302 Assistência Hospitalar e Ambulatorial | | 162.000,00 | 4.147.000,00 | 4.309.000,00 |
| 10 | 302 1002 ASSISTÊNCIA DE MÉDIA E ALTA COMPLEXIDADE HOSPITALAR E AMBULATORIAL | | 162.000,00 | 4.147.000,00 | 4.309.000,00 |
| 10.302.1002.1140.0000 | EXECUÇÃO DE OBRAS PARA A ASSISTÊNCIA DA REDE ATENÇÃO ESPECIALIZADA | | 52.000,00 | | 52.000,00 |
| 10.302.1002.1141.0000 | AQUISIÇÃO DE VEÍCULOS, MÁQUINAS, MÓVEIS E EQUIPAMENTOS P/ A ASSISTÊNCIA DA REDE DE ATENÇÃO ESPECIALIZADA | | 110.000,00 | | 110.000,00 |
| 10.302.1002.2143.0000 | TRATAMENTO FORA DOMICÍLIO - TFD | | | 20.000,00 | 20.000,00 |
| 10.302.1002.2144.0000 | DESENVOLVIMENTO DAS AÇÕES DO CAPS - CENTRO DE ATENÇÃO PSICOSSOCIAL | | | 30.000,00 | 30.000,00 |
| 10.302.1002.2147.0000 | DESENVOLVIMENTO DAS AÇÕES DE MÉDIA E ALTA COMPLEXIDADE E ATENÇÃO ESPECIALIZADA | | | 4.032.000,00 | 4.032.000,00 |
| 10.302.1002.2572.0000 | DESCARTE DE RESÍDUOS DE SERVIÇOS HOSPITALARES | | | 65.000,00 | 65.000,00 |
| 10 | 303 Suporte Profilático e Terapêutico | | 27.000,00 | 140.000,00 | 167.000,00 |
| 10 | 303 1003 ASSISTÊNCIA FARMACÊUTICA | | 27.000,00 | 140.000,00 | 167.000,00 |
| 10.303.1003.1186.0000 | REESTRUTURAÇÃO DA ASSISTÊNCIA FARMACÊUTICA | | 27.000,00 | | 27.000,00 |
| 10.303.1003.2148.0000 | MANUTENÇÃO DA ASSISTÊNCIA FARMACÊUTICA BÁSICA | | | 133.000,00 | 133.000,00 |
| 10.303.1003.2149.0000 | MANUTENÇÃO DA ASSISTÊNCIA FARMACÊUTICA COMPLEMENTAR | | | 7.000,00 | 7.000,00 |

Fiorilli S/C Ltda. Software - (orcamento8 - 8.25.25.1887 - 18121)

03/10/2022 16:39

Usuário: JC CONSULTORIA

Câmara Municipal de Sairé
Aprovado Em 1ª Votação
Em 25/10/2022
 Assinatura

Câmara Municipal de Sairé
Aprovado Em 2ª Votação
Em 02/10/2022
 Assinatura

MUNICÍPIO DE SAIRÉ

Rua Coronel José Pessoa, nº s/n - CNPJ:10122307/0001-19

Orçamento Programa - Exercício de 2023

Anexo 06

Page 20

PROGRAMA DE TRABALHO

(Inc.II, § 2º, Art.2º)

03 ENTIDADE SUPERVISIONADA**14 SECRETARIA MUNICIPAL DE SAÚDE**

| Código | Especificação | Operação Especial | Projetos | Atividades | Total |
|-----------------------|---|-------------------|------------|---------------|---------------|
| 10 304 | Vigilância Sanitária | | 22.000,00 | 46.000,00 | 68.000,00 |
| 10 304 1004 | VIGILÂNCIA EM SAÚDE | | 22.000,00 | 46.000,00 | 68.000,00 |
| 10.304.1004.1188.0000 | AQUISIÇÃO DE VEÍCULOS, MÁQUINAS, MÓVEIS E EQUIPAMENTOS PARA A VIGILÂNCIA EM SAÚDE | | 22.000,00 | | 22.000,00 |
| 10.304.1004.2150.0000 | MANUTENÇÃO DAS AÇÕES DE VIGILÂNCIA SANITÁRIA | | | 46.000,00 | 46.000,00 |
| 10 305 | Vigilância Epidemiológica | | 27.000,00 | 125.000,00 | 152.000,00 |
| 10 305 1004 | VIGILÂNCIA EM SAÚDE | | 27.000,00 | 125.000,00 | 152.000,00 |
| 10.305.1004.1187.0000 | EXECUÇÃO DE OBRAS PARA A VIGILÂNCIA EM SAÚDE | | 27.000,00 | | 27.000,00 |
| 10.305.1004.2151.0000 | ADMINISTRAÇÃO E GESTÃO DE SERVIÇOS DE VIGILÂNCIA EM SAÚDE | | | 125.000,00 | 125.000,00 |
| 10 306 | Alimentação e Nutrição | | | 24.000,00 | 24.000,00 |
| 10 306 1005 | GESTÃO ADMINISTRATIVA DA SAÚDE E QUALIFICAÇÃO DA GESTÃO DO SUS | | | 24.000,00 | 24.000,00 |
| 10.306.1005.2390.0000 | ADMINISTRAÇÃO DE INSUMOS DE ALIMENTAÇÃO E NUTRIÇÃO PARA A SAÚDE | | | 24.000,00 | 24.000,00 |
| TOTAL | | 0,00 | 950.000,00 | 13 050.000,00 | 14.000.000,00 |

Câmara Municipal de Sairé
Aprovado Em 1ª Votação
Em 25/10/2022
Assinatura

Câmara Municipal de Sairé
Aprovado Em 2ª Votação
Em 02/12/2022
Assinatura

MUNICÍPIO DE SAIRÉ

Rua Coronel José Pessoa, nº s/n - CNPJ:10122307/0001-19

Orçamento Programa - Exercício de 2023

Anexo 06

Page 21

PROGRAMA DE TRABALHO

(Inc.II, § 2º, Art.2º)

03 ENTIDADE SUPERVISIONADA**15 FUNDO MUNICIPAL DE ASSISTÊNCIA SOCIAL**

| Código | Especificação | Operação Especial | Projetos | Atividades | Total |
|-----------------------|--|-------------------|------------|--------------|--------------|
| 08 | Assistência Social | | 255.000,00 | 1.745.000,00 | 2.000.000,00 |
| 08 | 122 Administração Geral | | 45.000,00 | 259.000,00 | 304.000,00 |
| 08 | 122 0004 APOIO AOS CONSELHOS | | 10.000,00 | 15.000,00 | 25.000,00 |
| 08.122.0004.1261.0000 | SUPRIMENTO DE MATERIAIS OU EQUIPAMENTOS PARA O CONSELHO MUNICIPAL DE ASSISTÊNCIA SOCIAL | | 10.000,00 | | 10.000,00 |
| 08.122.0004.2524.0000 | GOVERNANÇA E GESTÃO ADMINISTRATIVA DO CONSELHO MUNICIPAL DE ASSISTÊNCIA SOCIAL | | | 15.000,00 | 15.000,00 |
| 08 | 122 0801 GESTÃO DA ASSISTÊNCIA SOCIAL | | 35.000,00 | 236.000,00 | 271.000,00 |
| 08.122.0801.1247.0000 | CONSTRUÇÃO, AMPLIAÇÃO E REFORMAS NO PRÉDIO DA SECRETARIA DE ASSISTÊNCIA SOCIAL | | 20.000,00 | | 20.000,00 |
| 08.122.0801.1248.0000 | SUPRIMENTO DE MATERIAIS OU EQUIPAMENTOS PARA A SECRETARIA MUNICIPAL DE ASSIST. SOCIAL | | 15.000,00 | | 15.000,00 |
| 08.122.0801.2386.0000 | GOVERNANÇA E GESTÃO ADMINISTRATIVA DO FMAS | | | 223.000,00 | 223.000,00 |
| 08.122.0801.2497.0000 | PROMOÇÃO DE FÓRUMS E CONFERÊNCIAS | | | 13.000,00 | 13.000,00 |
| 08 | 122 0808 APOIO A ENTIDADES SEM FINS LUCRATIVOS | | | 8.000,00 | 8.000,00 |
| 08.122.0808.2389.0000 | SUBVENÇÕES À ENTIDADES ASSISTENCIAIS SEM FINS LUCRATIVOS | | | 8.000,00 | 8.000,00 |
| 08 | 241 Assistência ao Idoso | | 20.000,00 | 80.000,00 | 100.000,00 |
| 08 | 241 0801 GESTÃO DA ASSISTÊNCIA SOCIAL | | 20.000,00 | 80.000,00 | 100.000,00 |
| 08.241.0801.1101.0000 | SUPRIMENTOS DE MATERIAIS OU EQUIPAMENTOS PARA A MANUTENÇÃO FUNCIONAL DO FUNDO MUNICIPAL DO IDOSO | | 10.000,00 | | 10.000,00 |
| 08.241.0801.1330.0000 | REFORMA, AMPLIAÇÃO OU CONSTRUÇÃO DE CENTRO DE CONVIVÊNCIA DO IDOSO | | 10.000,00 | | 10.000,00 |
| 08.241.0801.2008.0000 | GOVERNANÇA E GESTÃO ADMINISTRATIVA FUNDO MUNICIPAL DO IDOSO | | | 36.000,00 | 36.000,00 |
| 08.241.0801.2561.0000 | OFICINAS DE CAPACITAÇÃO E ALFABETIZAÇÃO PARA IDOSOS | | | 15.000,00 | 15.000,00 |
| 08.241.0801.2562.0000 | PROGRAMA DE ATIVIDADES DE MELHORIA A SAÚDE DO IDOSO | | | 15.000,00 | 15.000,00 |
| 08.241.0801.2563.0000 | REALIZAÇÕES DE SERVIÇOS E AÇÕES EM PARCERIAS COM ENTIDADES GOVERNAMENTAIS E NÃO GOVERNAMENTAIS | | | 14.000,00 | 14.000,00 |
| 08 | 243 Assistência à Criança e ao Adolescente | | 3.000,00 | 291.000,00 | 294.000,00 |

Câmara Municipal de Sairé
Aprovado Em 1ª Votação
Em 25/10/2022
Assinatura

Câmara Municipal de Sairé
Aprovado Em 2ª Votação
Em 02/12/2022
Assinatura

MUNICÍPIO DE SAIRÉ

Rua Coronel José Pessoa, nº s/n - CNPJ:10122307/0001-19

Orçamento Programa - Exercício de 2023

Anexo 06

Page 22

PROGRAMA DE TRABALHO

(Inc.II, § 2º, Art.2º)

03 ENTIDADE SUPERVISIONADA**15 FUNDO MUNICIPAL DE ASSISTÊNCIA SOCIAL**

| Código | Especificação | Operação Especial | Projetos | Atividades | Total |
|-----------------------|--|-------------------|------------|------------|--------------|
| 08 243 0801 | GESTÃO DA ASSISTÊNCIA SOCIAL | | 3.000,00 | 110.000,00 | 113.000,00 |
| 08.243.0801.1331.0000 | SUPRIMENTOS DE MATERIAIS OU EQUIPAMENTOS PARA A MANUTENÇÃO DO FMDCA | | 3.000,00 | | 3.000,00 |
| 08.243.0801.2498.0000 | AEPETI - ERRADICAÇÃO DO TRABALHO INFANTIL | | | 13.000,00 | 13.000,00 |
| 08.243.0801.2557.0000 | PROGRAMA DE CURSOS E OFICINAS PROFISSIONALIZANTES | | | 3.000,00 | 3.000,00 |
| 08.243.0801.2559.0000 | CONCESSÃO DE PRÊMIOS POR ATIVIDADES DO FMDDCA | | | 3.000,00 | 3.000,00 |
| 08.243.0801.2564.0000 | GOVERNANÇA E GESTÃO ADMINISTRATIVA DO FMDCA | | | 25.000,00 | 25.000,00 |
| 08.243.0801.2565.0000 | PROGRAMA DE DIVULGAÇÃO DO ESTATUTO DA CRIANÇA E DO ADOLESCENTE | | | 10.000,00 | 10.000,00 |
| 08.243.0801.2566.0000 | PROGRAMA DE CAMPANHAS EDUCATIVAS | | | 10.000,00 | 10.000,00 |
| 08.243.0801.2567.0000 | CONFERÊNCIAS, CAPACITAÇÃO, TREINAMENTOS E QUALIFICAÇÃO DOS CONSELHEIROS DE DIREITOS TITULARES E SUPLENTE | | | 25.000,00 | 25.000,00 |
| 08.243.0801.2568.0000 | PROCESSO ELEITORAL DE ESCOLHA UNIFICADO PARA MEMBROS DO CONSELHO TUTELAR | | | 11.000,00 | 11.000,00 |
| 08.243.0801.2569.0000 | REALIZAÇÕES DE SERVIÇOS E AÇÕES EM PARCERIAS COM ENTIDADES GOVERNAMENTAIS E NÃO GOVERNAMENTAIS | | | 7.000,00 | 7.000,00 |
| 08.243.0801.2570.0000 | IMPLANTAÇÃO E MANUTENÇÃO DA "CASA DOS CONSELHOS" | | | 3.000,00 | 3.000,00 |
| 08 243 0802 | FORTALECIMENTO DA REDE DE PROTEÇÃO SOCIAL BÁSICA | | | 181.000,00 | 181.000,00 |
| 08.243.0802.2371.0000 | MANUTENÇÃO DAS ATIVIDADES DO PROGRAMA PRIMEIRA INFÂNCIA - CRIANÇA FELIZ | | | 173.000,00 | 173.000,00 |
| 08.243.0802.2372.0000 | MANUTENÇÃO DAS ATIVIDADES DO PROGRAMA BPC NA ESCOLA | | | 8.000,00 | 8.000,00 |
| 08 244 | Assistência Comunitária | | 176.000,00 | 995.000,00 | 1.171.000,00 |
| 08 244 0801 | GESTÃO DA ASSISTÊNCIA SOCIAL | | | 9.000,00 | 9.000,00 |
| 08.244.0801.2401.0000 | SERVIÇO DE PROTEÇÃO EM SITUAÇÕES DE EMERGÊNCIA | | | 9.000,00 | 9.000,00 |
| 08 244 0802 | FORTALECIMENTO DA REDE DE PROTEÇÃO SOCIAL BÁSICA | | 82.000,00 | 492.000,00 | 574.000,00 |
| 08.244.0802.1231.0000 | CONSTRUÇÃO, REFORMAS E/OU AMPLIAÇÃO DOS PRÉDIOS PARA CRAS/SCFV | | 32.000,00 | | 32.000,00 |
| 08.244.0802.1232.0000 | SUPRIMENTO DE MATERIAIS OU EQUIPAMENTOS PARA A MANUTENÇÃO DO CRAS/SCFV | | 50.000,00 | | 50.000,00 |
| 08.244.0802.2369.0000 | SERVIÇOS DA PROTEÇÃO SOCIAL BÁSICA - CRAS/SCFV | | | 492.000,00 | 492.000,00 |
| 08 244 0803 | FORTALECIMENTO DA REDE DE PROTEÇÃO SOCIAL ESPECIAL | | 39.000,00 | 214.000,00 | 253.000,00 |
| 08.244.0803.1235.0000 | CONSTRUÇÃO, AMPLIAÇÃO E REFORMAS DE CREAS - PAEFI | | 20.000,00 | | 20.000,00 |
| 08.244.0803.1236.0000 | SUPRIMENTO DE MATERIAIS OU EQUIPAMENTOS PARA A MANUTENÇÃO DO CREAS | | 19.000,00 | | 19.000,00 |
| 08.244.0803.2373.0000 | SERVIÇOS DE PROTEÇÃO SOCIAL ESPECIAL - CREAS | | | 199.000,00 | 199.000,00 |
| 08.244.0803.2499.0000 | MANUTENÇÃO E AMPLIAÇÃO DO ACESSUAS TRABALHO | | | 15.000,00 | 15.000,00 |
| 08 244 0810 | BENEFÍCIOS EVENTUAIS | | | 137.000,00 | 137.000,00 |
| 08.244.0810.2384.0000 | BENEFÍCIOS EVENTUAIS | | | 137.000,00 | 137.000,00 |

Câmara Municipal de Sairé

Aprovado Em 1ª Votação

Em 25/10/2022

Assinatura

Câmara Municipal de Sairé

Aprovado Em 2ª Votação

Em 02/11/2022

Assinatura

MUNICÍPIO DE SAIRÉ

Rua Coronel José Pessoa, nº s/n - CNPJ:10122307/0001-19

Orçamento Programa - Exercício de 2023

Anexo 06

Page 23

PROGRAMA DE TRABALHO

(Inc.II, § 2º, Art.2º)

| 03 ENTIDADE SUPERVISIONADA | | | | | |
|--|---|-------------------|--------------|---------------|---------------|
| 15 FUNDO MUNICIPAL DE ASSISTÊNCIA SOCIAL | | | | | |
| Código | Especificação | Operação Especial | Projetos | Atividades | T o t a l |
| 08 244 0814 | INCENTIVO AO APRIMORAMENTO DA GESTÃO DESCENTRALIZADA - IGDSUAS | | 22.000,00 | 12.000,00 | 34.000,00 |
| 08.244.0814.1241.0000 | CONSTRUÇÃO, AMPLIAÇÃO E REFORMAS DE SEDE PARA O IGD SUAS | | 9.000,00 | | 9.000,00 |
| 08.244.0814.1242.0000 | SUPRIMENTO DE MATERIAIS OU EQUIPAMENTOS PARA A MANUTENÇÃO DO IGD-SUAS | | 13.000,00 | | 13.000,00 |
| 08.244.0814.2379.0000 | GOVERNANÇA E GESTÃO ADMINISTRATIVA DO IGD-SUAS | | | 12.000,00 | 12.000,00 |
| 08 244 0815 | INCENTIVO AO APRIMORAMENTO DA GESTÃO DESCENTRALIZADA DO PBF - BOLSA FAMÍLIA | | 33.000,00 | 131.000,00 | 164.000,00 |
| 08.244.0815.1243.0000 | CONSTRUÇÃO, AMPLIAÇÃO E REFORMAS DE SEDE PARA O PROGRAMA AUXÍLIO BRASIL | | 8.000,00 | | 8.000,00 |
| 08.244.0815.1244.0000 | SUPRIMENTO DE MATERIAIS OU EQUIPAMENTOS PARA A MANUTENÇÃO DO PROGRAMA AUXÍLIO BRASIL | | 25.000,00 | | 25.000,00 |
| 08.244.0815.2380.0000 | GOVERNANÇA E GESTÃO ADMINISTRATIVA DO PROGRAMA DE GESTÃO DESCENTRALIZADA - AUXÍLIO BRASIL | | | 131.000,00 | 131.000,00 |
| 08 306 | Alimentação e Nutrição | | 11.000,00 | 120.000,00 | 131.000,00 |
| 08 306 0816 | PROGRAMA DE SEGURANÇA ALIMENTAR E NUTRICIONAL | | 11.000,00 | 120.000,00 | 131.000,00 |
| 08.306.0816.1332.0000 | SUPRIMENTO DE MATERIAIS E EQUIPAMENTOS PARA A COZINHA COMUNITÁRIA | | 11.000,00 | | 11.000,00 |
| 08.306.0816.2385.0000 | MANUTENÇÃO DAS ATIVIDADES VINCULADAS AO PROGRAMA DE SEGURANÇA ALIMENTAR E NUTRICIONAL | | | 20.000,00 | 20.000,00 |
| 08.306.0816.2571.0000 | MANUTENÇÃO DA COZINHA COMUNITÁRIA | | | 100.000,00 | 100.000,00 |
| TOTAL | | 0,00 | 255.000,00 | 1.745.000,00 | 2.000.000,00 |
| TOTAL GERAL | | 1.518.000,00 | 6.873.000,00 | 44.609.000,00 | 53.000.000,00 |

Câmara Municipal de Sairé
Aprovado Em 1ª Votação
Em 25/10/2022
Assinatura

Câmara Municipal de Sairé
Aprovado Em 2ª Votação
Em 02/12/2022
Assinatura

MUNICÍPIO DE SAIRÉ

Rua Coronel José Pessoa, nº s/n - CNPJ:10122307/0001-19

Orçamento Programa - Exercício de 2023

Anexo 07

Page 1

**PROGRAMA DE TRABALHO DO GOVERNO
DEMONSTRATIVO DE FUNÇÕES, SUBFUNÇÕES E PROGRAMAS
POR PROJETOS, ATIVIDADES E OPERAÇÕES ESPECIAIS**

(Inc.II, § 2º, Art.2º)

| Código | Especificação | Operação Especial | Projetos | Atividades | Total |
|-----------------------|--|-------------------|------------|--------------|--------------|
| 01 | Legislativa | 0,00 | 138.000,00 | 2.142.000,00 | 2.280.000,00 |
| 01 | 031 Ação Legislativa | 0,00 | 132.000,00 | 2.028.000,00 | 2.160.000,00 |
| 01 | 031 0101 PROCESSO LEGISLATIVO | 0,00 | 132.000,00 | 2.028.000,00 | 2.160.000,00 |
| 01.031.0101.1001.0000 | AQUISIÇÃO DE VEÍCULOS AUTOMOTOR PARA O LEGISLATIVO | 0,00 | 70.000,00 | 0,00 | 70.000,00 |
| 01.031.0101.1002.0000 | SUPRIMENTO DE MATERIAIS OU EQUIPAMENTOS PARA MANUTENÇÃO FUNCIONAL DO LEGISLATIVO | 0,00 | 25.000,00 | 0,00 | 25.000,00 |
| 01.031.0101.1003.0000 | AMPLIAÇÃO, REFORMAS E ADEQUAÇÕES DA SEDE DO LEGISLATIVO | 0,00 | 37.000,00 | 0,00 | 37.000,00 |
| 01.031.0101.2001.0000 | GOVERNANÇA E GESTÃO ADMINISTRATIVA DO LEGISLATIVO | 0,00 | 0,00 | 487.000,00 | 487.000,00 |
| 01.031.0101.2002.0000 | FOLHA DE PESSOAL E ENCARGOS SOCIAIS DOS SERVIDORES COMMISSIONADOS DO LEGISLATIVO | 0,00 | 0,00 | 435.000,00 | 435.000,00 |
| 01.031.0101.2003.0000 | FOLHA DE PESSOAL E ENCARGOS SOCIAIS DOS VEREADORES DO LEGISLATIVO | 0,00 | 0,00 | 933.000,00 | 933.000,00 |
| 01.031.0101.2004.0000 | PAGAMENTO DE VERBA DE NATUREZA INDENIZATÓRIA AO PRESIDENTE DO LEGISLATIVO | 0,00 | 0,00 | 100.000,00 | 100.000,00 |
| 01.031.0101.2005.0000 | CONTRIBUIÇÃO PARA ENTIDADES REPRESENTANTES | 0,00 | 0,00 | 6.000,00 | 6.000,00 |
| 01.031.0101.3000.0000 | DIVULGAÇÃO DOS ATOS DO PODER LEGISLATIVO E EVENTOS | 0,00 | 0,00 | 18.000,00 | 18.000,00 |
| 01.031.0101.3002.0000 | MANUTENÇÃO DAS ATIVIDADES DE CERIMONIAL | 0,00 | 0,00 | 9.000,00 | 9.000,00 |
| 01.031.0101.3003.0000 | IMPLANTAÇÃO DE SISTEMA DE HIPERMÍDIA INTERLIGADO NA INTERNET E REDES SOCIAIS PARA TRANSMISSÃO DAS SESSÕES DA CÂMARA. | 0,00 | 0,00 | 37.000,00 | 37.000,00 |
| 01.031.0101.3004.0000 | AÇÕES DE CAPACITAÇÃO DE SERVIDORES E VEREADORES NA MODALIDADE PRESENCIAL E A DISTÂNCIA | 0,00 | 0,00 | 3.000,00 | 3.000,00 |
| 01 | 124 Controle Interno | 0,00 | 6.000,00 | 114.000,00 | 120.000,00 |
| 01 | 124 0101 PROCESSO LEGISLATIVO | 0,00 | 6.000,00 | 114.000,00 | 120.000,00 |
| 01.124.0101.1004.0000 | EQUIPAR O SISTEMA DE CONTROLE INTERNO DO PODER LEGISLATIVO | 0,00 | 6.000,00 | 0,00 | 6.000,00 |
| 01.124.0101.2007.0000 | MANUTENÇÃO DO SISTEMA DE CONTROLE INTERNO DO PODER LEGISLATIVO | 0,00 | 0,00 | 114.000,00 | 114.000,00 |
| 04 | Administração | 0,00 | 215.000,00 | 4.694.000,00 | 4.909.000,00 |
| 04 | 122 Administração Geral | 0,00 | 215.000,00 | 4.679.000,00 | 4.894.000,00 |
| 04 | 122 0401 SUPERVISÃO E COORDENAÇÃO SUPERIOR | 0,00 | 50.000,00 | 171.000,00 | 221.000,00 |
| 04.122.0401.1308.0000 | AQUISIÇÃO DE MÓVEIS E EQUIPAMENTOS DIVERSOS PARA SCI | 0,00 | 50.000,00 | 0,00 | 50.000,00 |
| 04.122.0401.2009.0000 | IMPLANTAÇÃO E MANUTENÇÃO DA OUVIDORIA MUNICIPAL | 0,00 | 0,00 | 31.000,00 | 31.000,00 |
| 04.122.0401.2553.0000 | MANUTENÇÃO DAS ATIVIDADES DO SCI - SISTEMA DE CONTROLE INTERNO | 0,00 | 0,00 | 140.000,00 | 140.000,00 |
| 04 | 122 0403 GESTÃO DO GABINETE DO PREFEITO | 0,00 | 20.000,00 | 840.000,00 | 860.000,00 |
| 04.122.0403.1102.0000 | SUPRIMENTOS DE MATERIAIS OU EQUIPAMENTOS PARA A MANUTENÇÃO FUNCIONAL DA UNIDADE | 0,00 | 10.000,00 | 0,00 | 10.000,00 |
| 04.122.0403.1307.0000 | AQUISIÇÃO DE VEÍCULO E EQUIPAMENTOS DIVERSOS PARA O CONSELHO TUTELAR | 0,00 | 10.000,00 | 0,00 | 10.000,00 |
| 04.122.0403.2012.0000 | GOVERNANÇA E GESTÃO ADMINISTRATIVA DO GABINETE DO PREFEITO | 0,00 | 0,00 | 615.000,00 | 615.000,00 |
| 04.122.0403.2013.0000 | MANUTENÇÃO DO CONSELHO TUTELAR DO MUNICÍPIO | 0,00 | 0,00 | 180.000,00 | 180.000,00 |
| 04.122.0403.2551.0000 | DESPESAS COM OUTROS ENTES FEDERADOS | 0,00 | 0,00 | 25.000,00 | 25.000,00 |
| 04.122.0403.2552.0000 | CONTRIBUIÇÃO PARA AMUPE/CNM E OUTROS | 0,00 | 0,00 | 20.000,00 | 20.000,00 |

Câmara Municipal de Sairé
Aprovado Em 1ª Votação
Em 25/10/2022
Assinatura

Câmara Municipal de Sairé
Aprovado Em 2ª Votação
Em 02/12/2022
Assinatura

MUNICÍPIO DE SAIRÉ

Rua Coronel José Pessoa, nº s/n - CNPJ 10122307/0001-19

Orçamento Programa - Exercício de 2023

Anexo 07

Page 2

**PROGRAMA DE TRABALHO DO GOVERNO
DEMONSTRATIVO DE FUNCÕES, SUBFUNÇÕES E PROGRAMAS
POR PROJETOS, ATIVIDADES E OPERAÇÕES ESPECIAIS**
(Inc.II, § 2º, Art.2º)

| Código | Especificação | Operação Especial | Projetos | Atividades | Total |
|-----------------------|---|-------------------|------------|--------------|--------------|
| 04 | Administração | 0,00 | 215 000,00 | 4.694.000,00 | 4.909.000,00 |
| 04 | 122 Administração Geral | 0,00 | 215.000,00 | 4.679.000,00 | 4.894.000,00 |
| 04 | 122 0404 GESTÃO DA SECRETARIA DE ADMINISTRAÇÃO E PLANEJAMENTO | 0,00 | 115.000,00 | 2.126.000,00 | 2.241.000,00 |
| 04.122.0404.1104.0000 | SUPRIMENTOS DE MATERIAIS OU EQUIPAMENTOS PARA A MANUTENÇÃO FUNCIONAL DA UNIDADE | 0,00 | 115.000,00 | 0,00 | 115.000,00 |
| 04.122.0404.2016.0000 | GOVERNANÇA E GESTÃO ADMINISTRATIVA DA UNIDADE DE PATRIMÔNIO | 0,00 | 0,00 | 40.000,00 | 40.000,00 |
| 04.122.0404.2017.0000 | GOVERNANÇA E GESTÃO ADMINISTRATIVA DE SERVIÇOS GERAIS | 0,00 | 0,00 | 306.000,00 | 306.000,00 |
| 04.122.0404.2018.0000 | RECURSOS PARA REGULARIZAR PRECATÓRIOS | 0,00 | 0,00 | 70.000,00 | 70.000,00 |
| 04.122.0404.2019.0000 | GOVERNANÇA E GESTÃO ADMINISTRATIVA DA ADMINISTRAÇÃO E PLANEJAMENTO | 0,00 | 0,00 | 1.465.000,00 | 1.465.000,00 |
| 04.122.0404.2554.0000 | GESTÃO DAS QUESTÕES JURÍDICAS DE INTERESSE DO MUNICÍPIO | 0,00 | 0,00 | 210.000,00 | 210.000,00 |
| 04.122.0404.2555.0000 | AÇÕES DE CAPACITAÇÃO DE SERVIDORES E GESTORES NA MODALIDADE PRESENCIAL E A DISTANCIA | 0,00 | 0,00 | 15.000,00 | 15.000,00 |
| 04.122.0404.2556.0000 | IMPLANTAÇÃO DE SISTEMA DE HIPERMÍDIA INTERLIGADO NA INTERNET E REDES SOCIAIS PARA DIVULGAÇÃO INSTITUCIONAL DA UNIDADE | 0,00 | 0,00 | 20.000,00 | 20.000,00 |
| 04 | 122 0405 GESTÃO DA SECRETARIA DE ORÇAMENTO E FINANÇAS | 0,00 | 30.000,00 | 1.542.000,00 | 1.572.000,00 |
| 04.122.0405.1104.0000 | SUPRIMENTOS DE MATERIAIS OU EQUIPAMENTOS PARA A MANUTENÇÃO FUNCIONAL DA UNIDADE | 0,00 | 30.000,00 | 0,00 | 30.000,00 |
| 04.122.0405.2021.0000 | GOVERNANÇA E GESTÃO ADMINISTRATIVA DO ORÇAMENTO E FINANÇAS | 0,00 | 0,00 | 1.542.000,00 | 1.542.000,00 |
| 04 | 131 Comunicação Social | 0,00 | 0,00 | 15.000,00 | 15.000,00 |
| 04 | 131 0402 COMUNICAÇÃO INSTITUCIONAL E CERIMONIAL | 0,00 | 0,00 | 15.000,00 | 15.000,00 |
| 04.131.0402.2011.0000 | PUBLICIDADE E DIVULGAÇÃO DE ATOS INSTITUCIONAIS DO GOVERNO MUNICIPAL | 0,00 | 0,00 | 15.000,00 | 15.000,00 |
| 06 | Segurança Pública | 0,00 | 0,00 | 113.000,00 | 113.000,00 |
| 06 | 182 Defesa Civil | 0,00 | 0,00 | 113.000,00 | 113.000,00 |
| 06 | 182 0403 GESTÃO DO GABINETE DO PREFEITO | 0,00 | 0,00 | 100.000,00 | 100.000,00 |
| 06.182.0403.2015.0000 | MANUTENÇÃO E MODERNIZAÇÃO DO PROGRAMA DE DEFESA CIVIL | 0,00 | 0,00 | 100.000,00 | 100.000,00 |
| 06 | 182 0601 POLICIAMENTO CIVIL | 0,00 | 0,00 | 13.000,00 | 13.000,00 |
| 06.182.0601.2022.0000 | MANUTENÇÃO, IMPLANTAÇÃO DOS SERVIÇOS DA GUARDA MUNICIPAL | 0,00 | 0,00 | 13.000,00 | 13.000,00 |
| 08 | Assistência Social | 0,00 | 320.000,00 | 2.280.000,00 | 2.600.000,00 |
| 08 | 122 Administração Geral | 0,00 | 105.000,00 | 794.000,00 | 899.000,00 |
| 08 | 122 0004 APOIO AOS CONSELHOS | 0,00 | 10.000,00 | 15.000,00 | 25.000,00 |
| 08.122.0004.1261.0000 | SUPRIMENTO DE MATERIAIS OU EQUIPAMENTOS PARA O CONSELHO MUNICIPAL DE ASSISTÊNCIA SOCIAL | 0,00 | 10.000,00 | 0,00 | 10.000,00 |
| 08.122.0004.2524.0000 | GOVERNANÇA E GESTÃO ADMINISTRATIVA DO CONSELHO MUNICIPAL DE ASSISTÊNCIA SOCIAL | 0,00 | 0,00 | 15.000,00 | 15.000,00 |

Câmara Municipal de Sairé
Aprovado Em 1ª Votação
Em 25/10/2022
Assinatura

Câmara Municipal de Sairé
Aprovado Em 2ª Votação
Em 02/10/2022
Assinatura

MUNICÍPIO DE SAIRÉ

Rua Coronel José Pessoa, nº s/n - CNPJ:10122307/0001-19

Orçamento Programa - Exercício de 2023

Anexo 07

Page 3

**PROGRAMA DE TRABALHO DO GOVERNO
DEMONSTRATIVO DE FUNÇÕES, SUBFUNÇÕES E PROGRAMAS
POR PROJETOS, ATIVIDADES E OPERAÇÕES ESPECIAIS**

(Inc.II, § 2º, Art.2º)

| Código | Especificação | Operação Especial | Projetos | Atividades | Total |
|-----------------------|--|-------------------|------------|--------------|--------------|
| 08 | Assistência Social | 0,00 | 320.000,00 | 2.280.000,00 | 2.600.000,00 |
| 08 | 122 Administração Geral | 0,00 | 105.000,00 | 794.000,00 | 899.000,00 |
| 08 | 122 0801 GESTÃO DA ASSISTÊNCIA SOCIAL | 0,00 | 95.000,00 | 771.000,00 | 866.000,00 |
| 08.122.0801.1247.0000 | CONSTRUÇÃO, AMPLIAÇÃO E REFORMAS NO PRÉDIO DA SECRETARIA DE ASSISTÊNCIA SOCIAL | 0,00 | 20.000,00 | 0,00 | 20.000,00 |
| 08.122.0801.1248.0000 | SUPRIMENTO DE MATERIAIS OU EQUIPAMENTOS PARA A SECRETARIA MUNICIPAL DE ASSIST. SOCIAL | 0,00 | 15.000,00 | 0,00 | 15.000,00 |
| 08.122.0801.1249.0000 | SUPRIMENTOS DE MATERIAIS OU EQUIPAMENTOS PARA A MANUTENÇÃO FUNCIONAL DA UNIDADE VINCULADOS AO FMAS | 0,00 | 60.000,00 | 0,00 | 60.000,00 |
| 08.122.0801.2386.0000 | GOVERNANÇA E GESTÃO ADMINISTRATIVA DO FMAS | 0,00 | 0,00 | 223.000,00 | 223.000,00 |
| 08.122.0801.2387.0000 | GOVERNANÇA E GESTÃO ADMINISTRATIVA DA SECRETARIA DE ASSISTÊNCIA SOCIAL | 0,00 | 0,00 | 535.000,00 | 535.000,00 |
| 08.122.0801.2497.0000 | PROMOÇÃO DE FÓRUMS E CONFERÊNCIAS | 0,00 | 0,00 | 13.000,00 | 13.000,00 |
| 08 | 122 0808 APOIO A ENTIDADES SEM FINS LUCRATIVOS | 0,00 | 0,00 | 8.000,00 | 8.000,00 |
| 08.122.0808.2389.0000 | SUBVENÇÕES À ENTIDADES ASSISTENCIAIS SEM FINS LUCRATIVOS | 0,00 | 0,00 | 8.000,00 | 8.000,00 |
| 08 | 241 Assistência ao Idoso | 0,00 | 20.000,00 | 80.000,00 | 100.000,00 |
| 08 | 241 0801 GESTÃO DA ASSISTÊNCIA SOCIAL | 0,00 | 20.000,00 | 80.000,00 | 100.000,00 |
| 08.241.0801.1101.0000 | SUPRIMENTOS DE MATERIAIS OU EQUIPAMENTOS PARA A MANUTENÇÃO FUNCIONAL DO FUNDO MUNICIPAL DO IDOSO | 0,00 | 10.000,00 | 0,00 | 10.000,00 |
| 08.241.0801.1330.0000 | REFORMA, AMPLIAÇÃO OU CONSTRUÇÃO DE CENTRO DE CONVIVÊNCIA DO IDOSO | 0,00 | 10.000,00 | 0,00 | 10.000,00 |
| 08.241.0801.2008.0000 | GOVERNANÇA E GESTÃO ADMINISTRATIVA FUNDO MUNICIPAL DO IDOSO | 0,00 | 0,00 | 36.000,00 | 36.000,00 |
| 08.241.0801.2561.0000 | OFICINAS DE CAPACITAÇÃO E ALFABETIZAÇÃO PARA IDOSOS | 0,00 | 0,00 | 15.000,00 | 15.000,00 |
| 08.241.0801.2562.0000 | PROGRAMA DE ATIVIDADES DE MELHORIA A SAÚDE DO IDOSO | 0,00 | 0,00 | 15.000,00 | 15.000,00 |
| 08.241.0801.2563.0000 | REALIZAÇÕES DE SERVIÇOS E AÇÕES EM PARCERIAS COM ENTIDADES GOVERNAMENTAIS E NÃO GOVERNAMENTAIS | 0,00 | 0,00 | 14.000,00 | 14.000,00 |
| 08 | 243 Assistência à Criança e ao Adolescente | 0,00 | 3.000,00 | 291.000,00 | 294.000,00 |
| 08 | 243 0801 GESTÃO DA ASSISTÊNCIA SOCIAL | 0,00 | 3.000,00 | 110.000,00 | 113.000,00 |
| 08.243.0801.1331.0000 | SUPRIMENTOS DE MATERIAIS OU EQUIPAMENTOS PARA A MANUTENÇÃO DO FMDCA | 0,00 | 3.000,00 | 0,00 | 3.000,00 |
| 08.243.0801.2498.0000 | AEPETI - ERRADICAÇÃO DO TRABALHO INFANTIL | 0,00 | 0,00 | 13.000,00 | 13.000,00 |
| 08.243.0801.2557.0000 | PROGRAMA DE CURSOS E OFICINAS PROFISSIONALIZANTES | 0,00 | 0,00 | 3.000,00 | 3.000,00 |
| 08.243.0801.2559.0000 | CONCESSÃO DE PRÊMIOS POR ATIVIDADES DO FMDCA | 0,00 | 0,00 | 3.000,00 | 3.000,00 |
| 08.243.0801.2564.0000 | GOVERNANÇA E GESTÃO ADMINISTRATIVA DO FMDCA | 0,00 | 0,00 | 25.000,00 | 25.000,00 |
| 08.243.0801.2565.0000 | PROGRAMA DE DIVULGAÇÃO DO ESTATUTO DA CRIANÇA E DO ADOLESCENTE | 0,00 | 0,00 | 10.000,00 | 10.000,00 |
| 08.243.0801.2566.0000 | PROGRAMA DE CAMPANHAS EDUCATIVAS | 0,00 | 0,00 | 10.000,00 | 10.000,00 |
| 08.243.0801.2567.0000 | CONFERÊNCIAS, CAPACITAÇÃO, TREINAMENTOS E QUALIFICAÇÃO DOS CONSELHEIROS DE DIREITOS TITULARES E SUPLENTE | 0,00 | 0,00 | 25.000,00 | 25.000,00 |
| 08.243.0801.2568.0000 | PROCESSO ELEITORAL DE ESCOLHA UNIFICADO PARA MEMBROS DO CONSELHO TUTELAR | 0,00 | 0,00 | 11.000,00 | 11.000,00 |
| 08.243.0801.2569.0000 | REALIZAÇÕES DE SERVIÇOS E AÇÕES EM PARCERIAS COM ENTIDADES GOVERNAMENTAIS E NÃO GOVERNAMENTAIS | 0,00 | 0,00 | 7.000,00 | 7.000,00 |
| 08.243.0801.2570.0000 | IMPLANTAÇÃO E MANUTENÇÃO DA "CASA DOS CONSELHOS" | 0,00 | 0,00 | 3.000,00 | 3.000,00 |
| 08 | 243 0802 FORTALECIMENTO DA REDE DE PROTEÇÃO SOCIAL BÁSICA | 0,00 | 0,00 | 181.000,00 | 181.000,00 |
| 08.243.0802.2371.0000 | MANUTENÇÃO DAS ATIVIDADES DO PROGRAMA PRIMEIRA INFÂNCIA - CRIANÇA FELIZ | 0,00 | 0,00 | 173.000,00 | 173.000,00 |
| 08.243.0802.2372.0000 | MANUTENÇÃO DAS ATIVIDADES DO PROGRAMA BPC NA ESCOLA | 0,00 | 0,00 | 8.000,00 | 8.000,00 |
| 08 | 244 Assistência Comunitária | 0,00 | 181.000,00 | 995.000,00 | 1.176.000,00 |

Fiorilli S/C Ltda. Software - (orcamento8 - 8.25.25.1887 - 18121)

03/10/2022 16:41

Câmara Municipal de Sairé

Aprovado Em 1ª Votação

Em 25/10/2022

Assinatura

Câmara Municipal de Sairé

Aprovado Em 2ª Votação

Em 02/12/2022

Assinatura

Usuário: JC CONSULTORIA

MUNICÍPIO DE SAIRÉ

Rua Coronel José Pessoa, nº s/n - CNPJ:10122307/0001-19

Orçamento Programa - Exercício de 2023

Anexo 07

Page 4

**PROGRAMA DE TRABALHO DO GOVERNO
DEMONSTRATIVO DE FUNÇÕES, SUBFUNÇÕES E PROGRAMAS
POR PROJETOS, ATIVIDADES E OPERAÇÕES ESPECIAIS**
(Inc.II, § 2º, Art.2º)

| Código | Especificação | Operação Especial | Projetos | Atividades | Total |
|-----------------------|---|-------------------|--------------|---------------|---------------|
| 08 | Assistência Social | 0,00 | 320.000,00 | 2.280.000,00 | 2.600.000,00 |
| 08 | 244 Assistência Comunitária | 0,00 | 181.000,00 | 995.000,00 | 1.176.000,00 |
| 08 | 244 0801 GESTÃO DA ASSISTÊNCIA SOCIAL | 0,00 | 0,00 | 9.000,00 | 9.000,00 |
| 08.244.0801.2401.0000 | SERVIÇO DE PROTEÇÃO EM SITUAÇÕES DE EMERGÊNCIA | 0,00 | 0,00 | 9.000,00 | 9.000,00 |
| 08 | 244 0802 FORTALECIMENTO DA REDE DE PROTEÇÃO SOCIAL BÁSICA | 0,00 | 82.000,00 | 492.000,00 | 574.000,00 |
| 08.244.0802.1231.0000 | CONSTRUÇÃO, REFORMAS E/OU AMPLIAÇÃO DOS PRÉDIOS PARA CRAS/SCFV | 0,00 | 32.000,00 | 0,00 | 32.000,00 |
| 08.244.0802.1232.0000 | SUPRIMENTO DE MATERIAIS OU EQUIPAMENTOS PARA A MANUTENÇÃO DO CRAS/SCFV | 0,00 | 50.000,00 | 0,00 | 50.000,00 |
| 08.244.0802.2369.0000 | SERVIÇOS DA PROTEÇÃO SOCIAL BÁSICA - CRAS/SCFV | 0,00 | 0,00 | 492.000,00 | 492.000,00 |
| 08 | 244 0803 FORTALECIMENTO DA REDE DE PROTEÇÃO SOCIAL ESPECIAL | 0,00 | 39.000,00 | 214.000,00 | 253.000,00 |
| 08.244.0803.1235.0000 | CONSTRUÇÃO, AMPLIAÇÃO E REFORMAS DE CREAS - PAEFI | 0,00 | 20.000,00 | 0,00 | 20.000,00 |
| 08.244.0803.1236.0000 | SUPRIMENTO DE MATERIAIS OU EQUIPAMENTOS PARA A MANUTENÇÃO DO CREAS | 0,00 | 19.000,00 | 0,00 | 19.000,00 |
| 08.244.0803.2373.0000 | SERVIÇOS DE PROTEÇÃO SOCIAL ESPECIAL - CREAS | 0,00 | 0,00 | 199.000,00 | 199.000,00 |
| 08.244.0803.2499.0000 | MANUTENÇÃO E AMPLIAÇÃO DO ACESSO AO TRABALHO | 0,00 | 0,00 | 15.000,00 | 15.000,00 |
| 08 | 244 0810 BENEFÍCIOS EVENTUAIS | 0,00 | 0,00 | 137.000,00 | 137.000,00 |
| 08.244.0810.2384.0000 | BENEFÍCIOS EVENTUAIS | 0,00 | 0,00 | 137.000,00 | 137.000,00 |
| 08 | 244 0812 ESTAÇÃO DA JUVENTUDE | 0,00 | 5.000,00 | 0,00 | 5.000,00 |
| 08.244.0812.1183.0000 | SUPRIMENTOS DE MATERIAIS OU EQUIPAMENTOS PARA A MANUTENÇÃO FUNCIONAL DA UNIDADE | 0,00 | 5.000,00 | 0,00 | 5.000,00 |
| 08 | 244 0814 INCENTIVO AO APRIMORAMENTO DA GESTÃO DESCENTRALIZADA - IGD SUAS | 0,00 | 22.000,00 | 12.000,00 | 34.000,00 |
| 08.244.0814.1241.0000 | CONSTRUÇÃO, AMPLIAÇÃO E REFORMAS DE SEDE PARA O IGD SUAS | 0,00 | 9.000,00 | 0,00 | 9.000,00 |
| 08.244.0814.1242.0000 | SUPRIMENTO DE MATERIAIS OU EQUIPAMENTOS PARA A MANUTENÇÃO DO IGD-SUAS | 0,00 | 13.000,00 | 0,00 | 13.000,00 |
| 08.244.0814.2379.0000 | GOVERNANÇA E GESTÃO ADMINISTRATIVA DO IGD-SUAS | 0,00 | 0,00 | 12.000,00 | 12.000,00 |
| 08 | 244 0815 INCENTIVO AO APRIMORAMENTO DA GESTÃO DESCENTRALIZADA DO PBF - BOLSA FAMÍLIA | 0,00 | 33.000,00 | 131.000,00 | 164.000,00 |
| 08.244.0815.1243.0000 | CONSTRUÇÃO, AMPLIAÇÃO E REFORMAS DE SEDE PARA O PROGRAMA AUXÍLIO BRASIL | 0,00 | 8.000,00 | 0,00 | 8.000,00 |
| 08.244.0815.1244.0000 | SUPRIMENTO DE MATERIAIS OU EQUIPAMENTOS PARA A MANUTENÇÃO DO PROGRAMA AUXÍLIO BRASIL | 0,00 | 25.000,00 | 0,00 | 25.000,00 |
| 08.244.0815.2380.0000 | GOVERNANÇA E GESTÃO ADMINISTRATIVA DO PROGRAMA DE GESTÃO DESCENTRALIZADA - AUXÍLIO BRASIL | 0,00 | 0,00 | 131.000,00 | 131.000,00 |
| 08 | 306 Alimentação e Nutrição | 0,00 | 11.000,00 | 120.000,00 | 131.000,00 |
| 08 | 306 0816 PROGRAMA DE SEGURANÇA ALIMENTAR E NUTRICIONAL | 0,00 | 11.000,00 | 120.000,00 | 131.000,00 |
| 08.306.0816.1332.0000 | SUPRIMENTO DE MATERIAIS E EQUIPAMENTOS PARA A COZINHA COMUNITÁRIA | 0,00 | 11.000,00 | 0,00 | 11.000,00 |
| 08.306.0816.2385.0000 | MANUTENÇÃO DAS ATIVIDADES VINCULADAS AO PROGRAMA DE SEGURANÇA ALIMENTAR E NUTRICIONAL | 0,00 | 0,00 | 20.000,00 | 20.000,00 |
| 08.306.0816.2571.0000 | MANUTENÇÃO DA COZINHA COMUNITÁRIA | 0,00 | 0,00 | 100.000,00 | 100.000,00 |
| 10 | Saúde | 0,00 | 1.160.000,00 | 13.615.000,00 | 14.775.000,00 |
| 10 | 122 Administração Geral | 0,00 | 535.000,00 | 4.423.000,00 | 4.958.000,00 |

Câmara Municipal de Sairé

Aprovado Em 1ª Votação

Em 25/10/2022

Assinatura

Câmara Municipal de Sairé

Aprovado Em 2ª Votação

Em 02/12/2022

Assinatura

MUNICÍPIO DE SAIRÉ

Rua Coronel José Pessoa. nº s/n - CNPJ:10122307/0001-19

Orçamento Programa - Exercício de 2023

Anexo 07

Page 5

**PROGRAMA DE TRABALHO DO GOVERNO
DEMONSTRATIVO DE FUNCÕES, SUBFUNÇÕES E PROGRAMAS
POR PROJETOS, ATIVIDADES E OPERAÇÕES ESPECIAIS**

(Inc.II, § 2º, Art.2º)

| Código | Especificação | Operação Especial | Projetos | Atividades | Total |
|-----------------------|--|-------------------|--------------|---------------|---------------|
| 10 | Saúde | 0,00 | 1.160.000,00 | 13.615.000,00 | 14.775.000,00 |
| 10 | 122 Administração Geral | 0,00 | 535.000,00 | 4.423.000,00 | 4.958.000,00 |
| 10 | 122 1005 GESTÃO ADMINISTRATIVA DA SAÚDE E QUALIFICAÇÃO DA GESTÃO DO SUS | 0,00 | 325.000,00 | 3.848.000,00 | 4.173.000,00 |
| 10.122.1005.1189.0000 | EXECUÇÃO DE OBRAS PARA A GESTÃO DA SAÚDE | 0,00 | 82.000,00 | 0,00 | 82.000,00 |
| 10.122.1005.1190.0000 | AQUISIÇÃO DE VEÍCULOS, MÁQUINAS, MÓVEIS E EQUIPAMENTOS PARA A SAÚDE E QUALIFICAÇÃO DA GESTÃO DO SUS | 0,00 | 75.000,00 | 0,00 | 75.000,00 |
| 10.122.1005.1259.0000 | ENFRENTAMENTO DA EMERGÊNCIA COVID-19 - | 0,00 | 168.000,00 | 0,00 | 168.000,00 |
| 10.122.1005.2152.0000 | APRIMORAMENTO DA GESTÃO DO SISTEMA ÚNICO DE SAÚDE | 0,00 | 0,00 | 3.612.000,00 | 3.612.000,00 |
| 10.122.1005.2173.0000 | GOVERNANÇA E GESTÃO ADMINISTRATIVA DO FMS | 0,00 | 0,00 | 40.000,00 | 40.000,00 |
| 10.122.1005.2400.0000 | ENFRENTAMENTO DA EMERGÊNCIA DO COVID-19 | 0,00 | 0,00 | 196.000,00 | 196.000,00 |
| 122 | 1006 CONSELHO MUNICIPAL DE SAÚDE | 0,00 | 0,00 | 10.000,00 | 10.000,00 |
| 122.1006.2153.0000 | GESTÃO PARTICIPATIVA DO SISTEMA ÚNICO DE SAÚDE - CONSELHO MUNICIPAL DE SAÚDE | 0,00 | 0,00 | 10.000,00 | 10.000,00 |
| 10 | 122 1007 GESTÃO ADMINISTRATIVA DA SECRETARIA DE SAÚDE | 0,00 | 10.000,00 | 565.000,00 | 575.000,00 |
| 10.122.1007.1309.0000 | SUPRIMENTOS DE MATERIAIS OU EQUIPAMENTOS PARA A MANUTENÇÃO FUNCIONAL DA UNIDADE | 0,00 | 10.000,00 | 0,00 | 10.000,00 |
| 10.122.1007.2154.0000 | GOVERNANÇA E GESTÃO ADMINISTRATIVA DA SECRETARIA MUNICIPAL DE SAÚDE | 0,00 | 0,00 | 565.000,00 | 565.000,00 |
| 10 | 122 1008 INVESTIMENTOS NA ÁREA DA SAÚDE DO MUNICÍPIO | 0,00 | 200.000,00 | 0,00 | 200.000,00 |
| 10.122.1008.1313.0000 | CONSTRUÇÃO, AMPLIAÇÃO E OU REFORMA DE UNIDADES DE SAÚDE | 0,00 | 200.000,00 | 0,00 | 200.000,00 |
| 10 | 301 Atenção Primária | 0,00 | 387.000,00 | 4.710.000,00 | 5.097.000,00 |
| 10 | 301 1001 GESTÃO ADMINISTRATIVA ATENÇÃO PRIMÁRIA | 0,00 | 387.000,00 | 4.710.000,00 | 5.097.000,00 |
| 10.301.1001.1139.0000 | AQUISIÇÃO DE VEÍCULOS, MÁQUINAS, MÓVEIS E EQUIPAMENTOS PARA A ATENÇÃO PRIMÁRIA | 0,00 | 315.000,00 | 0,00 | 315.000,00 |
| 10.301.1001.1145.0000 | EXECUÇÃO DE OBRAS PARA ATENÇÃO PRIMÁRIA | 0,00 | 72.000,00 | 0,00 | 72.000,00 |
| 10.301.1001.2145.0000 | DESENVOLVIMENTO DAS AÇÕES DO PROGRAMA SAÚDE BUCAL | 0,00 | 0,00 | 41.000,00 | 41.000,00 |
| 10.301.1001.2146.0000 | MANUTENÇÃO DAS AÇÕES DE ATENÇÃO PRIMÁRIA | 0,00 | 0,00 | 4.053.000,00 | 4.053.000,00 |
| 10.301.1001.2185.0000 | MANUTENÇÃO DAS AÇÕES DO PROGRAMA AGENTE COMUNITÁRIOS DE SAÚDE - ACS | 0,00 | 0,00 | 550.000,00 | 550.000,00 |
| 10.301.1001.2397.0000 | MANUTENÇÃO DO PROGRAMA MAIS MÉDICOS | 0,00 | 0,00 | 66.000,00 | 66.000,00 |
| 10 | 302 Assistência Hospitalar e Ambulatorial | 0,00 | 162.000,00 | 4.147.000,00 | 4.309.000,00 |
| 10 | 302 1002 ASSISTÊNCIA DE MÉDIA E ALTA COMPLEXIDADE HOSPITALAR E AMBULATORIAL | 0,00 | 162.000,00 | 4.147.000,00 | 4.309.000,00 |
| 10.302.1002.1140.0000 | EXECUÇÃO DE OBRAS PARA A ASSISTÊNCIA DA REDE ATENÇÃO ESPECIALIZADA | 0,00 | 52.000,00 | 0,00 | 52.000,00 |
| 10.302.1002.1141.0000 | AQUISIÇÃO DE VEÍCULOS, MÁQUINAS, MÓVEIS E EQUIPAMENTOS P/ A ASSISTÊNCIA DA REDE DE ATENÇÃO ESPECIALIZADA | 0,00 | 110.000,00 | 0,00 | 110.000,00 |
| 10.302.1002.2143.0000 | TRATAMENTO FORA DOMICÍLIO - TFD | 0,00 | 0,00 | 20.000,00 | 20.000,00 |
| 10.302.1002.2144.0000 | DESENVOLVIMENTO DAS AÇÕES DO CAPS - CENTRO DE ATENÇÃO PSICOSSOCIAL | 0,00 | 0,00 | 30.000,00 | 30.000,00 |
| 10.302.1002.2147.0000 | DESENVOLVIMENTO DAS AÇÕES DE MÉDIA E ALTA COMPLEXIDADE E ATENÇÃO ESPECIALIZADA | 0,00 | 0,00 | 4.032.000,00 | 4.032.000,00 |
| 10.302.1002.2572.0000 | DESCARTE DE RESÍDUOS DE SERVIÇOS HOSPITALARES | 0,00 | 0,00 | 65.000,00 | 65.000,00 |
| 10 | 303 Suporte Profilático e Terapêutico | 0,00 | 27.000,00 | 140.000,00 | 167.000,00 |

Câmara Municipal de Sairé
Aprovado Em 1ª Votação

Em 25/10/2022

Assinatura

Câmara Municipal de Sairé

Aprovado Em 2ª Votação

Em 02/12/2022

Assinatura

MUNICÍPIO DE SAIRÉ

Rua Coronel José Pessoa, nº s/n - CNPJ:10122307/0001-19

Orçamento Programa - Exercício de 2023

Anexo 07

Page 6

PROGRAMA DE TRABALHO DO GOVERNO DEMONSTRATIVO DE FUNÇÕES, SUBFUNÇÕES E PROGRAMAS POR PROJETOS, ATIVIDADES E OPERAÇÕES ESPECIAIS (Inc.II, § 2º, Art.2º)

| Código | Especificação | Operação Especial | Projetos | Atividades | Total |
|-----------------------|---|-------------------|--------------|---------------|---------------|
| 10 | Saúde | 0,00 | 1.160.000,00 | 13.615.000,00 | 14.775.000,00 |
| 10 | 303 Suporte Profilático e Terapêutico | 0,00 | 27.000,00 | 140.000,00 | 167.000,00 |
| 10 | 303 1003 ASSISTÊNCIA FARMACÊUTICA | 0,00 | 27.000,00 | 140.000,00 | 167.000,00 |
| 10.303.1003.1186.0000 | REESTRUTURAÇÃO DA ASSISTÊNCIA FARMACÊUTICA | 0,00 | 27.000,00 | 0,00 | 27.000,00 |
| 10.303.1003.2148.0000 | MANUTENÇÃO DA ASSISTÊNCIA FARMACÊUTICA BÁSICA | 0,00 | 0,00 | 133.000,00 | 133.000,00 |
| 10.303.1003.2149.0000 | MANUTENÇÃO DA ASSISTÊNCIA FARMACÊUTICA COMPLEMENTAR | 0,00 | 0,00 | 7.000,00 | 7.000,00 |
| 10 | 304 Vigilância Sanitária | 0,00 | 22.000,00 | 46.000,00 | 68.000,00 |
| 10 | 304 1004 VIGILÂNCIA EM SAÚDE | 0,00 | 22.000,00 | 46.000,00 | 68.000,00 |
| 10.304.1004.1188.0000 | AQUISIÇÃO DE VEÍCULOS, MÁQUINAS, MÓVEIS E EQUIPAMENTOS PARA A VIGILÂNCIA EM SAÚDE | 0,00 | 22.000,00 | 0,00 | 22.000,00 |
| 10.304.1004.2150.0000 | MANUTENÇÃO DAS AÇÕES DE VIGILÂNCIA SANITÁRIA | 0,00 | 0,00 | 46.000,00 | 46.000,00 |
| 10 | 305 Vigilância Epidemiológica | 0,00 | 27.000,00 | 125.000,00 | 152.000,00 |
| 10 | 305 1004 VIGILÂNCIA EM SAÚDE | 0,00 | 27.000,00 | 125.000,00 | 152.000,00 |
| 10.305.1004.1187.0000 | EXECUÇÃO DE OBRAS PARA A VIGILÂNCIA EM SAÚDE | 0,00 | 27.000,00 | 0,00 | 27.000,00 |
| 10.305.1004.2151.0000 | ADMINISTRAÇÃO E GESTÃO DE SERVIÇOS DE VIGILÂNCIA EM SAÚDE | 0,00 | 0,00 | 125.000,00 | 125.000,00 |
| 10 | 306 Alimentação e Nutrição | 0,00 | 0,00 | 24.000,00 | 24.000,00 |
| 10 | 306 1005 GESTÃO ADMINISTRATIVA DA SAÚDE E QUALIFICAÇÃO DA GESTÃO DO SUS | 0,00 | 0,00 | 24.000,00 | 24.000,00 |
| 10.306.1005.2390.0000 | ADMINISTRAÇÃO DE INSUMOS DE ALIMENTAÇÃO E NUTRIÇÃO PARA A SAÚDE | 0,00 | 0,00 | 24.000,00 | 24.000,00 |
| 12 | Educação | 0,00 | 1.215.000,00 | 13.829.500,00 | 15.044.500,00 |
| 12 | 122 Administração Geral | 0,00 | 300.000,00 | 45.000,00 | 345.000,00 |
| 12 | 122 1203 EDUCAÇÃO BÁSICA DE QUALIDADE | 0,00 | 0,00 | 45.000,00 | 45.000,00 |
| 12.122.1203.2541.0000 | MANUTENÇÃO DAS ATIVIDADES DOS CONSELHOS VINCULADOS A EDUCAÇÃO | 0,00 | 0,00 | 30.000,00 | 30.000,00 |
| 12.122.1203.2542.0000 | MANUTENÇÃO DA CASA DE ESTUDANTES EM OUTROS MUNICÍPIOS | 0,00 | 0,00 | 15.000,00 | 15.000,00 |
| 12 | 122 1504 MANUTENÇÃO DA SECRETARIA DE INFRA-ESTRUTURA E SERVIÇOS URBANOS | 0,00 | 300.000,00 | 0,00 | 300.000,00 |
| 12.122.1504.1314.0000 | CONSTRUÇÃO, AMPLIAÇÃO E OU REFORMA DE UNIDADES ESCOLARES | 0,00 | 300.000,00 | 0,00 | 300.000,00 |
| 12 | 128 Formação de Recursos Humanos | 0,00 | 0,00 | 15.000,00 | 15.000,00 |
| 12 | 128 1206 APOIO A GRADUAÇÃO DE PROFESSORES DA EDUCAÇÃO BÁSICA | 0,00 | 0,00 | 15.000,00 | 15.000,00 |
| 12.128.1206.2160.0000 | OFERECER APOIO FINANCEIRO E LOGÍSTICO; PROPICIAR QUALIFICAÇÃO AOS PROFESSORES DA REDE MUNICIPAL | 0,00 | 0,00 | 15.000,00 | 15.000,00 |
| 12 | 361 Ensino Fundamental | 0,00 | 775.000,00 | 11.999.500,00 | 12.774.500,00 |
| 12 | 361 1201 MERENDA ESCOLAR DE QUALIDADE | 0,00 | 0,00 | 540.000,00 | 540.000,00 |
| 12.361.1201.2526.0000 | ADMINISTRAÇÃO DOS INSUMOS DE ALIMENTAÇÃO E NUTRIÇÃO PARA A EDUCAÇÃO - FUNDAMENTAL | 0,00 | 0,00 | 540.000,00 | 540.000,00 |

Câmara Municipal de Sairé
Aprovado Em 1ª Votação
Em 25/10/2022
Assinatura

Câmara Municipal de Sairé
Aprovado Em 2ª Votação
Em 02/11/2022

MUNICÍPIO DE SAIRÉ

Rua Coronel José Pessoa, nº s/n - CNPJ 10122307/0001-19

Orçamento Programa - Exercício de 2023

Anexo 07

Page 7

**PROGRAMA DE TRABALHO DO GOVERNO
DEMONSTRATIVO DE FUNÇÕES, SUBFUNÇÕES E PROGRAMAS
POR PROJETOS, ATIVIDADES E OPERAÇÕES ESPECIAIS**

(Inc.II, § 2º, Art.2º)

| Código | Especificação | Operação Especial | Projetos | Atividades | Total |
|-----------------------|---|-------------------|--------------|---------------|---------------|
| 12 | Educação | 0,00 | 1.215.000,00 | 13.829.500,00 | 15.044.500,00 |
| 12 | 361 Ensino Fundamental | 0,00 | 775.000,00 | 11.999.500,00 | 12.774.500,00 |
| 12 | 361 1202 TRANSPORTE ESCOLAR | 0,00 | 270.000,00 | 515.000,00 | 785.000,00 |
| 12.361.1202.1191.0000 | AQUISIÇÃO DE VEÍCULOS PARA O TRANSPORTE ESCOLAR | 0,00 | 270.000,00 | 0,00 | 270.000,00 |
| 12.361.1202.2156.0000 | MANUTENÇÃO DAS AÇÕES DE TRANSPORTE ESCOLAR | 0,00 | 0,00 | 460.000,00 | 460.000,00 |
| 12.361.1202.2536.0000 | GOVERNANÇA E GESTÃO ADMINISTRATIVA DO TRANSPORTE ESCOLAR - ENSINO INFANTIL | 0,00 | 0,00 | 20.000,00 | 20.000,00 |
| 12.361.1202.2543.0000 | LOCAÇÃO DE VEÍCULOS PARA TRANSPORTE DE ALUNOS E PROFESSORES - RECURSOS PRÓPRIOS | 0,00 | 0,00 | 35.000,00 | 35.000,00 |
| 12 | 361 1203 EDUCAÇÃO BÁSICA DE QUALIDADE | 0,00 | 390.000,00 | 8.005.000,00 | 8.395.000,00 |
| 12.361.1203.1192.0000 | DESAPROPRIAÇÃO / CONSTRUÇÃO E AMPLIAÇÃO DE IMÓVEIS RURAIS E URBANO DESTINADOS A EDUCAÇÃO BÁSICA | 0,00 | 50.000,00 | 0,00 | 50.000,00 |
| 12.361.1203.1194.0000 | DESAPROPRIAÇÃO / CONSTRUÇÃO E AMPLIAÇÃO DE UNIDADES ESCOLARES | 0,00 | 70.000,00 | 0,00 | 70.000,00 |
| 12.361.1203.1300.0000 | AQUISIÇÃO DE MÓVEIS, MAQUINAS E UTENSÍLIOS DIVERSOS 30% | 0,00 | 150.000,00 | 0,00 | 150.000,00 |
| 12.361.1203.1301.0000 | AQUISIÇÃO DE EQUIPAMENTOS DE INFORMÁTICA PARA A REDE DE ENSINO FUNDAMENTAL 30% | 0,00 | 50.000,00 | 0,00 | 50.000,00 |
| 12.361.1203.1304.0000 | CONSTRUÇÃO, REFORMA E/OU AMPLIAÇÃO DAS UNIDADES ESCOLARES E QUADRAS 30% | 0,00 | 20.000,00 | 0,00 | 20.000,00 |
| 12.361.1203.1305.0000 | AQUISIÇÃO DE IMÓVEL PARA O ENSINO FUNDAMENTAL 30% | 0,00 | 50.000,00 | 0,00 | 50.000,00 |
| 12.361.1203.2500.0000 | COMPLEMENTAÇÃO FUNDEB VAAF 30% | 0,00 | 0,00 | 390.000,00 | 390.000,00 |
| 12.361.1203.2501.0000 | COMPLEMENTAÇÃO FUNDEB VAAF 70% | 0,00 | 0,00 | 610.000,00 | 610.000,00 |
| 12.361.1203.2502.0000 | COMPLEMENTAÇÃO FUNDEB VAAT | 0,00 | 0,00 | 45.000,00 | 45.000,00 |
| 12.361.1203.2503.0000 | COMPLEMENTAÇÃO FUNDEB VAAT 15% DESPESA DE CAPITAL | 0,00 | 0,00 | 35.000,00 | 35.000,00 |
| 12.361.1203.2504.0000 | COMPLEMENTAÇÃO FUNDEB VAAR 30% | 0,00 | 0,00 | 35.000,00 | 35.000,00 |
| 12.361.1203.2505.0000 | COMPLEMENTAÇÃO FUNDEB VAAR 70% | 0,00 | 0,00 | 20.000,00 | 20.000,00 |
| 12.361.1203.2507.0000 | IMPLANTAÇÃO DE SISTEMAS DE ENERGIAS RENOVÁVEIS NAS ESCOLAS MUNICIPAIS | 0,00 | 0,00 | 100.000,00 | 100.000,00 |
| 12.361.1203.2511.0000 | DISTRIBUIÇÃO DE MATERIAL DIDÁTICO AOS ALUNOS DO ENSINO BÁSICO 30% | 0,00 | 0,00 | 10.000,00 | 10.000,00 |
| 12.361.1203.2512.0000 | GESTÃO DOS PROFISSIONAIS DO MAGISTÉRIO - FUNDAMENTAL 30% | 0,00 | 0,00 | 210.000,00 | 210.000,00 |
| 12.361.1203.2513.0000 | GESTÃO DOS PROFISSIONAIS DO MAGISTÉRIO - FUNDAMENTAL 70% | 0,00 | 0,00 | 4.910.000,00 | 4.910.000,00 |
| 12.361.1203.2514.0000 | CONTRIBUIÇÃO PARA O RGPS 30% | 0,00 | 0,00 | 150.000,00 | 150.000,00 |
| 12.361.1203.2515.0000 | CONTRIBUIÇÃO PARA O RGPS 70% | 0,00 | 0,00 | 1.100.000,00 | 1.100.000,00 |
| 12.361.1203.2530.0000 | PROGRAMA A CAMINHO DA ESCOLA | 0,00 | 0,00 | 30.000,00 | 30.000,00 |
| 12.361.1203.2532.0000 | GOVERNANÇA E GESTÃO ADMINISTRATIVA DO QSE - (SALARIO EDUCAÇÃO) | 0,00 | 0,00 | 350.000,00 | 350.000,00 |
| 12.361.1203.2544.0000 | CONCESSÃO DE SUBVENÇÕES A ENTIDADES EDUCACIONAIS | 0,00 | 0,00 | 10.000,00 | 10.000,00 |
| 12 | 361 1206 APOIO A GRADUAÇÃO DE PROFESSORES DA EDUCAÇÃO BÁSICA | 0,00 | 0,00 | 340.000,00 | 340.000,00 |
| 12.361.1206.2508.0000 | CAPACITAÇÃO E TREINAMENTO DE SERVIDORES DO ENSINO BÁSICO 30% | 0,00 | 0,00 | 110.000,00 | 110.000,00 |
| 12.361.1206.2531.0000 | AÇÕES PARA A FORMAÇÃO, TREINAMENTO E CAPACITAÇÃO DOS PROFISSIONAIS DE EDUCAÇÃO | 0,00 | 0,00 | 230.000,00 | 230.000,00 |
| 12 | 361 1208 PROGRAMA DINHEIRO DIRETO NA ESCOLA (PDDE) | 0,00 | 0,00 | 15.500,00 | 15.500,00 |
| 12.361.1208.2162.0000 | GOVERNANÇA E GESTÃO DO PROGRAMA DINHEIRO DIRETO NA ESCOLA - PDDE | 0,00 | 0,00 | 5.500,00 | 5.500,00 |
| 12.361.1208.2533.0000 | AQUISIÇÃO DE EQUIPAMENTOS P/ ESCOLAS CONTEMPLADAS C/ PROGRAMA PDDE | 0,00 | 0,00 | 10.000,00 | 10.000,00 |
| 12 | 361 1209 GESTÃO DAS ATIVIDADES-MEIO DA EDUCAÇÃO BÁSICA | 0,00 | 65.000,00 | 1.229.000,00 | 1.294.000,00 |
| 12.361.1209.1197.0000 | REEQUIPAMENTO DA ADMINISTRAÇÃO: AQUISIÇÃO DE VEÍCULOS, MÓVEIS, MÁQUINAS E EQUIPAMENTOS DIVERSOS | 0,00 | 65.000,00 | 0,00 | 65.000,00 |
| 12.361.1209.2163.0000 | GOVERNANÇA E GESTÃO ADMINISTRATIVA DA UNIDADE - FUNDAMENTAL | 0,00 | 0,00 | 1.229.000,00 | 1.229.000,00 |

MUNICÍPIO DE SAIRÉ

Rua Coronel José Pessoa, nº s/n - CNPJ 10122307/0001-19

Orçamento Programa - Exercício de 2023

Anexo 07

Page 8

PROGRAMA DE TRABALHO DO GOVERNO DEMONSTRATIVO DE FUNÇÕES, SUBFUNÇÕES E PROGRAMAS POR PROJETOS, ATIVIDADES E OPERAÇÕES ESPECIAIS (Inc.II, § 2º, Art.2º)

| Código | Especificação | Operação Especial | Projetos | Atividades | Total |
|-----------------------|---|-------------------|--------------|---------------|---------------|
| 12 | Educação | 0,00 | 1.215.000,00 | 13.829.500,00 | 15.044.500,00 |
| 12 | 361 Ensino Fundamental | 0,00 | 775.000,00 | 11.999.500,00 | 12.774.500,00 |
| 12 | 361 1210 TRANSPORTE ESCOLAR COM RECURSOS DO FUNDEB | 0,00 | 50.000,00 | 1.355.000,00 | 1.405.000,00 |
| 12.361.1210.1302.0000 | AQUISIÇÃO DE VEÍCULOS PARA TRANSPORTE DE ESTUDANTES 30% | 0,00 | 50.000,00 | 0,00 | 50.000,00 |
| 12.361.1210.2510.0000 | MANUTENÇÃO DE TRANSPORTE ESCOLAR DE ALUNOS 30% | 0,00 | 0,00 | 1.355.000,00 | 1.355.000,00 |
| 12 | 363 Ensino Profissional | 0,00 | 0,00 | 40.000,00 | 40.000,00 |
| 12 | 363 1203 EDUCAÇÃO BÁSICA DE QUALIDADE | 0,00 | 0,00 | 40.000,00 | 40.000,00 |
| 12.363.1203.2545.0000 | GOVERNANÇA E GESTÃO ADMINISTRATIVA DO ENSINO PROFISSIONALIZANTE | 0,00 | 0,00 | 40.000,00 | 40.000,00 |
| 12 | 364 Ensino Superior | 0,00 | 0,00 | 40.000,00 | 40.000,00 |
| 12 | 364 1207 TRANSPORTE ESCOLAR UNIVERSITÁRIO | 0,00 | 0,00 | 40.000,00 | 40.000,00 |
| 12.364.1207.2161.0000 | CONCESSÃO DE BOLSAS DE ESTUDOS À UNIVERSITÁRIOS | 0,00 | 0,00 | 10.000,00 | 10.000,00 |
| 12.364.1207.2546.0000 | GOVERNANÇA E GESTÃO ADMINISTRATIVA DO TRANSP DE ESTUDANTES UNIVERSITÁRIOS | 0,00 | 0,00 | 30.000,00 | 30.000,00 |
| 12 | 365 Educação Infantil | 0,00 | 140.000,00 | 1.225.000,00 | 1.365.000,00 |
| 12 | 365 1201 MERENDA ESCOLAR DE QUALIDADE | 0,00 | 0,00 | 120.000,00 | 120.000,00 |
| 12.365.1201.2527.0000 | ADMINISTRAÇÃO DOS INSUMOS DE ALIMENTAÇÃO E NUTRIÇÃO PARA A EDUCAÇÃO - PRÉ ESCOLA | 0,00 | 0,00 | 60.000,00 | 60.000,00 |
| 12.365.1201.2529.0000 | ADMINISTRAÇÃO DOS INSUMOS DE ALIMENTAÇÃO E NUTRIÇÃO PARA A EDUCAÇÃO - CRECHE | 0,00 | 0,00 | 60.000,00 | 60.000,00 |
| 12 | 365 1203 EDUCAÇÃO BÁSICA DE QUALIDADE | 0,00 | 100.000,00 | 895.000,00 | 995.000,00 |
| 12.365.1203.1306.0000 | CONSTRUÇÃO, AMPLIAÇÃO E ADAPTAÇÃO DE CRECHES | 0,00 | 100.000,00 | 0,00 | 100.000,00 |
| 12.365.1203.2506.0000 | COMPLEMENTAÇÃO FUNDEB VAAT - INFANTIL 50% | 0,00 | 0,00 | 165.000,00 | 165.000,00 |
| 12.365.1203.2516.0000 | GESTÃO DOS PROFISSIONAIS DO MAGISTÉRIO - 70% INFANTIL PRÉ ESCOLA | 0,00 | 0,00 | 540.000,00 | 540.000,00 |
| 12.365.1203.2517.0000 | GESTÃO DOS PROFISSIONAIS DO MAGISTÉRIO - 30% INFANTIL PRÉ ESCOLA | 0,00 | 0,00 | 40.000,00 | 40.000,00 |
| 12.365.1203.2518.0000 | GESTÃO DOS PROFISSIONAIS DO MAGISTÉRIO - 70% INFANTIL CRECHE | 0,00 | 0,00 | 25.000,00 | 25.000,00 |
| 12.365.1203.2519.0000 | GESTÃO DOS PROFISSIONAIS DO MAGISTÉRIO - 30% INFANTIL CRECHE | 0,00 | 0,00 | 45.000,00 | 45.000,00 |
| 12.365.1203.2534.0000 | GOVERNANÇA E GESTÃO ADMINISTRATIVA DO QSE - INFANTIL - PRÉ ESCOLA - (SALARIO EDUCAÇÃO) | 0,00 | 0,00 | 40.000,00 | 40.000,00 |
| 12.365.1203.2535.0000 | GOVERNANÇA E GESTÃO ADMINISTRATIVA DO QSE - INFANTIL - CRECHE - (SALARIO EDUCAÇÃO) | 0,00 | 0,00 | 40.000,00 | 40.000,00 |
| 12 | 365 1205 PROINFÂNCIA | 0,00 | 40.000,00 | 210.000,00 | 250.000,00 |
| 12.365.1205.1195.0000 | ELABORAR E EXECUTAR PROJETOS DE CONSTRUÇÃO, CRECHES E UNIDADES ESCOLARES NA ZONA RURAL E URBANA | 0,00 | 20.000,00 | 0,00 | 20.000,00 |
| 12.365.1205.1196.0000 | EQUIPAR E REEQUIPAR UNIDADES ESCOLARES, AQUISIÇÃO DE BRINQUEDOTECA | 0,00 | 20.000,00 | 0,00 | 20.000,00 |
| 12.365.1205.2159.0000 | GOVERNANÇA E GESTÃO ADMINISTRATIVA DA UNIDADE - EDUCAÇÃO INFANTIL CRECHE | 0,00 | 0,00 | 145.000,00 | 145.000,00 |
| 12.365.1205.2540.0000 | GOVERNANÇA E GESTÃO ADMINISTRATIVA DA UNIDADE - EDUCAÇÃO INFANTIL PRÉ ESCOLA | 0,00 | 0,00 | 65.000,00 | 65.000,00 |
| 12 | 366 Educação de Jovens e Adultos | 0,00 | 0,00 | 275.000,00 | 275.000,00 |
| 12 | 366 1201 MERENDA ESCOLAR DE QUALIDADE | 0,00 | 0,00 | 60.000,00 | 60.000,00 |
| 12.366.1201.2525.0000 | ADMINISTRAÇÃO DOS INSUMOS DE ALIMENTAÇÃO E NUTRIÇÃO PARA A EDUCAÇÃO - EJA | 0,00 | 0,00 | 60.000,00 | 60.000,00 |

Fiorilli S/C Ltda. Software - (orcamento8 - 8.25.25.1887 - 18121)
03/10/2022 16:41

Usuário: JC CONSULTORIA

Câmara Municipal de Sairé
Aprovado Em 1ª Votação
Em 25/10/2022
Assinatura

Câmara Municipal de Sairé
Aprovado Em 2ª Votação
Em 02/11/2022
Assinatura

MUNICÍPIO DE SAIRÉ

Rua Coronel José Pessoa, nº s/n - CNPJ 10122307/0001-19

Orçamento Programa - Exercício de 2023

Anexo 07

Page 9

**PROGRAMA DE TRABALHO DO GOVERNO
DEMONSTRATIVO DE FUNÇÕES, SUBFUNÇÕES E PROGRAMAS
POR PROJETOS, ATIVIDADES E OPERAÇÕES ESPECIAIS**

(Inc. II, § 2º, Art. 2º)

| Código | Especificação | Operação Especial | Projetos | Atividades | Total |
|-----------------------|---|-------------------|---------------------|----------------------|----------------------|
| 12 | Educação | 0,00 | 1 215 000,00 | 13 829 500,00 | 15.044.500,00 |
| 12 366 | Educação de Jovens e Adultos | 0,00 | 0,00 | 275.000,00 | 275.000,00 |
| 12 366 1203 | EDUCAÇÃO BÁSICA DE QUALIDADE | 0,00 | 0,00 | 85.000,00 | 85.000,00 |
| 12.366.1203.2520.0000 | GESTÃO DOS PROFISSIONAIS DO MAGISTÉRIO - 70% (EDUCAÇÃO DE JOVENS E ADULTOS) | 0,00 | 0,00 | 25.000,00 | 25.000,00 |
| 12.366.1203.2521.0000 | GESTÃO DOS PROFISSIONAIS DO MAGISTÉRIO - 30% (EDUCAÇÃO DE JOVENS E ADULTOS) | 0,00 | 0,00 | 30.000,00 | 30.000,00 |
| 12.366.1203.2538.0000 | GOVERNANÇA E GESTÃO ADMINISTRATIVA DA EDUCAÇÃO DE JOVENS E ADULTOS | 0,00 | 0,00 | 30.000,00 | 30.000,00 |
| 12 366 1209 | GESTÃO DAS ATIVIDADES-MEIO DA EDUCAÇÃO BÁSICA | 0,00 | 0,00 | 130.000,00 | 130.000,00 |
| 12.366.1209.2164.0000 | GOVERNANÇA E GESTÃO ADMINISTRATIVA DA UNIDADE - EJA (EDUCAÇÃO DE JOVENS E ADULTOS) | 0,00 | 0,00 | 130.000,00 | 130.000,00 |
| 12 367 | Educação Especial | 0,00 | 0,00 | 190.000,00 | 190.000,00 |
| 12 367 1201 | MERENDA ESCOLAR DE QUALIDADE | 0,00 | 0,00 | 40.000,00 | 40.000,00 |
| 12.367.1201.2528.0000 | ADMINISTRAÇÃO DOS INSUMOS DE ALIMENTAÇÃO E NUTRIÇÃO PARA A EDUCAÇÃO - EDUCAÇÃO ESPECIAL | 0,00 | 0,00 | 40.000,00 | 40.000,00 |
| 12 367 1203 | EDUCAÇÃO BÁSICA DE QUALIDADE | 0,00 | 0,00 | 60.000,00 | 60.000,00 |
| 12.367.1203.2522.0000 | GESTÃO DOS PROFISSIONAIS DO MAGISTÉRIO - 70% (EDUCAÇÃO ESPECIAL) | 0,00 | 0,00 | 10.000,00 | 10.000,00 |
| 12.367.1203.2523.0000 | GESTÃO DOS PROFISSIONAIS DO MAGISTÉRIO - 30% (EDUCAÇÃO ESPECIAL) | 0,00 | 0,00 | 20.000,00 | 20.000,00 |
| 12.367.1203.2539.0000 | GOVERNANÇA E GESTÃO ADMINISTRATIVA DA EDUCAÇÃO ESPECIAL | 0,00 | 0,00 | 30.000,00 | 30.000,00 |
| 12 367 1204 | EDUCAÇÃO ESPECIAL | 0,00 | 0,00 | 90.000,00 | 90.000,00 |
| 12.367.1204.2158.0000 | GOVERNANÇA E GESTÃO ADMINISTRATIVA DA UNIDADE - EDUCAÇÃO ESPECIAL | 0,00 | 0,00 | 90.000,00 | 90.000,00 |
| 13 | Cultura | 0,00 | 5.000,00 | 990.000,00 | 995.000,00 |
| 13 392 | Difusão Cultural | 0,00 | 5.000,00 | 990.000,00 | 995.000,00 |
| 13 392 1301 | AÇÕES CULTURAIS | 0,00 | 0,00 | 945.000,00 | 945.000,00 |
| 13.392.1301.2165.0000 | REALIZAÇÃO DE EVENTOS CULTURAIS, ARTÍSTICOS, JUNINAS, NATAL REVEILLON, CARNAVAL E ETC. | 0,00 | 0,00 | 945.000,00 | 945.000,00 |
| 13 392 1302 | GESTÃO DA CULTURA / TURISMO E ESPORTE | 0,00 | 5.000,00 | 45.000,00 | 50.000,00 |
| 13.392.1302.1200.0000 | AQUISIÇÃO DE ACERVO PARA BIBLIOTECA MUNICIPAL | 0,00 | 5.000,00 | 0,00 | 5.000,00 |
| 13.392.1302.2166.0000 | GOVERNANÇA E GESTÃO DA SECRETARIA DE CULTURA E TURISMO | 0,00 | 0,00 | 40.000,00 | 40.000,00 |
| 13.392.1302.2167.0000 | MANUTENÇÃO DA BIBLIOTECA MUNICIPAL | 0,00 | 0,00 | 5.000,00 | 5.000,00 |
| 14 | Direitos da Cidadania | 0,00 | 0,00 | 150.000,00 | 150.000,00 |
| 14 422 | Direitos Individuais, Coletivos e Difusos | 0,00 | 0,00 | 150.000,00 | 150.000,00 |
| 14 422 0813 | FORTEALECIMENTO SÓCIO-POLÍTICO DAS MULHERES | 0,00 | 0,00 | 150.000,00 | 150.000,00 |
| 14.422.0813.2362.0000 | MANUTENÇÃO DAS ATIVIDADES DA COORDENADORIA DA MULHER | 0,00 | 0,00 | 150.000,00 | 150.000,00 |
| 15 | Urbanismo | 0,00 | 3.640.000,00 | 3.536.000,00 | 7.176.000,00 |
| 15 122 | Administração Geral | 0,00 | 3.635.000,00 | 3.350.000,00 | 6.985.000,00 |

Fiorilli S/C Ltda. Software - (orcamento8 - 8.25.25.1887 - 18121)
03/10/2022 16:41

Câmara Municipal de Sairé
Aprovado Em 1ª Votação
Em 25/10/2022
Assinatura

Câmara Municipal de Sairé Usuário: JC CONSULTORIA
Aprovado Em 2ª Votação
Em 02/12/2022
Assinatura

MUNICÍPIO DE SAIRÉ

Rua Coronel José Pessoa, nº s/n - CNPJ:10122307/0001-19

Orçamento Programa - Exercício de 2023

Anexo 07

Page 10

PROGRAMA DE TRABALHO DO GOVERNO DEMONSTRATIVO DE FUNCÕES, SUBFUNÇÕES E PROGRAMAS POR PROJETOS, ATIVIDADES E OPERAÇÕES ESPECIAIS (Inc.II, § 2º, Art.2º)

| Código | Especificação | Operação Especial | Projetos | Atividades | Total |
|-----------------------|--|-------------------|--------------|--------------|--------------|
| 15 | Urbanismo | 0,00 | 3 640.000,00 | 3.536.000,00 | 7.176.000,00 |
| 15 | 122 Administração Geral | 0,00 | 3.635.000,00 | 3.350.000,00 | 6.985.000,00 |
| 15 | 122 1501 PLANEJAMENTO URBANO | 0,00 | 800.000,00 | 0,00 | 800.000,00 |
| 15.122.1501.1311.0000 | DESAPROPRIAÇÃO DE IMÓVEIS P/ ABERTURA DE RUAS, AV. E/OU NECESSIDADES DE ATIVIDADE DO MUNICIPIO | 0,00 | 200.000,00 | 0,00 | 200.000,00 |
| 15.122.1501.1321.0000 | EXECUÇÃO DE PROJ. DE CASAS POPULARES P/ A POPULAÇÃO DE BAIXA RENDA EM AGLOMERADOS URBANOS NA PERIFERIA, DISTRITO E POVOA | 0,00 | 600.000,00 | 0,00 | 600.000,00 |
| 15 | 122 1502 EDIFICAÇÕES PÚBLICAS | 0,00 | 270.000,00 | 0,00 | 270.000,00 |
| 15.122.1502.1203.0000 | CONSTRUÇÃO, AMPLIAÇÃO E/OU REFORMA DE PRÉDIOS P/ ATIVIDADES GERAIS DA ADMINISTRAÇÃO | 0,00 | 270.000,00 | 0,00 | 270.000,00 |
| 122 | 1504 MANUTENÇÃO DA SECRETARIA DE INFRA-ESTRUTURA E SERVIÇOS URBANOS | 0,00 | 1.775.000,00 | 3.350.000,00 | 5.125.000,00 |
| 15.122.1504.1315.0000 | CONSTRUÇÃO, AMPLIAÇÃO E OU REFORMA DE CRECHES E UNIDADES DE EDUCAÇÃO INFANTIL | 0,00 | 675.000,00 | 0,00 | 675.000,00 |
| 15.122.1504.1316.0000 | MELHORIAS E REFORMAS DO MUSEU DA CIDADE E BIBLIOTECA PÚBLICA MUNICIPAL | 0,00 | 100.000,00 | 0,00 | 100.000,00 |
| 15.122.1504.1318.0000 | CONSTRUÇÃO, AMPLIAÇÃO E OU REFORMAS DE CEMITÉRIOS | 0,00 | 100.000,00 | 0,00 | 100.000,00 |
| 15.122.1504.1319.0000 | CONSTRUÇÃO, REFORMA E ADAPTAÇÃO DE ÁREAS PÚBLICAS PARA GARANTIR ACESSIBILIDADE AOS PORTADORES DE NECESSIDADES ESPECIAIS | 0,00 | 100.000,00 | 0,00 | 100.000,00 |
| 15.122.1504.1321.0000 | EXECUÇÃO DE PROJ. DE CASAS POPULARES P/ A POPULAÇÃO DE BAIXA RENDA EM AGLOMERADOS URBANOS NA PERIFERIA, DISTRITO E POVOA | 0,00 | 100.000,00 | 0,00 | 100.000,00 |
| 15.122.1504.1322.0000 | CONSTRUÇÃO E RESTAURAÇÃO DE ESGOTOS, GALERIAS, PONTES, CANAIS, MUROS DE ARRIMO E BUEIROS NO MUNICIPIO | 0,00 | 150.000,00 | 0,00 | 150.000,00 |
| 15.122.1504.1323.0000 | CONSTRUÇÃO, REFORMA E/OU AMPLIAÇÃO DE MERCADOS E AÇOUGUES | 0,00 | 100.000,00 | 0,00 | 100.000,00 |
| 15.122.1504.1326.0000 | CONSTRUÇÃO, REFORMA E/OU REVITALIZAÇÃO DE PRAÇAS PÚBLICAS | 0,00 | 100.000,00 | 0,00 | 100.000,00 |
| 15.122.1504.1327.0000 | CONSTRUÇÃO, REFORMA E AMPLIAÇÃO DE QUADRAS E CAMPOS DE FUTEBOL | 0,00 | 150.000,00 | 0,00 | 150.000,00 |
| 15.122.1504.1328.0000 | PERFURAÇÃO DE POÇOS, CONSTRUÇÃO DE AÇUDE, BARREIROS E BARRAGENS | 0,00 | 100.000,00 | 0,00 | 100.000,00 |
| 15.122.1504.1329.0000 | CONSTRUÇÃO, REFORMA DE SANITÁRIOS PÚBLICOS E DOMICILIARES | 0,00 | 100.000,00 | 0,00 | 100.000,00 |
| 15.122.1504.2171.0000 | GOVERNANÇA E GESTÃO ADMINISTRATIVA DAS AÇÕES VINCULADAS A SECRETARIA DE INFRA-ESTRUTURA E SERVIÇOS URBANOS | 0,00 | 0,00 | 3.350.000,00 | 3.350.000,00 |
| 15 | 122 2501 ELETRIFICAÇÃO RURAL E URBANA - ILUMINAÇÃO PÚBLICA | 0,00 | 100.000,00 | 0,00 | 100.000,00 |
| 15.122.2501.1324.0000 | EXECUÇÃO DE PROJETOS DE ELETRIFICAÇÃO RURAL | 0,00 | 100.000,00 | 0,00 | 100.000,00 |
| 15 | 122 2601 MELHORANDO ESTRADAS VICINAIS, DAS VIAS PÚBLICAS E RODOVIAS | 0,00 | 100.000,00 | 0,00 | 100.000,00 |
| 15.122.2601.1325.0000 | CONSTRUÇÃO, AMPLIAÇÃO E RECUPERAÇÃO DE ESTRADAS | 0,00 | 100.000,00 | 0,00 | 100.000,00 |
| 15 | 122 2704 OBRAS DE CALÇAMENTO E PAVIMENTAÇÃO DAS RUAS E AVENIDAS DA CIDADE E ZONA RURAL | 0,00 | 590.000,00 | 0,00 | 590.000,00 |
| 15.122.2704.1320.0000 | CONST. REPOSIÇÃO DE CALÇAMENTOS, PAVIMENTAÇÃO E RECAPIAMENTO ASFALTICO NO MUNICIPIO E LOTEAMENTOS | 0,00 | 590.000,00 | 0,00 | 590.000,00 |
| 15 | 451 Infra-Estrutura Urbana | 0,00 | 5.000,00 | 166.000,00 | 171.000,00 |
| 15 | 451 1501 PLANEJAMENTO URBANO | 0,00 | 5.000,00 | 166.000,00 | 171.000,00 |
| 15.451.1501.1102.0000 | SUPRIMENTOS DE MATERIAIS OU EQUIPAMENTOS PARA A MANUTENÇÃO FUNCIONAL DA UNIDADE | 0,00 | 5.000,00 | 0,00 | 5.000,00 |
| 15.451.1501.2169.0000 | GOVERNANÇA E GESTÃO ADMINISTRATIVA DAS AÇÕES VINCULADAS AO PROGRAMA DE PLANEJAMENTO URBANO | 0,00 | 0,00 | 166.000,00 | 166.000,00 |

Fiorilli S/C Ltda. Software - (orcamento8 - 8.25.25.1887 - 18121)
03/10/2022 16:41

Usuário: JC CONSULTORIA

Câmara Municipal de Sairé
Aprovado Em 1ª Votação
Em 25/10/2022
Assinatura

Câmara Municipal de Sairé
Aprovado Em 2ª Votação
Em 02/12/2022
Assinatura

MUNICÍPIO DE SAIRÉ

Rua Coronel José Pessoa, nº s/n - CNPJ:10122307/0001-19

Orçamento Programa - Exercício de 2023

Anexo 07

Page 11

**PROGRAMA DE TRABALHO DO GOVERNO
DEMONSTRATIVO DE FUNÇÕES, SUBFUNÇÕES E PROGRAMAS
POR PROJETOS, ATIVIDADES E OPERAÇÕES ESPECIAIS**

(Inc. II, § 2º, Art. 2º)

| Código | Especificação | Operação Especial | Projetos | Atividades | Total |
|-----------------------|---|-------------------|--------------|--------------|--------------|
| 15 | Urbanismo | 0,00 | 3.640.000,00 | 3.536.000,00 | 7.176.000,00 |
| 15 | 452 Serviços Urbanos | 0,00 | 0,00 | 20.000,00 | 20.000,00 |
| 15 | 452 1503 LIMPEZA PÚBLICA | 0,00 | 0,00 | 20.000,00 | 20.000,00 |
| 15.452.1503.2560.0000 | PROGRAMA MORADIA DIGNA | 0,00 | 0,00 | 20.000,00 | 20.000,00 |
| 18 | Gestão Ambiental | 0,00 | 80.000,00 | 515.000,00 | 595.000,00 |
| 18 | 542 Controle Ambiental | 0,00 | 0,00 | 15.000,00 | 15.000,00 |
| 18 | 542 1801 GESTÃO AMBIENTAL | 0,00 | 0,00 | 15.000,00 | 15.000,00 |
| 18.542.1801.2203.0000 | MANUTENÇÃO DAS AÇÕES VINCULADAS AO PROGRAMA DE GESTÃO AMBIENTAL | 0,00 | 0,00 | 15.000,00 | 15.000,00 |
| 18 | 543 Recuperação de Áreas Degradadas | 0,00 | 0,00 | 500.000,00 | 500.000,00 |
| 18 | 543 1803 RECICLAGEM E TRATAMENTO DE RESÍDUOS SÓLIDOS | 0,00 | 0,00 | 500.000,00 | 500.000,00 |
| 18.543.1803.2365.0000 | MANUTENÇÃO DAS AÇÕES VINCULADAS AO PROGRAMA DE RECICLAGEM E TRATAMENTO DE RESÍDUOS SÓLIDOS | 0,00 | 0,00 | 500.000,00 | 500.000,00 |
| 18 | 544 Recursos Hídricos | 0,00 | 80.000,00 | 0,00 | 80.000,00 |
| 18 | 544 1802 AMPLIAÇÃO DE RECURSOS HÍDRICOS | 0,00 | 80.000,00 | 0,00 | 80.000,00 |
| 18.544.1802.1207.0000 | AQUISIÇÃO DE VEÍCULO AUTOMOTOR PARA A UNIDADE | 0,00 | 80.000,00 | 0,00 | 80.000,00 |
| 20 | Agricultura | 0,00 | 25.000,00 | 448.500,00 | 473.500,00 |
| 20 | 122 Administração Geral | 0,00 | 25.000,00 | 250.000,00 | 275.000,00 |
| 20 | 122 2002 GESTÃO DA SECRETARIA DE AGRICULTURA E MEIO AMBIENTE | 0,00 | 25.000,00 | 250.000,00 | 275.000,00 |
| 20.122.2002.1210.0000 | SUPRIMENTOS DE MATERIAIS OU EQUIPAMENTOS PARA A MANUTENÇÃO FUNCIONAL DA UNIDADE | 0,00 | 25.000,00 | 0,00 | 25.000,00 |
| 20.122.2002.2205.0000 | GOVERNANÇA E GESTÃO ADMINISTRATIVA DA UNIDADE | 0,00 | 0,00 | 250.000,00 | 250.000,00 |
| 20 | 605 Abastecimento | 0,00 | 0,00 | 130.000,00 | 130.000,00 |
| 20 | 605 2001 SISTEMA DE DISTRIBUIÇÃO DOS PRODUTOS AGRÍCOLAS | 0,00 | 0,00 | 20.000,00 | 20.000,00 |
| 20.605.2001.2204.0000 | MANUTENÇÃO DAS AÇÕES VINCULADAS AO PROGRAMA: CONSERVAÇÃO DE MERCADOS, AÇOGUES | 0,00 | 0,00 | 20.000,00 | 20.000,00 |
| 20 | 605 2002 GESTÃO DA SECRETARIA DE AGRICULTURA E MEIO AMBIENTE | 0,00 | 0,00 | 110.000,00 | 110.000,00 |
| 20.605.2002.2398.0000 | ABASTECIMENTO EMERGENCIAL DE ÁGUA POR MEIO DE CAMINHÕES PIPA | 0,00 | 0,00 | 110.000,00 | 110.000,00 |
| 20 | 606 Extensão Rural | 0,00 | 0,00 | 68.500,00 | 68.500,00 |
| 20 | 606 2002 GESTÃO DA SECRETARIA DE AGRICULTURA E MEIO AMBIENTE | 0,00 | 0,00 | 57.500,00 | 57.500,00 |
| 20.606.2002.2206.0000 | MANUTENÇÃO DAS AÇÕES VINCULADAS AO PROGRAMA DE APOIO AO DESENVOLVIMENTO DO SETOR AGROPECUÁRIO | 0,00 | 0,00 | 42.500,00 | 42.500,00 |
| 20.606.2002.2392.0000 | APOIO AO CAMPONÊS, ATRAVÉS DE PREPARAÇÃO DE SOLO E/OU ARAÇÃO DE TERRA | 0,00 | 0,00 | 15.000,00 | 15.000,00 |
| 20 | 606 2003 PROGRAMA NACIONAL DE AGRICULTURA FAMILIAR | 0,00 | 0,00 | 11.000,00 | 11.000,00 |
| 20.606.2003.2207.0000 | MANUTENÇÃO DAS AÇÕES VINCULADAS AO PROGRAMA AGRICULTURA FAMILIAR | 0,00 | 0,00 | 11.000,00 | 11.000,00 |

Fiorilli S/C Ltda. Software - (orcamento8 - 8.25.25.1887 - 18121)
03/10/2022 16:41

Usuário: JC CONSULTORIA

Câmara Municipal de Sairé
Aprovado Em 1ª Votação
Em 25/10/2022
Assinatura

Câmara Municipal de Sairé
Aprovado Em 2ª Votação
Em 02/12/2022
Assinatura

MUNICÍPIO DE SAIRÉ

Rua Coronel José Pessoa, nº s/n - CNPJ:10122307/0001-19

Orçamento Programa - Exercício de 2023

Anexo 08

Page 2

**DESPESA POR FUNÇÃO, SUBFUNÇÃO E PROGRAMAS
CONFORME O VÍNCULO COM OS RECURSOS**

(Inc.II, § 2º, Art.2º)

| Código | Especificação | Ordinário | Vinculado | Adm. Indireta | Total |
|-------------|--|-------------------|----------------------|---------------|----------------------|
| 10 122 1006 | CONSELHO MUNICIPAL DE SAÚDE | 2.000,00 | 8.000,00 | | 10.000,00 |
| 10 122 1007 | GESTÃO ADMINISTRATIVA DA SECRETARIA DE SAÚDE | | 575.000,00 | | 575.000,00 |
| 10 122 1008 | INVESTIMENTOS NA ÁREA DA SAÚDE DO MUNICÍPIO | 200.000,00 | | | 200.000,00 |
| 10 301 | Atenção Primária | | 5.097.000,00 | | 5.097.000,00 |
| 10 301 1001 | GESTÃO ADMINISTRATIVA ATENÇÃO PRIMÁRIA | | 5.097.000,00 | | 5.097.000,00 |
| 10 302 | Assistência Hospitalar e Ambulatorial | 130.000,00 | 4.179.000,00 | | 4.309.000,00 |
| 10 302 1002 | ASSISTÊNCIA DE MÉDIA E ALTA COMPLEXIDADE HOSPITALAR E AMBULATORIAL | 130.000,00 | 4.179.000,00 | | 4.309.000,00 |
| 10 303 | Suporte Profilático e Terapêutico | | 167.000,00 | | 167.000,00 |
| 10 303 1003 | ASSISTÊNCIA FARMACÊUTICA | | 167.000,00 | | 167.000,00 |
| 10 304 | Vigilância Sanitária | | 68.000,00 | | 68.000,00 |
| 10 304 1004 | VIGILÂNCIA EM SAÚDE | | 68.000,00 | | 68.000,00 |
| 10 305 | Vigilância Epidemiológica | | 152.000,00 | | 152.000,00 |
| 10 305 1004 | VIGILÂNCIA EM SAÚDE | | 152.000,00 | | 152.000,00 |
| 10 306 | Alimentação e Nutrição | | 24.000,00 | | 24.000,00 |
| 10 306 1005 | GESTÃO ADMINISTRATIVA DA SAÚDE E QUALIFICAÇÃO DA GESTÃO DO SUS | | 24.000,00 | | 24.000,00 |
| 12 | Educação | 300.000,00 | 14.744.500,00 | | 15.044.500,00 |
| 12 122 | Administração Geral | 300.000,00 | 45.000,00 | | 345.000,00 |
| 12 122 1203 | EDUCAÇÃO BÁSICA DE QUALIDADE | | 45.000,00 | | 45.000,00 |
| 12 122 1504 | MANUTENÇÃO DA SECRETARIA DE INFRA-ESTRUTURA E SERVIÇOS URBANOS | 300.000,00 | | | 300.000,00 |
| 12 128 | Formação de Recursos Humanos | | 15.000,00 | | 15.000,00 |
| 12 128 1206 | APOIO A GRADUAÇÃO DE PROFESSORES DA EDUCAÇÃO BÁSICA | | 15.000,00 | | 15.000,00 |
| 12 361 | Ensino Fundamental | | 12.774.500,00 | | 12.774.500,00 |
| 12 361 1201 | MERENDA ESCOLAR DE QUALIDADE | | 540.000,00 | | 540.000,00 |
| 12 361 1202 | TRANSPORTE ESCOLAR | | 785.000,00 | | 785.000,00 |
| 12 361 1203 | EDUCAÇÃO BÁSICA DE QUALIDADE | | 8.395.000,00 | | 8.395.000,00 |
| 12 361 1206 | APOIO A GRADUAÇÃO DE PROFESSORES DA EDUCAÇÃO BÁSICA | | 340.000,00 | | 340.000,00 |
| 12 361 1208 | PROGRAMA DINHEIRO DIRETO NA ESCOLA (PDDE) | | 15.500,00 | | 15.500,00 |
| 12 361 1209 | GESTÃO DAS ATIVIDADES-MEIO DA EDUCAÇÃO BÁSICA | | 1.294.000,00 | | 1.294.000,00 |
| 12 361 1210 | TRANSPORTE ESCOLAR COM RECURSOS DO FUNDEB | | 1.405.000,00 | | 1.405.000,00 |
| 12 363 | Ensino Profissional | | 40.000,00 | | 40.000,00 |
| 12 363 1203 | EDUCAÇÃO BÁSICA DE QUALIDADE | | 40.000,00 | | 40.000,00 |
| 12 364 | Ensino Superior | | 40.000,00 | | 40.000,00 |
| 12 364 1207 | TRANSPORTE ESCOLAR UNIVERSITÁRIO | | 40.000,00 | | 40.000,00 |
| 12 365 | Educação Infantil | | 1.365.000,00 | | 1.365.000,00 |
| 12 365 1201 | MERENDA ESCOLAR DE QUALIDADE | | 120.000,00 | | 120.000,00 |
| 12 365 1203 | EDUCAÇÃO BÁSICA DE QUALIDADE | | 995.000,00 | | 995.000,00 |
| 12 365 1205 | PROINFÂNCIA | | 250.000,00 | | 250.000,00 |
| 12 366 | Educação de Jovens e Adultos | | 275.000,00 | | 275.000,00 |
| 12 366 1201 | MERENDA ESCOLAR DE QUALIDADE | | 60.000,00 | | 60.000,00 |
| 12 366 1203 | EDUCAÇÃO BÁSICA DE QUALIDADE | | 85.000,00 | | 85.000,00 |
| 12 366 1209 | GESTÃO DAS ATIVIDADES-MEIO DA EDUCAÇÃO BÁSICA | | 130.000,00 | | 130.000,00 |
| 12 367 | Educação Especial | | 190.000,00 | | 190.000,00 |

Fiorilli S/C Ltda. Software - (orcamento8 - 8.25.25.1887 - 18121)
03/10/2022 16:43

Usuário: JC CONSULTORIA

Câmara Municipal de Sairé
Aprovado Em 1ª Votação
Em 25/10/2022
Assinatura

Câmara Municipal de Sairé
Aprovado Em 2ª Votação
Em 02/11/2022
Assinatura

MUNICÍPIO DE SAIRÉ

Rua Coronel José Pessoa, nº s/n - CNPJ:10122307/0001-19

Orçamento Programa - Exercício de 2023

Anexo 08

Page 3

**DESPESA POR FUNÇÃO, SUBFUNÇÃO E PROGRAMAS
CONFORME O VÍNCULO COM OS RECURSOS**

(Inc.II, § 2º, Art.2º)

| Código | Especificação | Ordinário | Vinculado | Adm. Indireta | Total |
|-------------|---|---------------------|-----------|---------------|---------------------|
| 12 367 1201 | MERENDA ESCOLAR DE QUALIDADE | | 40.000,00 | | 40.000,00 |
| 12 367 1203 | EDUCAÇÃO BÁSICA DE QUALIDADE | | 60.000,00 | | 60.000,00 |
| 12 367 1204 | EDUCAÇÃO ESPECIAL | | 90.000,00 | | 90.000,00 |
| 13 | Cultura | 995.000,00 | | | 995.000,00 |
| 13 392 | Difusão Cultural | 995.000,00 | | | 995.000,00 |
| 13 392 1301 | AÇÕES CULTURAIS | 945.000,00 | | | 945.000,00 |
| 13 392 1302 | GESTÃO DA CULTURA / TURISMO E ESPORTE | 50.000,00 | | | 50.000,00 |
| 14 | Direitos da Cidadania | 150.000,00 | | | 150.000,00 |
| 14 422 | Direitos Individuais, Coletivos e Difusos | 150.000,00 | | | 150.000,00 |
| 14 422 0813 | FORTELECIMENTO SÓCIO-POLÍTICO DAS MULHERES | 150.000,00 | | | 150.000,00 |
| 15 | Urbanismo | 7.176.000,00 | | | 7.176.000,00 |
| 15 122 | Administração Geral | 6.985.000,00 | | | 6.985.000,00 |
| 15 122 1501 | PLANEJAMENTO URBANO | 800.000,00 | | | 800.000,00 |
| 15 122 1502 | EDIFICAÇÕES PÚBLICAS | 270.000,00 | | | 270.000,00 |
| 15 122 1504 | MANUTENÇÃO DA SECRETARIA DE INFRA-ESTRUTURA E SERVIÇOS URBANOS | 5.125.000,00 | | | 5.125.000,00 |
| 15 122 2501 | ELETRIFICAÇÃO RURAL E URBANA - ILUMINAÇÃO PÚBLICA | 100.000,00 | | | 100.000,00 |
| 15 122 2601 | MELHORANDO ESTRADAS VICINAIS, DAS VIAS PÚBLICAS E RODOVIAS | 100.000,00 | | | 100.000,00 |
| 15 122 2704 | OBRAS DE CALÇAMENTO E PAVIMENTAÇÃO DAS RUAS E AVENIDAS DA CIDADE E ZONA RURAL | 590.000,00 | | | 590.000,00 |
| 15 451 | Infra-Estrutura Urbana | 171.000,00 | | | 171.000,00 |
| 15 451 1501 | PLANEJAMENTO URBANO | 171.000,00 | | | 171.000,00 |
| 15 452 | Serviços Urbanos | 20.000,00 | | | 20.000,00 |
| 15 452 1503 | LIMPEZA PÚBLICA | 20.000,00 | | | 20.000,00 |
| 18 | Gestão Ambiental | 595.000,00 | | | 595.000,00 |
| 18 542 | Controle Ambiental | 15.000,00 | | | 15.000,00 |
| 18 542 1801 | GESTÃO AMBIENTAL | 15.000,00 | | | 15.000,00 |
| 18 543 | Recuperação de Áreas Degradadas | 500.000,00 | | | 500.000,00 |
| 18 543 1803 | RECICLAGEM E TRATAMENTO DE RESÍDUOS SÓLIDOS | 500.000,00 | | | 500.000,00 |
| 18 544 | Recursos Hídricos | 80.000,00 | | | 80.000,00 |
| 18 544 1802 | AMPLIAÇÃO DE RECURSOS HÍDRICOS | 80.000,00 | | | 80.000,00 |
| 20 | Agricultura | 473.500,00 | | | 473.500,00 |
| 20 122 | Administração Geral | 275.000,00 | | | 275.000,00 |
| 20 122 2002 | GESTÃO DA SECRETARIA DE AGRICULTURA E MEIO AMBIENTE | 275.000,00 | | | 275.000,00 |
| 20 605 | Abastecimento | 130.000,00 | | | 130.000,00 |
| 20 605 2001 | SISTEMA DE DISTRIBUIÇÃO DOS PRODUTOS AGRÍCOLAS | 20.000,00 | | | 20.000,00 |
| 20 605 2002 | GESTÃO DA SECRETARIA DE AGRICULTURA E MEIO AMBIENTE | 110.000,00 | | | 110.000,00 |
| 20 606 | Extensão Rural | 68.500,00 | | | 68.500,00 |
| 20 606 2002 | GESTÃO DA SECRETARIA DE AGRICULTURA E MEIO AMBIENTE | 57.500,00 | | | 57.500,00 |
| 20 606 2003 | PROGRAMA NACIONAL DE AGRICULTURA FAMILIAR | 11.000,00 | | | 11.000,00 |

Fiorilli S/C Ltda. Software - (orcamento8 - 8.25.25.1887 - 18121)
03/10/2022 16:43

Usuário: JC CONSULTORIA

Câmara Municipal de Sairé
Aprovado Em 1ª Votação
Em 25/10/2022
Assinatura

Câmara Municipal de Sairé
Aprovado Em 2ª Votação
Em 02/12/2022
Assinatura

MUNICÍPIO DE SAIRÉ

Rua Coronel José Pessoa, nº s/n - CNPJ:10122307/0001-19

Orçamento Programa - Exercício de 2023

Anexo 08

Page 4

**DESPESA POR FUNÇÃO, SUBFUNÇÃO E PROGRAMAS
CONFORME O VÍNCULO COM OS RECURSOS**

(Inc.II, § 2º, Art.2º)

| Código | Especificação | Ordinário | Vinculado | Adm. Indireta | Total |
|--------------|--|----------------------|----------------------|---------------|----------------------|
| 23 | Comércio e Serviços | 318.000,00 | 10.000,00 | | 326.000,00 |
| 23 363 | Ensino Profissional | 20.000,00 | 10.000,00 | | 30.000,00 |
| 23 363 0812 | ESTAÇÃO DA JUVENTUDE | 20.000,00 | 10.000,00 | | 30.000,00 |
| 23 695 | Turismo | 296.000,00 | | | 296.000,00 |
| 23 695 2301 | PROMOÇÃO DO TURISMO | 296.000,00 | | | 296.000,00 |
| 25 | Energia | 275.000,00 | | | 275.000,00 |
| 25 752 | Energia Elétrica | 275.000,00 | | | 275.000,00 |
| 25 752 2501 | ELETRIFICAÇÃO RURAL E URBANA - ILUMINAÇÃO PÚBLICA | 275.000,00 | | | 275.000,00 |
| 26 | Transporte | 120.000,00 | | | 120.000,00 |
| 26 122 | Administração Geral | 45.000,00 | | | 45.000,00 |
| 26 122 2602 | GESTÃO DO FUNDO MUNICIPAL DE TRÂNSITO | 45.000,00 | | | 45.000,00 |
| 26 782 | Transporte Rodoviário | 75.000,00 | | | 75.000,00 |
| 26 782 2601 | MELHORANDO ESTRADAS VICINAIS, DAS VIAS PÚBLICAS E RODOVIAS | 75.000,00 | | | 75.000,00 |
| 27 | Desporto e Lazer | 150.000,00 | | | 150.000,00 |
| 27 122 | Administração Geral | 50.000,00 | | | 50.000,00 |
| 27 122 2702 | GESTÃO DE ESPORTE E EVENTOS MUNICIPAIS | 50.000,00 | | | 50.000,00 |
| 27 812 | Desporto Comunitário | 100.000,00 | | | 100.000,00 |
| 27 812 2702 | GESTÃO DE ESPORTE E EVENTOS MUNICIPAIS | 100.000,00 | | | 100.000,00 |
| 28 | Encargos Especiais | 1.518.000,00 | | | 1.518.000,00 |
| 28 843 | Serviço da Dívida Interna | 1.010.000,00 | | | 1.010.000,00 |
| 28 843 0001 | OPERAÇÕES ESPECIAIS | 1.010.000,00 | | | 1.010.000,00 |
| 28 846 | Outros Encargos Especiais | 508.000,00 | | | 508.000,00 |
| 28 846 0001 | OPERAÇÕES ESPECIAIS | 508.000,00 | | | 508.000,00 |
| 99 | Reserva de Contingência | 1.500.000,00 | | | 1.500.000,00 |
| 99 999 | Reserva de Contingência | 1.500.000,00 | | | 1.500.000,00 |
| 99 999 0405 | GESTÃO DA SECRETARIA DE ORÇAMENTO E FINANÇAS | 1.500.000,00 | | | 1.500.000,00 |
| TOTAL | | 22.038.500,00 | 30.961.500,00 | 0,00 | 53.000.000,00 |

Câmara Municipal de Sairé
Aprovado Em 1ª Votação
Em 25/10/2022
Assinatura

Câmara Municipal de Sairé
Aprovado Em 2ª Votação
Em 02/12/2022
Assinatura

MUNICÍPIO DE SAIRÉ

Rua Coronel José Pessoa, nº s/n - CNPJ 10122307/0001-19

Orçamento Programa - Exercício de 2023

Anexo 09

Page 1

DEMONSTRATIVO DAS DESPESAS POR ORGÃO E FUNÇÕES DE GOVERNO

(Inc. II, § 2º, Art. 2º)

| Orgão: | | | Valor |
|--------|---|-------------------------|---------------|
| 01 01 | CAMARA MUNICIPAL DE VEREADORES | | |
| Função | 01 | Legislativa | 2.280.000,00 |
| 02 02 | GABINETE DO PREFEITO | | |
| Função | 04 | Administração | 1.096.000,00 |
| Função | 06 | Segurança Pública | 100.000,00 |
| 02 03 | SECRETARIA DE ADMINISTRAÇÃO E PLANEJAMENTO | | |
| Função | 04 | Administração | 2.241.000,00 |
| Função | 06 | Segurança Pública | 13.000,00 |
| 02 04 | SECRETARIA DE FINANÇAS E ORÇAMENTO | | |
| Função | 04 | Administração | 1.572.000,00 |
| Função | 28 | Encargos Especiais | 1.518.000,00 |
| Função | 99 | Reserva de Contingência | 1.500.000,00 |
| 02 05 | SECRETARIA DE EDUCAÇÃO, CULTURA E ESPORTES | | |
| Função | 12 | Educação | 14.744.500,00 |
| Função | 13 | Cultura | 995.000,00 |
| Função | 27 | Desporto e Lazer | 150.000,00 |
| 02 06 | SECRETARIA DE INFRAESTRUTURA E SERVIÇOS URBANOS | | |
| Função | 10 | Saúde | 200.000,00 |
| Função | 12 | Educação | 300.000,00 |
| Função | 15 | Urbanismo | 7.176.000,00 |
| Função | 18 | Gestão Ambiental | 500.000,00 |
| Função | 25 | Energia | 275.000,00 |
| 02 07 | SECRETARIA DE DESENVOLVIMENTO ECONÓMICO E TURISMO | | |
| Função | 23 | Comércio e Serviços | 296.000,00 |
| 02 08 | SECRETARIA DE SAÚDE | | |
| Função | 10 | Saúde | 575.000,00 |
| 02 09 | SECRETARIA DE AÇÃO SOCIAL E DA CIDADANIA | | |
| Função | 08 | Assistência Social | 595.000,00 |
| Função | 14 | Direitos da Cidadania | 150.000,00 |
| 02 10 | SECRETARIA DE AGRICULTURA E MEIO AMBIENTE | | |
| Função | 18 | Gestão Ambiental | 95.000,00 |
| Função | 20 | Agricultura | 473.500,00 |

Câmara Municipal de Sairé
Aprovado Em 1ª Votação
Em 25/10/2022
Assinatura

Câmara Municipal de Sairé
Aprovado Em 2ª Votação
Em 02/12/2022
Assinatura

MUNICÍPIO DE SAIRÉ

Rua Coronel José Pessoa, nº s/n - CNPJ:10122307/0001-19

Orçamento Programa - Exercício de 2023

Anexo 09

Page 2

DEMONSTRATIVO DAS DESPESAS POR ORGÃO E FUNÇÕES DE GOVERNO

(Inc.II, § 2º, Art.2º)

| Orgão: | 02 10 | SECRETARIA DE AGRICULTURA E MEIO AMBIENTE | Valor |
|--------------------|-------|---|----------------------|
| Orgão: | 02 11 | FUNDO MUNICIPAL DE TRÂNSITO | Valor |
| Função | 26 | Transporte | 45.000,00 |
| Orgão: | 02 12 | SECRETARIA MUNICIPAL DE TRANSPORTES | Valor |
| Função | 26 | Transporte | 75.000,00 |
| Orgão: | 02 13 | SECRETARIA MUNICIPAL DE JUVENTUDE | Valor |
| Função | 08 | Assistência Social | 5.000,00 |
| Função | 23 | Comércio e Serviços | 30.000,00 |
| Orgão: | 03 14 | SECRETARIA MUNICIPAL DE SAÚDE | Valor |
| Função | 10 | Saúde | 14.000.000,00 |
| Orgão: | 03 15 | FUNDO MUNICIPAL DE ASSISTÊNCIA SOCIAL | Valor |
| Função | 08 | Assistência Social | 2.000.000,00 |
| TOTAL GERAL | | | 53.000.000,00 |

RESUMO DO TOTAL ORÇADO POR ORGÃO

| | | |
|--------------|---|----------------------|
| 01 01 | CAMARA MUNICIPAL DE VEREADORES | 2.280.000,00 |
| 02 02 | GABINETE DO PREFEITO | 1.196.000,00 |
| 02 03 | SECRETARIA DE ADMINISTRAÇÃO E PLANEJAMENTO | 2.254.000,00 |
| 02 04 | SECRETARIA DE FINANÇAS E ORÇAMENTO | 4.590.000,00 |
| 02 05 | SECRETARIA DE EDUCAÇÃO, CULTURA E ESPORTES | 15.889.500,00 |
| 02 06 | SECRETARIA DE INFRAESTRUTURA E SERVIÇOS URBANOS | 8.451.000,00 |
| 02 07 | SECRETARIA DE DESENVOLVIMENTO ECONÔMICO E TURISMO | 96.000,00 |
| 02 08 | SECRETARIA DE SAÚDE | 575.000,00 |
| 02 09 | SECRETARIA DE AÇÃO SOCIAL E DA CIDADANIA | 745.000,00 |
| 02 10 | SECRETARIA DE AGRICULTURA E MEIO AMBIENTE | 568.500,00 |
| 02 11 | FUNDO MUNICIPAL DE TRÂNSITO | 45.000,00 |
| 02 12 | SECRETARIA MUNICIPAL DE TRANSPORTES | 75.000,00 |
| 02 13 | SECRETARIA MUNICIPAL DE JUVENTUDE | 35.000,00 |
| 03 14 | SECRETARIA MUNICIPAL DE SAÚDE | 14.000.000,00 |
| 03 15 | FUNDO MUNICIPAL DE ASSISTÊNCIA SOCIAL | 2.000.000,00 |
| TOTAL | | 53.000.000,00 |

Câmara Municipal de Sairé
Aprovado Em 1ª Votação
Em 25/10/2022
Assinatura

Câmara Municipal de Sairé
Aprovado Em 2ª Votação
Em 02/12/2022
Assinatura

MUNICÍPIO DE SAIRÉ

Rua Coronel José Pessoa, nº s/n - CNPJ 10122307/0001-19

Orçamento Programa - Exercício de 2023

Anexo 09

Page 3

DEMONSTRATIVO DAS DESPESAS POR ORGÃO E FUNÇÕES DE GOVERNO

(Inc. II, § 2º, Art. 2º)

| RESUMO DO TOTAL ORÇADO POR FUNÇÃO | | |
|-----------------------------------|-------------------------|---------------|
| 01 | Legislativa | 2.280.000,00 |
| 04 | Administração | 4.909.000,00 |
| 06 | Segurança Pública | 113.000,00 |
| 08 | Assistência Social | 2.600.000,00 |
| 10 | Saúde | 14.775.000,00 |
| 12 | Educação | 15.044.500,00 |
| 13 | Cultura | 995.000,00 |
| 14 | Direitos da Cidadania | 150.000,00 |
| 15 | Urbanismo | 7.176.000,00 |
| 18 | Gestão Ambiental | 595.000,00 |
| 20 | Agricultura | 473.500,00 |
| 23 | Comércio e Serviços | 326.000,00 |
| 25 | Energia | 275.000,00 |
| 26 | Transporte | 120.000,00 |
| 27 | Desporto e Lazer | 150.000,00 |
| 28 | Encargos Especiais | 1.518.000,00 |
| 99 | Reserva de Contingência | 1.500.000,00 |
| TOTAL | | 53.000.000,00 |

Câmara Municipal de Sairé
Aprovado Em 1ª Votação
Em 25/10/2022
Assinatura

Câmara Municipal de Sairé
Aprovado Em 2ª Votação
Em 02/12/2022
Assinatura

MUNICÍPIO DE SAIRÉ

Rua Coronel José Pessoa, nº s/n - CNPJ:10122307/0001-19

Orçamento Programa - Exercício de 2023

Page 1

QUADRO AUXILIAR DE DETALHAMENTO DA DESPESA

PODER 01 PODER LEGISLATIVO
 ORGÃO 01 CAMARA MUNICIPAL DE VEREADORES
 UNIDADE 01 GESTÃO DO PODER LEGISLATIVO

| Aplicacao Programada | Proj/Ativ | Finalidade | Categoria | Detalhada | TotalGrupo | Total Categ. | Total Func. |
|--|-----------------------|-------------|--------------|------------|------------|--------------|-------------|
| | | F.R. - C.A. | | | | | |
| AQUISIÇÃO DE VEÍCULOS AUTOMOTOR PARA O LEGISLATIVO | 01.031.0101.1001.0000 | | | | | | 70.000,00 |
| 4 DESPESAS DE CAPIT | | | | | | 70.000,00 | |
| 4 INVESTIMENTOS | | | | | 70.000,00 | | |
| EQUIPAMENTOS E MATERIAL PERMANENTE | | | 4.4.90.52.00 | 70.000,00 | | | |
| SUPRIMENTO DE MATERIAIS OU EQUIPAMENTOS PARA MANUTENÇÃO FUNCIONAL DO LEGISLATIVO | 01.031.0101.1002.0000 | | | | | | 25.000,00 |
| 4 DESPESAS DE CAPIT | | | | | | 25.000,00 | |
| 4 INVESTIMENTOS | | | | | 25.000,00 | | |
| EQUIPAMENTOS E MATERIAL PERMANENTE | | | 4.4.90.52.00 | 25.000,00 | | | |
| AMPLIAÇÃO, REFORMAS E ADEQUAÇÕES DA SEDE DO LEGISLATIVO | 01.031.0101.1003.0000 | | | | | | 37.000,00 |
| 4 DESPESAS DE CAPIT | | | | | | 37.000,00 | |
| 4 INVESTIMENTOS | | | | | 37.000,00 | | |
| OBRAS E INSTALAÇÕES | | | 4.4.90.51.00 | 37.000,00 | | | |
| GOVERNANÇA E GESTÃO ADMINISTRATIVA DO LEGISLATIVO | 01.031.0101.2001.0000 | | | | | | 487.000,00 |
| 3 DESPESAS CORREN | | | | | | 487.000,00 | |
| 3 OUTRAS DESPESAS CORRENTES | | | | | 487.000,00 | | |
| DIÁRIAS - CIVIL | | | 3.3.90.14.00 | 13.000,00 | | | |
| MATERIAL DE CONSUMO | | | 3.3.90.30.00 | 60.000,00 | | | |
| PASSAGENS E DESPESAS COM LOCOMOÇÃO | | | 3.3.90.33.00 | 2.000,00 | | | |
| SERVIÇOS DE CONSULTORIA | | | 3.3.90.35.00 | 42.000,00 | | | |
| OUTROS SERVIÇOS DE TERCEIROS - PESSOA FÍSICA | | | 3.3.90.36.00 | 110.000,00 | | | |
| OUTROS SERVIÇOS DE TERCEIROS - PESSOA JURÍDICA | | | 3.3.90.39.00 | 250.000,00 | | | |
| DESPESAS DE EXERCÍCIOS ANTERIORES | | | 3.3.90.92.00 | 5.000,00 | | | |
| INDENIZAÇÕES E RESTITUIÇÕES | | | 3.3.90.93.00 | 5.000,00 | | | |
| FOLHA DE PESSOAL E ENCARGOS SOCIAIS DOS SERVIDORES COMISSIONADOS DO LEGISLATIVO | 01.031.0101.2002.0000 | | | | | | 435.000,00 |
| 3 DESPESAS CORREN | | | | | | 435.000,00 | |
| 1 PESSOAL E ENCARGOS SOCIAIS | | | | | 435.000,00 | | |
| VENCIMENTOS E VANTAGENS FIXAS - PESSOAL CIVIL | | | 3.1.90.11.00 | 350.000,00 | | | |
| OBRIGAÇÕES PATRONAIS | | | 3.1.90.13.00 | 80.000,00 | | | |
| INDENIZAÇÕES E RESTITUIÇÕES TRABALHISTAS | | | 3.1.90.94.00 | 5.000,00 | | | |
| FOLHA DE PESSOAL E ENCARGOS SOCIAIS DOS VEREADORES DO LEGISLATIVO | 01.031.0101.2003.0000 | | | | | | 933.000,00 |
| 3 DESPESAS CORREN | | | | | | 933.000,00 | |
| 1 PESSOAL E ENCARGOS SOCIAIS | | | | | 921.000,00 | | |
| VENCIMENTOS E VANTAGENS FIXAS - PESSOAL CIVIL | | | 3.1.90.11.00 | 750.000,00 | | | |
| OBRIGAÇÕES PATRONAIS | | | 3.1.90.13.00 | 165.000,00 | | | |
| SENTENÇAS JUDICIAIS | | | 3.1.90.91.00 | 6.000,00 | | | |
| 3 OUTRAS DESPESAS CORRENTES | | | | | 12.000,00 | | |
| DIÁRIAS - CIVIL | | | 3.3.90.14.00 | 12.000,00 | | | |
| PAGAMENTO DE VERBA DE NATUREZA | 01.031.0101.2004.0000 | | | | | | 100.000,00 |

Câmara Municipal de Sairé
 Aprovado Em 1ª Votação
 Em 25/10/2022
 Assinatura

Câmara Municipal de Sairé
 Aprovado Em 2ª Votação
 Em 02/12/2022
 Assinatura

MUNICÍPIO DE SAIRÉ

Rua Coronel José Pessoa, nº s/n - CNPJ:10122307/0001-19

Orçamento Programa - Exercício de 2023

Page 2

QUADRO AUXILIAR DE DETALHAMENTO DA DESPESA

PODER 01 PODER LEGISLATIVO
 ORGÃO 01 CAMARA MUNICIPAL DE VEREADORES
 UNIDADE 01 GESTÃO DO PODER LEGISLATIVO

| Aplicacao Programada | Proj/Ativ | Finalidade | Categoria | Detalhada | TotalGrupo | Total Categ. | Total Func. |
|--|--|-------------|--------------|------------|------------|--------------|-------------|
| | | F.R. - C.A. | | | | | |
| INDENIZATÓRIA AO PRESIDENTE DO LEGISLATIVO | | | | | | | |
| 3 | DESPEAS CORREN | | | | | 100.000,00 | |
| 3 | OUTRAS DESPEAS CORRENTES | | | | 100.000,00 | | |
| | INDENIZAÇÕES E RESTITUIÇÕES | | 3.3.90.93.00 | 100.000,00 | | | |
| CONTRIBUIÇÃO PARA ENTIDADES REPRESENTANTES 01.031.0101.2005.0000 | | | | | | | |
| 3 | DESPEAS CORREN | | | | | 6.000,00 | 6.000,00 |
| 3 | OUTRAS DESPEAS CORRENTES | | | | 6.000,00 | | |
| | Contribuições | | 3.3.90.41.00 | 6.000,00 | | | |
| DIVULGAÇÃO DOS ATOS DO PODER LEGISLATIVO E EVENTOS 01.031.0101.3000.0000 | | | | | | | |
| 3 | DESPEAS CORREN | | | | | 18.000,00 | 18.000,00 |
| 3 | OUTRAS DESPEAS CORRENTES | | | | 18.000,00 | | |
| | MATERIAL DE CONSUMO | | 3.3.90.30.00 | 6.000,00 | | | |
| | OUTROS SERVIÇOS DE TERCEIROS - PESSOA FÍSICA | | 3.3.90.36.00 | 6.000,00 | | | |
| | OUTROS SERVIÇOS DE TERCEIROS - PESSOA JURÍDICA | | 3.3.90.39.00 | 6.000,00 | | | |
| MANUTENÇÃO DAS ATIVIDADES DE CERIMONIAL 01.031.0101.3002.0000 | | | | | | | |
| 3 | DESPEAS CORREN | | | | | 9.000,00 | 9.000,00 |
| 3 | OUTRAS DESPEAS CORRENTES | | | | 9.000,00 | | |
| | MATERIAL DE CONSUMO | | 3.3.90.30.00 | 6.000,00 | | | |
| | OUTROS SERVIÇOS DE TERCEIROS - PESSOA FÍSICA | | 3.3.90.36.00 | 2.000,00 | | | |
| | OUTROS SERVIÇOS DE TERCEIROS - PESSOA JURÍDICA | | 3.3.90.39.00 | 1.000,00 | | | |
| IMPLANTAÇÃO DE SISTEMA DE HIPERMÍDIA INTERLIGADO NA INTERNET E REDES SOCIAIS PARA TRANSMISSÃO DAS SESSÕES DA CÂMARA 01.031.0101.3003.0000 | | | | | | | |
| 3 | DESPEAS CORREN | | | | | 31.000,00 | 37.000,00 |
| 3 | OUTRAS DESPEAS CORRENTES | | | | 31.000,00 | | |
| | MATERIAL DE CONSUMO | | 3.3.90.30.00 | 1.000,00 | | | |
| | OUTROS SERVIÇOS DE TERCEIROS - PESSOA FÍSICA | | 3.3.90.36.00 | 15.000,00 | | | |
| | OUTROS SERVIÇOS DE TERCEIROS - PESSOA JURÍDICA | | 3.3.90.39.00 | 15.000,00 | | | |
| 4 | DESPEAS DE CAPIT | | | | | 6.000,00 | |
| 4 | INVESTIMENTOS | | | | 6.000,00 | | |
| | EQUIPAMENTOS E MATERIAL PERMANENTE | | 4.4.90.52.00 | 6.000,00 | | | |
| AÇÕES DE CAPACITAÇÃO DE SERVIDORES E VEREADORES NA MODALIDADE PRESENCIAL E A DISTÂNCIA 01.031.0101.3004.0000 | | | | | | | |
| 3 | DESPEAS CORREN | | | | | 3.000,00 | 3.000,00 |
| 3 | OUTRAS DESPEAS CORRENTES | | | | 3.000,00 | | |
| | MATERIAL DE CONSUMO | | 3.3.90.30.00 | 1.000,00 | | | |
| | OUTROS SERVIÇOS DE TERCEIROS - PESSOA FÍSICA | | 3.3.90.36.00 | 1.000,00 | | | |
| | OUTROS SERVIÇOS DE TERCEIROS - PESSOA JURÍDICA | | 3.3.90.39.00 | 1.000,00 | | | |
| EQUIPAR O SISTEMA DE CONTROLE INTERNO DO PODER LEGISLATIVO 01.124.0101.1004.0000 | | | | | | | |
| 4 | DESPEAS DE CAPIT | | | | | 6.000,00 | 6.000,00 |

Câmara Municipal de Sairé

Aprovado Em 1ª Votação

Em 25/10/2022

Assinatura

Câmara Municipal de Sairé

Aprovado Em 2ª Votação

Em 02/12/2022

Assinatura

MUNICÍPIO DE SAIRÉ

Rua Coronel José Pessoa, nº s/n - CNPJ:10122307/0001-19

Orçamento Programa - Exercício de 2023

Page 3

QUADRO AUXILIAR DE DETALHAMENTO DA DESPESA

| | | |
|---------|----|--------------------------------|
| PODER | 01 | PODER LEGISLATIVO |
| ORGÃO | 01 | CAMARA MUNICIPAL DE VEREADORES |
| UNIDADE | 01 | GESTÃO DO PODER LEGISLATIVO |

| Aplicacao Programada | Proj/Ativ | Finalidade | Categoria | Detalhada | TotalGrupo | Total Categ. | Total Func. |
|--|--|-------------|--------------|-----------|------------|--------------|--------------|
| | | F.R. - C.A. | | | | | |
| EQUIPAR O SISTEMA DE CONTROLE INTERNO DO PODER LEGISLATIVO | 01.124.0101.1004.0000 | | | | | | 6.000,00 |
| 4 | DESPESAS DE CAPIT | | | | | 6.000,00 | |
| 4 | INVESTIMENTOS | | | | 6.000,00 | | |
| | EQUIPAMENTOS E MATERIAL PERMANENTE | | 4.4.90.52.00 | 6.000,00 | | | |
| MANUTENÇÃO DO SISTEMA DE CONTROLE INTERNO DO PODER LEGISLATIVO | 01.124.0101.2007.0000 | | | | | | 114.000,00 |
| 3 | DESPESAS CORREN | | | | | 114.000,00 | |
| 1 | PESSOAL E ENCARGOS SOCIAIS | | | | 73.000,00 | | |
| | VENCIMENTOS E VANTAGENS FIXAS - PESSOAL CIVIL | | 3.1.90.11.00 | 50.000,00 | | | |
| | OBRIGAÇÕES PATRONAIS | | 3.1.90.13.00 | 23.000,00 | | | |
| 3 | OUTRAS DESPESAS CORRENTES | | | | 41.000,00 | | |
| | DIÁRIAS - CIVIL | | 3.3.90.14.00 | 5.000,00 | | | |
| | MATERIAL DE CONSUMO | | 3.3.90.30.00 | 6.000,00 | | | |
| | SERVIÇOS DE CONSULTORIA | | 3.3.90.35.00 | 20.000,00 | | | |
| | OUTROS SERVIÇOS DE TERCEIROS - PESSOA FÍSICA | | 3.3.90.36.00 | 5.000,00 | | | |
| | OUTROS SERVIÇOS DE TERCEIROS - PESSOA JURÍDICA | | 3.3.90.39.00 | 5.000,00 | | | |
| TOTAL | | | | | | | 2.280.000,00 |

Câmara Municipal de Sairé
Aprovado Em 1ª Votação
Em 25/10/2022
Assinatura

Câmara Municipal de Sairé
Aprovado Em 2ª Votação
Em 02/12/2022
Assinatura

MUNICÍPIO DE SAIRÉ

Rua Coronel José Pessoa, nº s/n - CNPJ:10122307/0001-19

Orçamento Programa - Exercício de 2023

Page 4

QUADRO AUXILIAR DE DETALHAMENTO DA DESPESA

| | | |
|---------|----|----------------------|
| PODER | 02 | PODER EXECUTIVO |
| ORGÃO | 02 | GABINETE DO PREFEITO |
| UNIDADE | 01 | GABINETE DO PREFEITO |

| Aplicacao Programada | Proj/Ativ | Finalidade | Categoria | Detalhada | TotalGrupo | Total Categ. | Total Func. |
|---|--|-------------|--------------|------------|------------|--------------|-------------|
| | | F.R. - C.A. | | | | | |
| IMPLANTAÇÃO E MANUTENÇÃO DA OUVIDORIA MUNICIPAL | 04.122.0401.2009.0000 | | | | | | 31.000,00 |
| 3 | DESPESAS CORREN | | | | | 21.000,00 | |
| 1 | PESSOAL E ENCARGOS SOCIAIS | | | | 15.000,00 | | |
| | CONTRATAÇÃO POR TEMPO DETERMINADO | | 3.1.90.04.00 | 5.000,00 | | | |
| | VENCIMENTOS E VANTAGENS FIXAS - PESSOAL CIVIL | | 3.1.90.11.00 | 5.000,00 | | | |
| | OBRIGAÇÕES PATRONAIS | | 3.1.90.13.00 | 5.000,00 | | | |
| 3 | OUTRAS DESPESAS CORRENTES | | | | 6.000,00 | | |
| | MATERIAL DE CONSUMO | | 3.3.90.30.00 | 2.000,00 | | | |
| | OUTROS SERVIÇOS DE TERCEIROS - PESSOA FÍSICA | | 3.3.90.36.00 | 2.000,00 | | | |
| | OUTROS SERVIÇOS DE TERCEIROS - PESSOA JURÍDICA | | 3.3.90.39.00 | 2.000,00 | | | |
| 4 | DESPESAS DE CAPIT | | | | | 10.000,00 | |
| 4 | INVESTIMENTOS | | | | 10.000,00 | | |
| | EQUIPAMENTOS E MATERIAL PERMANENTE | | 4.4.90.52.00 | 10.000,00 | | | |
| SUPRIMENTOS DE MATERIAIS OU EQUIPAMENTOS PARA A MANUTENÇÃO FUNCIONAL DA UNIDADE | 04.122.0403.1102.0000 | | | | | | 10.000,00 |
| 4 | DESPESAS DE CAPIT | | | | | 10.000,00 | |
| 4 | INVESTIMENTOS | | | | 10.000,00 | | |
| | EQUIPAMENTOS E MATERIAL PERMANENTE | | 4.4.90.52.00 | 10.000,00 | | | |
| AQUISIÇÃO DE VEÍCULO E EQUIPAMENTOS DIVERSOS PARA O CONSELHO TUTELAR | 04.122.0403.1307.0000 | | | | | | 10.000,00 |
| 4 | DESPESAS DE CAPIT | | | | | 10.000,00 | |
| 4 | INVESTIMENTOS | | | | 10.000,00 | | |
| | EQUIPAMENTOS E MATERIAL PERMANENTE | | 4.4.90.52.00 | 10.000,00 | | | |
| GOVERNANÇA E GESTÃO ADMINISTRATIVA DO GABINETE DO PREFEITO | 04.122.0403.2012.0000 | | | | | | 615.000,00 |
| 3 | DESPESAS CORREN | | | | | 615.000,00 | |
| 1 | PESSOAL E ENCARGOS SOCIAIS | | | | 560.000,00 | | |
| | CONTRATAÇÃO POR TEMPO DETERMINADO | | 3.1.90.04.00 | 10.000,00 | | | |
| | VENCIMENTOS E VANTAGENS FIXAS - PESSOAL CIVIL | | 3.1.90.11.00 | 500.000,00 | | | |
| | OBRIGAÇÕES PATRONAIS | | 3.1.90.13.00 | 50.000,00 | | | |
| 3 | OUTRAS DESPESAS CORRENTES | | | | 55.000,00 | | |
| | CONTRIBUIÇÕES | | 3.3.50.41.00 | 5.000,00 | | | |
| | DIÁRIAS - CIVIL | | 3.3.90.14.00 | 5.000,00 | | | |
| | MATERIAL DE CONSUMO | | 3.3.90.30.00 | 30.000,00 | | | |
| | OUTROS SERVIÇOS DE TERCEIROS - PESSOA FÍSICA | | 3.3.90.36.00 | 5.000,00 | | | |
| | OUTROS SERVIÇOS DE TERCEIROS - PESSOA JURÍDICA | | 3.3.90.39.00 | 10.000,00 | | | |
| MANUTENÇÃO DO CONSELHO TUTELAR DO MUNICÍPIO | 04.122.0403.2013.0000 | | | | | | 180.000,00 |
| 3 | DESPESAS CORREN | | | | | 180.000,00 | |
| 1 | PESSOAL E ENCARGOS SOCIAIS | | | | 150.000,00 | | |
| | VENCIMENTOS E VANTAGENS FIXAS - PESSOAL CIVIL | | 3.1.90.11.00 | 150.000,00 | | | |
| 3 | OUTRAS DESPESAS CORRENTES | | | | 30.000,00 | | |
| | DIÁRIAS - CIVIL | | 3.3.90.14.00 | 15.000,00 | | | |
| | MATERIAL DE CONSUMO | | 3.3.90.30.00 | 5.000,00 | | | |
| | OUTROS SERVIÇOS DE TERCEIROS - PESSOA FÍSICA | | 3.3.90.36.00 | 5.000,00 | | | |
| | OUTROS SERVIÇOS DE TERCEIROS - PESSOA JURÍDICA | | 3.3.90.39.00 | 5.000,00 | | | |

Câmara Municipal de Sairé
Aprovado Em 1ª Votação
Em 25/10/2022
Assinatura

Câmara Municipal de Sairé
Aprovado Em 2ª Votação
Em 02/12/2022
Assinatura

MUNICÍPIO DE SAIRÉ

Rua Coronel José Pessoa, nº s/n - CNPJ:10122307/0001-19

Orçamento Programa - Exercício de 2023

Page 5

QUADRO AUXILIAR DE DETALHAMENTO DA DESPESA

| | | |
|---------|----|----------------------|
| PODER | 02 | PODER EXECUTIVO |
| ORGÃO | 02 | GABINETE DO PREFEITO |
| UNIDADE | 01 | GABINETE DO PREFEITO |

| Aplicacao Programada | Proj/Ativ | Finalidade | Categoria | Detalhada | TotalGrupo | Total Categ. | Total Func. |
|---|--|-------------|--------------|-----------|------------|--------------|--------------|
| | | F.R. - C.A. | | | | | |
| MANUTENÇÃO DO CONSELHO TUTELAR DO MUNICIPIO | 04.122.0403.2013.0000 | | | | | | 180.000,00 |
| DESPESAS COM OUTROS ENTES FEDERADOS | 04.122.0403.2551.0000 | | | | | | 25.000,00 |
| 3 | DESPESAS CORREN | | | | | 25.000,00 | |
| 3 | OUTRAS DESPESAS CORRENTES | | | | 25.000,00 | | |
| | MATERIAL DE CONSUMO | | 3.3.90.30.00 | 10.000,00 | | | |
| | SERVIÇOS DE CONSULTORIA | | 3.3.90.35.00 | 5.000,00 | | | |
| | OUTROS SERVIÇOS DE TERCEIROS - PESSOA FÍSICA | | 3.3.90.36.00 | 5.000,00 | | | |
| | OUTROS SERVIÇOS DE TERCEIROS - PESSOA JURÍDICA | | 3.3.90.39.00 | 5.000,00 | | | |
| CONTRIBUIÇÃO PARA AMUPE/CNM E OUTROS | 04.122.0403.2552.0000 | | | | | | 20.000,00 |
| 3 | DESPESAS CORREN | | | | | 20.000,00 | |
| 3 | OUTRAS DESPESAS CORRENTES | | | | 20.000,00 | | |
| | CONTRIBUIÇÕES | | 3.3.50.41.00 | 20.000,00 | | | |
| PUBLICIDADE E DIVULGAÇÃO DE ATOS INSTITUCIONAIS DO GOVERNO MUNICIPAL | 04.131.0402.2011.0000 | | | | | | 15.000,00 |
| 3 | DESPESAS CORREN | | | | | 15.000,00 | |
| 3 | OUTRAS DESPESAS CORRENTES | | | | 15.000,00 | | |
| | MATERIAL DE CONSUMO | | 3.3.90.30.00 | 5.000,00 | | | |
| | OUTROS SERVIÇOS DE TERCEIROS - PESSOA FÍSICA | | 3.3.90.36.00 | 5.000,00 | | | |
| | OUTROS SERVIÇOS DE TERCEIROS - PESSOA JURÍDICA | | 3.3.90.39.00 | 5.000,00 | | | |
| MANUTENÇÃO E MODERNIZAÇÃO DO PROGRAMA DE DEFESA CIVIL | 06.182.0403.2015.0000 | | | | | | 100.000,00 |
| 3 | DESPESAS CORREN | | | | | 50.000,00 | |
| 1 | PESSOAL E ENCARGOS SOCIAIS | | | | 20.000,00 | | |
| | CONTRATAÇÃO POR TEMPO DETERMINADO | | 3.1.90.04.00 | 10.000,00 | | | |
| | VENCIMENTOS E VANTAGENS FIXAS - PESSOAL CIVIL | | 3.1.90.11.00 | 10.000,00 | | | |
| 3 | OUTRAS DESPESAS CORRENTES | | | | 30.000,00 | | |
| | DIÁRIAS - CIVIL | | 3.3.90.14.00 | 5.000,00 | | | |
| | MATERIAL DE CONSUMO | | 3.3.90.30.00 | 5.000,00 | | | |
| | SERVIÇOS DE CONSULTORIA | | 3.3.90.35.00 | 5.000,00 | | | |
| | OUTROS SERVIÇOS DE TERCEIROS - PESSOA FÍSICA | | 3.3.90.36.00 | 10.000,00 | | | |
| | OUTROS SERVIÇOS DE TERCEIROS - PESSOA JURÍDICA | | 3.3.90.39.00 | 5.000,00 | | | |
| 4 | DESPESAS DE CAPIT | | | | | 50.000,00 | |
| 4 | INVESTIMENTOS | | | | 50.000,00 | | |
| | EQUIPAMENTOS E MATERIAL PERMANENTE | | 4.4.90.52.00 | 50.000,00 | | | |
| TOTAL | | | | | | | 1.006.000,00 |

Câmara Municipal de Sairé
 Aprovado Em 1ª Votação
 Em 25/10/2022
 Assinatura

Câmara Municipal de Sairé
 Aprovado Em 2ª Votação
 Em 02/12/2022
 Assinatura

MUNICÍPIO DE SAIRÉ

Rua Coronel José Pessoa, nº s/n - CNPJ:10122307/0001-19

Orçamento Programa - Exercício de 2023

Page 6

QUADRO AUXILIAR DE DETALHAMENTO DA DESPESA

| | | |
|---------|----|----------------------|
| PODER | 02 | PODER EXECUTIVO |
| ORGÃO | 02 | GABINETE DO PREFEITO |
| UNIDADE | 02 | CONTROLE INTERNO |

| Aplicacao Programada | Proj/Ativ | Finalidade | Categoria | Detalhada | TotalGrupo | Total Categ. | Total Func. |
|--|--|-----------------------|--------------|------------|------------|--------------|-------------|
| AQUISIÇÃO DE MÓVEIS E EQUIPAMENTOS DIVERSOS PARA SCI | | 04.122.0401.1308.0000 | | | | | 50.000,00 |
| 4 | DESPESAS DE CAPIT | | | | | 50.000,00 | |
| 4 | INVESTIMENTOS | | | | 50.000,00 | | |
| | EQUIPAMENTOS E MATERIAL PERMANENTE | | 4.4.90.52.00 | 50.000,00 | | | |
| MANUTENÇÃO DAS ATIVIDADES DO SCI - SISTEMA DE CONTROLE INTERNO | | 04.122.0401.2553.0000 | | | | | 140.000,00 |
| 3 | DESPESAS CORREN | | | | | 140.000,00 | |
| 1 | PESSOAL E ENCARGOS SOCIAIS | | | | 115.000,00 | | |
| | CONTRATAÇÃO POR TEMPO DETERMINADO | | 3.1.90.04.00 | 5.000,00 | | | |
| | VENCIMENTOS E VANTAGENS FIXAS - PESSOAL CIVIL | | 3.1.90.11.00 | 110.000,00 | | | |
| 3 | OUTRAS DESPESAS CORRENTES | | | | 25.000,00 | | |
| | DIÁRIAS - CIVIL | | 3.3.90.14.00 | 5.000,00 | | | |
| | MATERIAL DE CONSUMO | | 3.3.90.30.00 | 5.000,00 | | | |
| | SERVIÇOS DE CONSULTORIA | | 3.3.90.35.00 | 5.000,00 | | | |
| | OUTROS SERVIÇOS DE TERCEIROS - PESSOA FÍSICA | | 3.3.90.36.00 | 5.000,00 | | | |
| | OUTROS SERVIÇOS DE TERCEIROS - PESSOA JURÍDICA | | 3.3.90.39.00 | 5.000,00 | | | |
| TOTAL | | | | | | | 190.000,00 |

Câmara Municipal de Sairé
Aprovado Em 1ª Votação
Em 25/10/2022
Assinatura

Câmara Municipal de Sairé
Aprovado Em 2ª Votação
Em 02/12/2022
Assinatura

MUNICÍPIO DE SAIRÉ

Rua Coronel José Pessoa, nº s/n - CNPJ:10122307/0001-19

Orçamento Programa - Exercício de 2023

Page 7

QUADRO AUXILIAR DE DETALHAMENTO DA DESPESA

| | | |
|---------|----|--|
| PODER | 02 | PODER EXECUTIVO |
| ORGÃO | 03 | SECRETARIA DE ADMINISTRAÇÃO E PLANEJAMENTO |
| UNIDADE | 01 | GABINETE DO SECRETARIO |

| Aplicacao Programada | Proj/Ativ | Finalidade | Categoria | Detalhada | TotalGrupo | Total Categ. | Total Func. |
|---|-----------------------|-------------|--------------|------------|--------------|--------------|--------------|
| | | F.R. - C.A. | | | | | |
| SUPRIMENTOS DE MATERIAIS OU EQUIPAMENTOS PARA A MANUTENÇÃO FUNCIONAL DA UNIDADE | 04.122.0404.1104.0000 | | | | | | 115.000,00 |
| 4 | 4 | | | | | 115.000,00 | |
| | | | | | 115.000,00 | | |
| EQUIPAMENTOS E MATERIAL PERMANENTE | | | 4.4.90.52.00 | 115.000,00 | | | |
| GOVERNANÇA E GESTÃO ADMINISTRATIVA DA UNIDADE DE PATRIMÔNIO | 04.122.0404.2016.0000 | | | | | | 40.000,00 |
| 3 | 3 | | | | | 40.000,00 | |
| | | | | | 10.000,00 | | |
| CONTRATAÇÃO POR TEMPO DETERMINADO | | | 3.1.90.04.00 | 5.000,00 | | | |
| VENCIMENTOS E VANTAGENS FIXAS - PESSOAL CIVIL | | | 3.1.90.11.00 | 5.000,00 | | | |
| 3 | 3 | | | | 30.000,00 | | |
| DIÁRIAS - CIVIL | | | 3.3.90.14.00 | 5.000,00 | | | |
| MATERIAL DE CONSUMO | | | 3.3.90.30.00 | 5.000,00 | | | |
| OUTROS SERVIÇOS DE TERCEIROS - PESSOA FÍSICA | | | 3.3.90.36.00 | 10.000,00 | | | |
| OUTROS SERVIÇOS DE TERCEIROS - PESSOA JURÍDICA | | | 3.3.90.39.00 | 10.000,00 | | | |
| GOVERNANÇA E GESTÃO ADMINISTRATIVA DE SERVIÇOS GERAIS | 04.122.0404.2017.0000 | | | | | | 306.000,00 |
| 3 | 3 | | | | | 306.000,00 | |
| | | | | | 31.000,00 | | |
| CONTRATAÇÃO POR TEMPO DETERMINADO | | | 3.1.90.04.00 | 5.000,00 | | | |
| VENCIMENTOS E VANTAGENS FIXAS - PESSOAL CIVIL | | | 3.1.90.11.00 | 26.000,00 | | | |
| 3 | 3 | | | | 275.000,00 | | |
| DIÁRIAS - CIVIL | | | 3.3.90.14.00 | 5.000,00 | | | |
| MATERIAL DE CONSUMO | | | 3.3.90.30.00 | 10.000,00 | | | |
| OUTROS SERVIÇOS DE TERCEIROS - PESSOA FÍSICA | | | 3.3.90.36.00 | 60.000,00 | | | |
| OUTROS SERVIÇOS DE TERCEIROS - PESSOA JURÍDICA | | | 3.3.90.39.00 | 200.000,00 | | | |
| RECURSOS PARA REGULARIZAR PRECATÓRIOS | 04.122.0404.2018.0000 | | | | | | 70.000,00 |
| 3 | 3 | | | | | 70.000,00 | |
| | | | | | 65.000,00 | | |
| SENTENÇAS JUDICIAIS | | | 3.1.90.91.00 | 65.000,00 | | | |
| 3 | 3 | | | | 5.000,00 | | |
| SENTENÇAS JUDICIAIS | | | 3.3.90.91.00 | 5.000,00 | | | |
| GOVERNANÇA E GESTÃO ADMINISTRATIVA DA ADMINISTRAÇÃO E PLANEJAMENTO | 04.122.0404.2018.0000 | | | | | | 1.465.000,00 |
| 3 | 3 | | | | | 1.465.000,00 | |
| | | | | | 1.400.000,00 | | |
| CONTRATAÇÃO POR TEMPO DETERMINADO | | | 3.1.90.04.00 | 150.000,00 | | | |
| VENCIMENTOS E VANTAGENS FIXAS - PESSOAL CIVIL | | | 3.1.90.11.00 | 450.000,00 | | | |
| OBRIGAÇÕES PATRONAIS | | | 3.1.90.13.00 | 800.000,00 | | | |
| 3 | 3 | | | | 65.000,00 | | |
| DIÁRIAS - CIVIL | | | 3.3.90.14.00 | 2.000,00 | | | |
| MATERIAL DE CONSUMO | | | 3.3.90.30.00 | 8.000,00 | | | |
| OUTROS SERVIÇOS DE TERCEIROS - PESSOA FÍSICA | | | 3.3.90.36.00 | 5.000,00 | | | |
| OUTROS SERVIÇOS DE TERCEIROS - PESSOA JURÍDICA | | | 3.3.90.39.00 | 50.000,00 | | | |

Câmara Municipal de Sairé

Aprovado Em 1ª Votação

Em 25/10/2022

Assinatura

Câmara Municipal de Sairé

Aprovado Em 2ª Votação

Em 02/10/2022

Assinatura

MUNICÍPIO DE SAIRÉ

Rua Coronel José Pessoa, nº s/n - CNPJ:10122307/0001-19

Orçamento Programa - Exercício de 2023

Page 8

QUADRO AUXILIAR DE DETALHAMENTO DA DESPESA

| | | |
|---------|----|--|
| PODER | 02 | PODER EXECUTIVO |
| ORGÃO | 03 | SECRETARIA DE ADMINISTRAÇÃO E PLANEJAMENTO |
| UNIDADE | 01 | GABINETE DO SECRETARIO |

| Aplicacao Programada | Proj/Ativ | Finalidade | Categoria | Detalhada | TotalGrupo | Total Categ. | Total Func. |
|---|------------------|--|--------------|------------|------------|--------------|---------------------|
| | | F.R. - C.A. | | | | | |
| GESTÃO DAS QUESTÕES JURÍDICAS DE INTERESSE DO MUNICÍPIO | 04.122.0404.2554 | 0000 | | | | | 210.000,00 |
| 3 | 3 | DESPESAS CORREN | | | | 210.000,00 | |
| | 3 | OUTRAS DESPESAS CORRENTES | | | 210.000,00 | | |
| | | MATERIAL DE CONSUMO | 3.3.90.30.00 | 5.000,00 | | | |
| | | OUTROS SERVIÇOS DE TERCEIROS - PESSOA FÍSICA | 3.3.90.36.00 | 5.000,00 | | | |
| | | OUTROS SERVIÇOS DE TERCEIROS - PESSOA JURÍDICA | 3.3.90.39.00 | 200.000,00 | | | |
| ES DE CAPACITAÇÃO DE SERVIDORES E GESTORES NA MODALIDADE PRESENCIAL E A DISTANCIA | 04.122.0404.2555 | 0000 | | | | | 15.000,00 |
| 3 | 3 | DESPESAS CORREN | | | | 15.000,00 | |
| | 3 | OUTRAS DESPESAS CORRENTES | | | 15.000,00 | | |
| | | MATERIAL DE CONSUMO | 3.3.90.30.00 | 5.000,00 | | | |
| | | OUTROS SERVIÇOS DE TERCEIROS - PESSOA FÍSICA | 3.3.90.36.00 | 5.000,00 | | | |
| | | OUTROS SERVIÇOS DE TERCEIROS - PESSOA JURÍDICA | 3.3.90.39.00 | 5.000,00 | | | |
| IMPLANTAÇÃO DE SISTEMA DE HIPERMÍDIA INTERLIGADO NA INTERNET E REDES SOCIAIS PARA DIVULGAÇÃO INSTITUCIONAL DA UNIDADE | 04.122.0404.2556 | 0000 | | | | | 20.000,00 |
| 3 | 3 | DESPESAS CORREN | | | | 15.000,00 | |
| | 3 | OUTRAS DESPESAS CORRENTES | | | 15.000,00 | | |
| | | MATERIAL DE CONSUMO | 3.3.90.30.00 | 5.000,00 | | | |
| | | OUTROS SERVIÇOS DE TERCEIROS - PESSOA FÍSICA | 3.3.90.36.00 | 5.000,00 | | | |
| | | OUTROS SERVIÇOS DE TERCEIROS - PESSOA JURÍDICA | 3.3.90.39.00 | 5.000,00 | | | |
| 4 | 4 | DESPESAS DE CAPIT | | | | 5.000,00 | |
| | 4 | INVESTIMENTOS | | | 5.000,00 | | |
| | | EQUIPAMENTOS E MATERIAL PERMANENTE | 4.4.90.52.00 | 5.000,00 | | | |
| MANUTENÇÃO, IMPLANTAÇÃO DOS SERVIÇOS DA GUARDA MUNICIPAL | 06.182.0601.2022 | 0000 | | | | | 13.000,00 |
| 3 | 1 | DESPESAS CORREN | | | | 13.000,00 | |
| | 1 | PESSOAL E ENCARGOS SOCIAIS | | | 9.000,00 | | |
| | | CONTRATAÇÃO POR TEMPO DETERMINADO | 3.1.90.04.00 | 5.000,00 | | | |
| | | VENCIMENTOS E VANTAGENS FIXAS - PESSOAL CIVIL | 3.1.90.11.00 | 4.000,00 | | | |
| | 3 | OUTRAS DESPESAS CORRENTES | | | 4.000,00 | | |
| | | MATERIAL DE CONSUMO | 3.3.90.30.00 | 1.000,00 | | | |
| | | OUTROS SERVIÇOS DE TERCEIROS - PESSOA FÍSICA | 3.3.90.36.00 | 1.000,00 | | | |
| | | OUTROS SERVIÇOS DE TERCEIROS - PESSOA JURÍDICA | 3.3.90.39.00 | 2.000,00 | | | |
| TOTAL | | | | | | | 2.254.000,00 |

Câmara Municipal de Sairé
Aprovado Em 1ª Votação
Em 25/12/2022
 Assinatura

Câmara Municipal de Sairé
Aprovado Em 2ª Votação
Em 02/12/2022
 Assinatura

MUNICÍPIO DE SAIRÉ

Rua Coronel José Pessoa, nº s/n - CNPJ:10122307/0001-19

Orçamento Programa - Exercício de 2023

Page 9

QUADRO AUXILIAR DE DETALHAMENTO DA DESPESA

PODER 02 PODER EXECUTIVO
 ORGÃO 04 SECRETARIA DE FINANÇAS E ORÇAMENTO
 UNIDADE 01 GABINETE DO SECRETÁRIO

| Aplicacao Programada | Proj/Ativ | Finalidade | Categoria | Detalhada | TotalGrupo | Total Categ. | Total Func. |
|--|-----------------------|-------------|--------------|--------------|--------------|--------------|--------------|
| | | F.R. - C.A. | | | | | |
| SUPRIMENTOS DE MATERIAIS OU EQUIPAMENTOS PARA A MANUTENÇÃO FUNCIONAL DA UNIDADE | 04.122.0405.1104.0000 | | | | | | 30.000,00 |
| 4 DESPESAS DE CAPIT | | | | | | 30.000,00 | |
| 4 INVESTIMENTOS | | | | | 30.000,00 | | |
| EQUIPAMENTOS E MATERIAL PERMANENTE | | | 4 4 90.52 00 | 30.000,00 | | | |
| GOVERNANÇA E GESTÃO ADMINISTRATIVA DO ORÇAMENTO E FINANÇAS | 04.122.0405.2021.0000 | | | | | | 1.542.000,00 |
| 3 DESPESAS CORREN | | | | | | 1.542.000,00 | |
| 1 PESSOAL E ENCARGOS SOCIAIS | | | | | 349.000,00 | | |
| CONTRATAÇÃO POR TEMPO DETERMINADO | | | 3.1.90.04.00 | 30.000,00 | | | |
| VENCIMENTOS E VANTAGENS FIXAS - PESSOAL CIVIL | | | 3.1.90.11.00 | 314.000,00 | | | |
| DESPESAS DE EXERCÍCIOS ANTERIORES | | | 3.1.90.92.00 | 5.000,00 | | | |
| 2 JUROS E ENCARGOS DA DÍVIDA | | | | | 350.000,00 | | |
| JUROS SOBRE A DÍVIDA POR CONTRATO | | | 3.2.90.21.00 | 350.000,00 | | | |
| 3 OUTRAS DESPESAS CORRENTES | | | | | 843.000,00 | | |
| DIÁRIAS - CIVIL | | | 3.3.90.14.00 | 5.000,00 | | | |
| MATERIAL DE CONSUMO | | | 3.3.90.30.00 | 20.000,00 | | | |
| SERVIÇOS DE CONSULTORIA | | | 3.3.90.35.00 | 400.000,00 | | | |
| OUTROS SERVIÇOS DE TERCEIROS - PESSOA FÍSICA | | | 3.3.90.36.00 | 50.000,00 | | | |
| OUTROS SERVIÇOS DE TERCEIROS - PESSOA JURÍDICA | | | 3.3.90.39.00 | 250.000,00 | | | |
| DESPESAS DE EXERCÍCIOS ANTERIORES | | | 3.3.90.92.00 | 118.000,00 | | | |
| AMORTIZAÇÃO DE DÍVIDAS | 28.843.0001.0001.0000 | | | | | | 1.010.000,00 |
| 3 DESPESAS CORREN | | | | | | 50.000,00 | |
| 2 JUROS E ENCARGOS DA DÍVIDA | | | | | 50.000,00 | | |
| JUROS SOBRE A DÍVIDA POR CONTRATO | | | 3.2.90.21.00 | 50.000,00 | | | |
| 4 DESPESAS DE CAPIT | | | | | | 960.000,00 | |
| 6 AMORTIZAÇÃO DA DÍVIDA | | | | | 960.000,00 | | |
| PRINCIPAL DA DÍVIDA CONTRATUAL RESGATADA | | | 4 6 90.71.00 | 960.000,00 | | | |
| CUMPRIMENTO DE SENTENÇAS JUDICIAIS | 28.846.0001.0002.0000 | | | | | | 158.000,00 |
| 3 DESPESAS CORREN | | | | | | 158.000,00 | |
| 3 OUTRAS DESPESAS CORRENTES | | | | | 158.000,00 | | |
| SENTENÇAS JUDICIAIS | | | 3.3.90.91.00 | 158.000,00 | | | |
| CONTRIBUIÇÃO PARA O PASEP E OUTROS | 28.846.0001.0003.0000 | | | | | | 350.000,00 |
| 3 DESPESAS CORREN | | | | | | 350.000,00 | |
| 3 OUTRAS DESPESAS CORRENTES | | | | | 350.000,00 | | |
| OBRIGAÇÕES TRIBUTÁRIAS E CONTRIBUTIVAS | | | 3.3.90.47.00 | 350.000,00 | | | |
| DISPONIBILIDADE DE RECURSO PARA ATENDIMENTO DE PASSIVOS CONTINGENTES (RESERVA DE CONTINGÊNCIA) | 99.999.0405.2999.0000 | | | | | | 1.500.000,00 |
| 9 RESERVA DE CONTII | | | | | | 1.500.000,00 | |
| 9 RESERVA DE CONTINGÊNCIA | | | | | 1.500.000,00 | | |
| RESERVA DE CONTINGÊNCIA | | | 9 9 99.99.00 | 1.500.000,00 | | | |

Câmara Municipal de Sairé
 Aprovado Em 1ª Votação
 Em 25/12/2022
 Assinatura

Câmara Municipal de Sairé
 Aprovado Em 2ª Votação
 Em 02/12/2022
 Assinatura

MUNICÍPIO DE SAIRÉ

Rua Coronel José Pessoa, nº s/n - CNPJ:10122307/0001-19

Orçamento Programa - Exercício de 2023

Page 10

QUADRO AUXILIAR DE DETALHAMENTO DA DESPESA

| | | |
|---------|----|------------------------------------|
| PODER | 02 | PODER EXECUTIVO |
| ORGÃO | 04 | SECRETARIA DE FINANÇAS E ORÇAMENTO |
| UNIDADE | 01 | GABINETE DO SECRETÁRIO |

| Aplicacao Programada | Proj/Ativ | Finalidade | Categoria | Detalhada | TotalGrupo | Total Categ. | Total Func. |
|----------------------|-----------|-------------|-----------|-----------|------------|--------------|-------------|
| | | F.R. - C.A. | | | | | |
| TOTAL | | | | | | 4.590.000,00 | |

Câmara Municipal de Sairé
Aprovado Em 1ª Votação
Em 25/10/2022
Assinatura

Câmara Municipal de Sairé
Aprovado Em 2ª Votação
Em 02/12/2022
Assinatura

MUNICÍPIO DE SAIRÉ

Rua Coronel José Pessoa, nº s/n - CNPJ:10122307/0001-19

Orçamento Programa - Exercício de 2023

Page 11

QUADRO AUXILIAR DE DETALHAMENTO DA DESPESA

| | | |
|---------|----|---|
| PODER | 02 | PODER EXECUTIVO |
| ORGÃO | 05 | SECRETARIA DE EDUCAÇÃO, CULTURA E ESPORTES |
| UNIDADE | 01 | M. D. E. COM RECURSOS DE IMPOSTOS E TRANFERÊNCIAS |

| Aplicacao Programada | Proj/Ativ | Finalidade | Categoria | Detalhada | TotalGrupo | Total Categ. | Total Func. |
|---|-----------------------|---|--------------|------------|------------|--------------|-------------|
| | | F.R. - C.A. | | | | | |
| MANUTENÇÃO DAS ATIVIDADES DOS CONSELHOS VINCULADOS A EDUCAÇÃO | 12.122.1203.2541.0000 | | | | | | 30.000,00 |
| 3 | 3 | DESPESAS CORREN | | | | 30.000,00 | |
| | 3 | OUTRAS DESPESAS CORRENTES | | | 30.000,00 | | |
| | | MATERIAL DE CONSUMO | 3.3.90.30.00 | 10.000,00 | | | |
| | | OUTROS SERVIÇOS DE TERCEIROS - PESSOA FÍSICA | 3.3.90.36.00 | 10.000,00 | | | |
| | | OUTROS SERVIÇOS DE TERCEIROS - PESSOA JURÍDICA | 3.3.90.39.00 | 10.000,00 | | | |
| MANUTENÇÃO DA CASA DE ESTUDANTES EM OUTROS MUNICÍPIOS | 12.122.1203.2542.0000 | | | | | | 15.000,00 |
| 3 | 3 | DESPESAS CORREN | | | | 15.000,00 | |
| | 3 | OUTRAS DESPESAS CORRENTES | | | 15.000,00 | | |
| | | OUTROS SERVIÇOS DE TERCEIROS - PESSOA FÍSICA | 3.3.90.36.00 | 5.000,00 | | | |
| | | OUTROS SERVIÇOS DE TERCEIROS - PESSOA JURÍDICA | 3.3.90.39.00 | 10.000,00 | | | |
| OFERECER APOIO FINANCEIRO E LOGÍSTICO; PROPICIAR QUALIFICAÇÃO AOS PROFESSORES DA REDE MUNICIPAL | 12.128.1206.2160.0000 | | | | | | 15.000,00 |
| 3 | 3 | DESPESAS CORREN | | | | 15.000,00 | |
| | 3 | OUTRAS DESPESAS CORRENTES | | | 15.000,00 | | |
| | | MATERIAL DE CONSUMO | 3.3.90.30.00 | 5.000,00 | | | |
| | | OUTROS SERVIÇOS DE TERCEIROS - PESSOA FÍSICA | 3.3.90.36.00 | 5.000,00 | | | |
| | | OUTROS SERVIÇOS DE TERCEIROS - PESSOA JURÍDICA | 3.3.90.39.00 | 5.000,00 | | | |
| ADMINISTRAÇÃO DOS INSUMOS DE ALIMENTAÇÃO E NUTRIÇÃO PARA A EDUCAÇÃO - FUNDAMENTAL | 12.361.1201.2526.0000 | | | | | | 30.000,00 |
| 3 | 3 | DESPESAS CORREN | | | | 30.000,00 | |
| | 3 | OUTRAS DESPESAS CORRENTES | | | 30.000,00 | | |
| | | MATERIAL DE CONSUMO | 3.3.90.30.00 | 10.000,00 | | | |
| | | OUTROS SERVIÇOS DE TERCEIROS - PESSOA FÍSICA | 3.3.90.36.00 | 10.000,00 | | | |
| | | OUTROS SERVIÇOS DE TERCEIROS - PESSOA JURÍDICA | 3.3.90.39.00 | 10.000,00 | | | |
| LOCAÇÃO DE VEÍCULOS PARA O TRANSPORTE ESCOLAR | 12.361.1202.1191.0000 | | | | | | 120.000,00 |
| 4 | 4 | DESPESAS DE CAPIT | | | | 120.000,00 | |
| | 4 | INVESTIMENTOS | | | 120.000,00 | | |
| | | EQUIPAMENTOS E MATERIAL PERMANENTE | 4.4.90.52.00 | 120.000,00 | | | |
| MANUTENÇÃO DAS AÇÕES DE TRANSPORTE ESCOLAR | 12.361.1202.2156.0000 | | | | | | 75.000,00 |
| 3 | 3 | DESPESAS CORREN | | | | 75.000,00 | |
| | 3 | OUTRAS DESPESAS CORRENTES | | | 75.000,00 | | |
| | | AUXÍLIO FINANCEIRO A ESTUDANTE | 3.3.90.18.00 | 10.000,00 | | | |
| | | MATERIAL DE CONSUMO | 3.3.90.30.00 | 10.000,00 | | | |
| | | Material, Bem ou Serviço para Distribuição Gratuita | 3.3.90.32.00 | 5.000,00 | | | |
| | | OUTROS SERVIÇOS DE TERCEIROS - PESSOA FÍSICA | 3.3.90.36.00 | 10.000,00 | | | |
| | | OUTROS SERVIÇOS DE TERCEIROS - PESSOA JURÍDICA | 3.3.90.39.00 | 40.000,00 | | | |
| LOCAÇÃO DE VEÍCULOS PARA TRANSPORTE DE ALUNOS E PROFESSORES - RECURSOS PRÓPRIOS | 12.361.1202.2543.0000 | | | | | | 35.000,00 |
| 3 | 3 | DESPESAS CORREN | | | | 35.000,00 | |

Câmara Municipal de Sairé
Aprovado Em 1ª Votação
Em 25/10/2022
Assinatura

Câmara Municipal de Sairé
Aprovado Em 2ª Votação
Em 02/11/2022
Assinatura

MUNICÍPIO DE SAIRÉ

Rua Coronel José Pessoa, nº s/n - CNPJ:10122307/0001-19

Orçamento Programa - Exercício de 2023

Page 12

QUADRO AUXILIAR DE DETALHAMENTO DA DESPESA

| | | |
|---------|----|---|
| PODER | 02 | PODER EXECUTIVO |
| ORGÃO | 05 | SECRETARIA DE EDUCAÇÃO, CULTURA E ESPORTES |
| UNIDADE | 01 | M. D. E. COM RECURSOS DE IMPOSTOS E TRANFERÊNCIAS |

| Aplicacao Programada | Proj/Ativ | Finalidade | Categoria | Detalhada | TotalGrupo | Total Categ. | Total Func. |
|---|-----------------------|-------------|--------------|------------|------------|--------------|--------------|
| | | F.R. - C.A. | | | | | |
| LOCAÇÃO DE VEÍCULOS PARA TRANSPORTE DE ALUNOS E PROFESSORES - RECURSOS PRÓPRIOS | 12.361.1202.2543.0000 | | | | | | 35.000,00 |
| 3 DESPESAS CORREN | | | | | | 35.000,00 | |
| 3 OUTRAS DESPESAS CORRENTES | | | | | 35.000,00 | | |
| OUTROS SERVIÇOS DE TERCEIROS - PESSOA FÍSICA | | | 3.3.90.36.00 | 15.000,00 | | | |
| OUTROS SERVIÇOS DE TERCEIROS - PESSOA JURÍDICA | | | 3.3.90.39.00 | 20.000,00 | | | |
| DESAPROPRIAÇÃO / CONSTRUÇÃO E AMPLIAÇÃO DE IMÓVEIS RURAIS E URBANO DESTINADOS A EDUCAÇÃO BÁSICA | 12.361.1203.1192.0000 | | | | | | 50.000,00 |
| 4 DESPESAS DE CAPIT | | | | | | 50.000,00 | |
| 4 INVESTIMENTOS | | | | | 50.000,00 | | |
| EQUIPAMENTOS E MATERIAL PERMANENTE | | | 4.4.90.52.00 | 10.000,00 | | | |
| AQUISIÇÃO DE IMÓVEIS | | | 4.4.90.61.00 | 40.000,00 | | | |
| CONCESSÃO DE SUBVENÇÕES A ENTIDADES EDUCACIONAIS | 12.361.1203.2544.0000 | | | | | | 10.000,00 |
| 3 DESPESAS CORREN | | | | | | 10.000,00 | |
| 3 OUTRAS DESPESAS CORRENTES | | | | | 10.000,00 | | |
| SUBVENÇÕES SOCIAIS | | | 3.3.50.43.00 | 10.000,00 | | | |
| REEQUIPAMENTO DA ADMINISTRAÇÃO: AQUISIÇÃO DE VEÍCULOS, MÓVEIS, MAQUINAS E EQUIPAMENTOS DIVERSOS | 12.361.1209.1197.0000 | | | | | | 65.000,00 |
| 4 DESPESAS DE CAPIT | | | | | | 65.000,00 | |
| 4 INVESTIMENTOS | | | | | 65.000,00 | | |
| EQUIPAMENTOS E MATERIAL PERMANENTE | | | 4.4.90.52.00 | 65.000,00 | | | |
| GOVERNANÇA E GESTÃO ADMINISTRATIVA DA UNIDADE - FUNDAMENTAL | 12.361.1209.2163.0000 | | | | | | 1.229.000,00 |
| 3 DESPESAS CORREN | | | | | | 1.229.000,00 | |
| 1 PESSOAL E ENCARGOS SOCIAIS | | | | | 547.000,00 | | |
| CONTRATAÇÃO POR TEMPO DETERMINADO | | | 3.1.90.04.00 | 200.000,00 | | | |
| VENCIMENTOS E VANTAGENS FIXAS - PESSOAL CIVIL | | | 3.1.90.11.00 | 310.000,00 | | | |
| OBRIGAÇÕES PATRONAIS | | | 3.1.90.13.00 | 20.000,00 | | | |
| OUTRAS DESPESAS VARIÁVEIS - PESSOAL CIVIL | | | 3.1.90.16.00 | 10.000,00 | | | |
| SENTENÇAS JUDICIAIS | | | 3.1.90.91.00 | 5.000,00 | | | |
| DESPESAS DE EXERCÍCIOS ANTERIORES | | | 3.1.90.92.00 | 2.000,00 | | | |
| 3 OUTRAS DESPESAS CORRENTES | | | | | 682.000,00 | | |
| SUBVENÇÕES SOCIAIS | | | 3.3.50.43.00 | 10.000,00 | | | |
| DIÁRIAS - CIVIL | | | 3.3.90.14.00 | 12.000,00 | | | |
| AUXÍLIO FINANCEIRO A ESTUDANTE | | | 3.3.90.18.00 | 10.000,00 | | | |
| MATERIAL DE CONSUMO | | | 3.3.90.30.00 | 390.000,00 | | | |
| OUTROS SERVIÇOS DE TERCEIROS - PESSOA FÍSICA | | | 3.3.90.36.00 | 90.000,00 | | | |
| OUTROS SERVIÇOS DE TERCEIROS - PESSOA JURÍDICA | | | 3.3.90.39.00 | 120.000,00 | | | |
| DESPESAS DE EXERCÍCIOS ANTERIORES | | | 3.3.90.92.00 | 50.000,00 | | | |
| GOVERNANÇA E GESTÃO ADMINISTRATIVA DO ENSINO PROFISSIONALIZANTE | 12.363.1203.2545.0000 | | | | | | 40.000,00 |
| 3 DESPESAS CORREN | | | | | | 40.000,00 | |

Câmara Municipal de Sairé
Aprovado Em 1ª Votação
Em 25/10/2022

Assinatura

Câmara Municipal de Sairé
Aprovado Em 2ª Votação
Em 02/12/2022

Assinatura

MUNICÍPIO DE SAIRÉ

Rua Coronel José Pessoa, nº s/n - CNPJ:10122307/0001-19

Orçamento Programa - Exercício de 2023

Page 13

QUADRO AUXILIAR DE DETALHAMENTO DA DESPESA

| | | |
|---------|----|---|
| PODER | 02 | PODER EXECUTIVO |
| ORGÃO | 05 | SECRETARIA DE EDUCAÇÃO, CULTURA E ESPORTES |
| UNIDADE | 01 | M. D. E. COM RECURSOS DE IMPOSTOS E TRANFERÊNCIAS |

| Aplicacao Programada | Proj/Ativ | Finalidade | Categoria | Detalhada | TotalGrupo | Total Categ. | Total Func. |
|---|--|-------------|--------------|-----------|------------|--------------|-------------|
| | | F.R. - C.A. | | | | | |
| GOVERNANÇA E GESTÃO ADMINISTRATIVA DO ENSINO PROFISSIONALIZANTE | 12.363.1203.2545.0000 | | | | | | 40.000,00 |
| 3 | DESPESAS CORREN | | | | | 40.000,00 | |
| 3 | OUTRAS DESPESAS CORRENTES | | | | 40.000,00 | | |
| | MATERIAL DE CONSUMO | | 3.3.90.30.00 | 10.000,00 | | | |
| | OUTROS SERVIÇOS DE TERCEIROS - PESSOA FÍSICA | | 3.3.90.36.00 | 10.000,00 | | | |
| | OUTROS SERVIÇOS DE TERCEIROS - PESSOA JURÍDICA | | 3.3.90.39.00 | 20.000,00 | | | |
| GOVERNANÇA DE BOLSAS DE ESTUDOS A UNIVERSITÁRIOS | 12.364.1207.2161.0000 | | | | | | 10.000,00 |
| 3 | DESPESAS CORREN | | | | | 10.000,00 | |
| 3 | OUTRAS DESPESAS CORRENTES | | | | 10.000,00 | | |
| | OUTROS SERVIÇOS DE TERCEIROS - PESSOA JURÍDICA | | 3.3.90.39.00 | 5.000,00 | | | |
| | OUTROS AUXÍLIOS FINANCEIROS A PESSOA FÍSICA | | 3.3.90.48.00 | 5.000,00 | | | |
| GOVERNANÇA E GESTÃO ADMINISTRATIVA DO TRANSP. DE ESTUDANTES UNIVERSITÁRIOS | 12.364.1207.2546.0000 | | | | | | 30.000,00 |
| 3 | DESPESAS CORREN | | | | | 30.000,00 | |
| 3 | OUTRAS DESPESAS CORRENTES | | | | 30.000,00 | | |
| | AUXÍLIO FINANCEIRO A ESTUDANTE | | 3.3.90.18.00 | 10.000,00 | | | |
| | OUTROS SERVIÇOS DE TERCEIROS - PESSOA FÍSICA | | 3.3.90.36.00 | 10.000,00 | | | |
| | OUTROS SERVIÇOS DE TERCEIROS - PESSOA JURÍDICA | | 3.3.90.39.00 | 10.000,00 | | | |
| ADMINISTRAÇÃO DOS INSUMOS DE ALIMENTAÇÃO E NUTRIÇÃO PARA A EDUCAÇÃO - PRÉ ESCOLA | 12.365.1201.2527.0000 | | | | | | 30.000,00 |
| 3 | DESPESAS CORREN | | | | | 30.000,00 | |
| 3 | OUTRAS DESPESAS CORRENTES | | | | 30.000,00 | | |
| | MATERIAL DE CONSUMO | | 3.3.90.30.00 | 10.000,00 | | | |
| | OUTROS SERVIÇOS DE TERCEIROS - PESSOA FÍSICA | | 3.3.90.36.00 | 10.000,00 | | | |
| | OUTROS SERVIÇOS DE TERCEIROS - PESSOA JURÍDICA | | 3.3.90.39.00 | 10.000,00 | | | |
| ADMINISTRAÇÃO DOS INSUMOS DE ALIMENTAÇÃO E NUTRIÇÃO PARA A EDUCAÇÃO - CRECHE | 12.365.1201.2529.0000 | | | | | | 30.000,00 |
| 3 | DESPESAS CORREN | | | | | 30.000,00 | |
| 3 | OUTRAS DESPESAS CORRENTES | | | | 30.000,00 | | |
| | MATERIAL DE CONSUMO | | 3.3.90.30.00 | 10.000,00 | | | |
| | OUTROS SERVIÇOS DE TERCEIROS - PESSOA FÍSICA | | 3.3.90.36.00 | 10.000,00 | | | |
| | OUTROS SERVIÇOS DE TERCEIROS - PESSOA JURÍDICA | | 3.3.90.39.00 | 10.000,00 | | | |
| ELABORAR E EXECUTAR PROJETOS DE CONSTRUÇÃO, CRECHES E UNIDADES ESCOLARES NA ZONA RURAL E URBANA | 12.365.1205.1195.0000 | | | | | | 20.000,00 |
| 4 | DESPESAS DE CAPIT | | | | | 20.000,00 | |
| 4 | INVESTIMENTOS | | | | 20.000,00 | | |
| | OBRAS E INSTALAÇÕES | | 4.4.90.51.00 | 20.000,00 | | | |
| EQUIPAR E REEQUIPAR UNIDADES ESCOLARES, AQUISIÇÃO DE BRINQUEDOTECA | 12.365.1205.1196.0000 | | | | | | 20.000,00 |
| 4 | DESPESAS DE CAPIT | | | | | 20.000,00 | |
| 4 | INVESTIMENTOS | | | | 20.000,00 | | |
| | EQUIPAMENTOS E MATERIAL PERMANENTE | | 4.4.90.52.00 | 20.000,00 | | | |

Câmara Municipal de Sairé
 Aprovado Em 1ª Votação
 Em 25/10/2022
 Assinatura

Câmara Municipal de Sairé
 Aprovado Em 2ª Votação
 Em 02/12/2022
 Assinatura

MUNICÍPIO DE SAIRÉ

Rua Coronel José Pessoa, nº s/n - CNPJ:10122307/0001-19

Orçamento Programa - Exercício de 2023

Page 14

QUADRO AUXILIAR DE DETALHAMENTO DA DESPESA

| | | |
|---------|----|--|
| PODER | 02 | PODER EXECUTIVO |
| ORGÃO | 05 | SECRETARIA DE EDUCAÇÃO, CULTURA E ESPORTES |
| UNIDADE | 01 | M. D. E. COM RECURSOS DE IMPOSTOS E TRANSFERÊNCIAS |

| Aplicacao Programada | Proj/Ativ | Finalidade | Categoria | Detalhada | TotalGrupo | Total Categ. | Total Func. |
|---|-----------------------|-------------|--------------|-----------|------------|--------------|-------------|
| | | F.R. - C.A. | | | | | |
| EQUIPAR E REEQUIPAR UNIDADES ESCOLARES, AQUISIÇÃO DE BRINQUEDOTECA | 12.365.1205.1196.0000 | | | | | | 20.000,00 |
| GOVERNANÇA E GESTÃO ADMINISTRATIVA DA UNIDADE - EDUCAÇÃO INFANTIL CRECHE | 12.365.1205.2159.0000 | | | | | | 145.000,00 |
| 3 DESPESAS CORREN | | | | | | 145.000,00 | |
| 1 PESSOAL E ENCARGOS SOCIAIS | | | | | 60.000,00 | | |
| CONTRATAÇÃO POR TEMPO DETERMINADO | | | 3.1.90.04.00 | 10.000,00 | | | |
| VENCIMENTOS E VANTAGENS FIXAS - PESSOAL CIVIL | | | 3.1.90.11.00 | 50.000,00 | | | |
| 3 OUTRAS DESPESAS CORRENTES | | | | | 85.000,00 | | |
| MATERIAL DE CONSUMO | | | 3.3.90.30.00 | 40.000,00 | | | |
| OUTROS SERVIÇOS DE TERCEIROS - PESSOA FÍSICA | | | 3.3.90.36.00 | 25.000,00 | | | |
| OUTROS SERVIÇOS DE TERCEIROS - PESSOA JURÍDICA | | | 3.3.90.39.00 | 20.000,00 | | | |
| GOVERNANÇA E GESTÃO ADMINISTRATIVA DA UNIDADE - EDUCAÇÃO INFANTIL PRÉ ESCOLA | 12.365.1205.2540.0000 | | | | | | 65.000,00 |
| 3 DESPESAS CORREN | | | | | | 65.000,00 | |
| 1 PESSOAL E ENCARGOS SOCIAIS | | | | | 35.000,00 | | |
| CONTRATAÇÃO POR TEMPO DETERMINADO | | | 3.1.90.04.00 | 10.000,00 | | | |
| VENCIMENTOS E VANTAGENS FIXAS - PESSOAL CIVIL | | | 3.1.90.11.00 | 10.000,00 | | | |
| OBRIGAÇÕES PATRONAIS | | | 3.1.90.13.00 | 5.000,00 | | | |
| INDENIZAÇÕES E RESTITUIÇÕES TRABALHISTAS | | | 3.1.90.94.00 | 10.000,00 | | | |
| 3 OUTRAS DESPESAS CORRENTES | | | | | 30.000,00 | | |
| MATERIAL DE CONSUMO | | | 3.3.90.30.00 | 10.000,00 | | | |
| OUTROS SERVIÇOS DE TERCEIROS - PESSOA FÍSICA | | | 3.3.90.36.00 | 10.000,00 | | | |
| OUTROS SERVIÇOS DE TERCEIROS - PESSOA JURÍDICA | | | 3.3.90.39.00 | 10.000,00 | | | |
| ADMINISTRAÇÃO DOS INSUMOS DE ALIMENTAÇÃO E NUTRIÇÃO PARA A EDUCAÇÃO - EJA | 12.366.1201.2525.0000 | | | | | | 30.000,00 |
| 3 DESPESAS CORREN | | | | | | 30.000,00 | |
| 3 OUTRAS DESPESAS CORRENTES | | | | | 30.000,00 | | |
| MATERIAL DE CONSUMO | | | 3.3.90.30.00 | 10.000,00 | | | |
| OUTROS SERVIÇOS DE TERCEIROS - PESSOA FÍSICA | | | 3.3.90.36.00 | 10.000,00 | | | |
| OUTROS SERVIÇOS DE TERCEIROS - PESSOA JURÍDICA | | | 3.3.90.39.00 | 10.000,00 | | | |
| GOVERNANÇA E GESTÃO ADMINISTRATIVA DA UNIDADE - EJA (EDUCAÇÃO DE JOVENS E ADULTOS) | 12.366.1209.2164.0000 | | | | | | 130.000,00 |
| 3 DESPESAS CORREN | | | | | | 130.000,00 | |
| 1 PESSOAL E ENCARGOS SOCIAIS | | | | | 60.000,00 | | |
| CONTRATAÇÃO POR TEMPO DETERMINADO | | | 3.1.90.04.00 | 10.000,00 | | | |
| VENCIMENTOS E VANTAGENS FIXAS - PESSOAL CIVIL | | | 3.1.90.11.00 | 50.000,00 | | | |
| 3 OUTRAS DESPESAS CORRENTES | | | | | 70.000,00 | | |
| MATERIAL DE CONSUMO | | | 3.3.90.30.00 | 10.000,00 | | | |
| OUTROS SERVIÇOS DE TERCEIROS - PESSOA FÍSICA | | | 3.3.90.36.00 | 10.000,00 | | | |
| OUTROS SERVIÇOS DE TERCEIROS - PESSOA JURÍDICA | | | 3.3.90.39.00 | 50.000,00 | | | |
| ADMINISTRAÇÃO DOS INSUMOS DE ALIMENTAÇÃO E NUTRIÇÃO PARA A EDUCAÇÃO - EDUCAÇÃO ESPECIAL | 12.367.1201.2528.0000 | | | | | | 30.000,00 |
| 3 DESPESAS CORREN | | | | | | 30.000,00 | |

Câmara Municipal de Sairé
 Aprovado Em 1ª Votação
 Em 25/10/2022
 Assinatura

Câmara Municipal de Sairé
 Aprovado Em 2ª Votação
 Em 02/12/2022
 Assinatura

MUNICÍPIO DE SAIRÉ

Rua Coronel José Pessoa, nº s/n - - CNPJ:10122307/0001-19

Orçamento Programa - Exercício de 2023

Page 15

QUADRO AUXILIAR DE DETALHAMENTO DA DESPESA

| | | |
|---------|----|---|
| PODER | 02 | PODER EXECUTIVO |
| ORGÃO | 05 | SECRETARIA DE EDUCAÇÃO, CULTURA E ESPORTES |
| UNIDADE | 01 | M. D. E. COM RECURSOS DE IMPOSTOS E TRANFERÊNCIAS |

| Aplicacao Programada | Proj/Ativ | Finalidade | Categoria | Detalhada | TotalGrupo | Total Categ. | Total Func. |
|---|--|-------------|--------------|-----------|------------|--------------|---------------------|
| | | F.R. - C.A. | | | | | |
| ADMINISTRAÇÃO DOS INSUMOS DE ALIMENTAÇÃO E NUTRIÇÃO PARA A EDUCAÇÃO - EDUCAÇÃO ESPECIAL | 12.367.1201.2528.0000 | | | | | | 30.000,00 |
| 3 | DESPESAS CORREN | | | | | 30.000,00 | |
| 3 | OUTRAS DESPESAS CORRENTES | | | | 30.000,00 | | |
| | MATERIAL DE CONSUMO | | 3.3.90.30.00 | 10.000,00 | | | |
| | OUTROS SERVIÇOS DE TERCEIROS - PESSOA FÍSICA | | 3.3.90.36.00 | 10.000,00 | | | |
| | OUTROS SERVIÇOS DE TERCEIROS - PESSOA JURÍDICA | | 3.3.90.39.00 | 10.000,00 | | | |
| GOVERNANÇA E GESTÃO ADMINISTRATIVA DA UNIDADE - EDUCAÇÃO ESPECIAL | 12.367.1204.2158.0000 | | | | | | 90.000,00 |
| 3 | DESPESAS CORREN | | | | | 90.000,00 | |
| 1 | PESSOAL E ENCARGOS SOCIAIS | | | | 40.000,00 | | |
| | CONTRATAÇÃO POR TEMPO DETERMINADO | | 3.1.90.04.00 | 20.000,00 | | | |
| | VENCIMENTOS E VANTAGENS FIXAS - PESSOAL CIVIL | | 3.1.90.11.00 | 20.000,00 | | | |
| 3 | OUTRAS DESPESAS CORRENTES | | | | 50.000,00 | | |
| | MATERIAL DE CONSUMO | | 3.3.90.30.00 | 15.000,00 | | | |
| | OUTROS SERVIÇOS DE TERCEIROS - PESSOA FÍSICA | | 3.3.90.36.00 | 20.000,00 | | | |
| | OUTROS SERVIÇOS DE TERCEIROS - PESSOA JURÍDICA | | 3.3.90.39.00 | 15.000,00 | | | |
| TOTAL | | | | | | | 2.344.000,00 |

Câmara Municipal de Sairé
Aprovado Em 1ª Votação
Em 25/10/2022
Assinatura

Câmara Municipal de Sairé
Aprovado Em 2ª Votação
Em 02/12/2022
Assinatura

MUNICÍPIO DE SAIRÉ

Rua Coronel José Pessoa, nº s/n - CNPJ:10122307/0001-19

Orçamento Programa - Exercício de 2023

Page 16

QUADRO AUXILIAR DE DETALHAMENTO DA DESPESA

| | | |
|---------|----|--|
| PODER | 02 | PODER EXECUTIVO |
| ORGÃO | 05 | SECRETARIA DE EDUCAÇÃO, CULTURA E ESPORTES |
| UNIDADE | 02 | M. D. E. COM RECURSOS VINCULADOS |

| Aplicacao Programada | Proj/Ativ | Finalidade | Categoria | Detalhada | TotalGrupo | Total Categ. | Total Func. |
|--|-----------------------|---|--------------|------------|------------|--------------|-------------|
| | | F.R. - C.A. | | | | | |
| ADMINISTRAÇÃO DOS INSUMOS DE ALIMENTAÇÃO E NUTRIÇÃO PARA A EDUCAÇÃO - FUNDAMENTAL | 12.361.1201.2526.0000 | | | | | | 510.000,00 |
| 3 | 3 | DESPESAS CORREN | | | | 510.000,00 | |
| | | OUTRAS DESPESAS CORRENTES | | | | | |
| | | MATERIAL DE CONSUMO | 3.3.90.30.00 | 500.000,00 | | | |
| | | OUTROS SERVIÇOS DE TERCEIROS - PESSOA FÍSICA | 3.3.90.36.00 | 10.000,00 | | | |
| AQUISIÇÃO DE VEÍCULOS PARA O TRANSPORTE ESCOLAR | 12.361.1202.1191.0000 | | | | | | 150.000,00 |
| 4 | 4 | DESPESAS DE CAPIT | | | | 150.000,00 | |
| | | INVESTIMENTOS | | | | | |
| | | EQUIPAMENTOS E MATERIAL PERMANENTE | 4.4.90.52.00 | 150.000,00 | | | |
| MANUTENÇÃO DAS AÇÕES DE TRANSPORTE ESCOLAR | 12.361.1202.2156.0000 | | | | | | 385.000,00 |
| 3 | 3 | DESPESAS CORREN | | | | 385.000,00 | |
| | | OUTRAS DESPESAS CORRENTES | | | | | |
| | | AUXÍLIO FINANCEIRO A ESTUDANTE | 3.3.90.18.00 | 10.000,00 | | | |
| | | MATERIAL DE CONSUMO | 3.3.90.30.00 | 20.000,00 | | | |
| | | Material, Bem ou Serviço para Distribuição Gratuita | 3.3.90.32.00 | 5.000,00 | | | |
| | | OUTROS SERVIÇOS DE TERCEIROS - PESSOA FÍSICA | 3.3.90.36.00 | 50.000,00 | | | |
| | | OUTROS SERVIÇOS DE TERCEIROS - PESSOA JURÍDICA | 3.3.90.39.00 | 300.000,00 | | | |
| GOVERNANÇA E GESTÃO ADMINISTRATIVA DO TRANSPORTE ESCOLAR - ENSINO INFANTIL | 12.361.1202.2536.0000 | | | | | | 20.000,00 |
| 3 | 3 | DESPESAS CORREN | | | | 20.000,00 | |
| | | OUTRAS DESPESAS CORRENTES | | | | | |
| | | AUXÍLIO FINANCEIRO A ESTUDANTE | 3.3.90.18.00 | 10.000,00 | | | |
| | | OUTROS SERVIÇOS DE TERCEIROS - PESSOA FÍSICA | 3.3.90.36.00 | 5.000,00 | | | |
| | | OUTROS SERVIÇOS DE TERCEIROS - PESSOA JURÍDICA | 3.3.90.39.00 | 5.000,00 | | | |
| DESAPROPRIAÇÃO/ CONSTRUÇÃO E AMPLIAÇÃO DE ADES ESCOLARES | 12.361.1203.1194.0000 | | | | | | 70.000,00 |
| 4 | 4 | DESPESAS DE CAPIT | | | | 70.000,00 | |
| | | INVESTIMENTOS | | | | | |
| | | OBRAS E INSTALAÇÕES | 4.4.90.51.00 | 20.000,00 | | | |
| | | AQUISIÇÃO DE IMÓVEIS | 4.4.90.61.00 | 50.000,00 | | | |
| PROGRAMA A CAMINHO DA ESCOLA | 12.361.1203.2530.0000 | | | | | | 30.000,00 |
| 3 | 3 | DESPESAS CORREN | | | | 30.000,00 | |
| | | OUTRAS DESPESAS CORRENTES | | | | | |
| | | AUXÍLIO FINANCEIRO A ESTUDANTE | 3.3.90.18.00 | 10.000,00 | | | |
| | | MATERIAL DE CONSUMO | 3.3.90.30.00 | 10.000,00 | | | |
| | | OUTROS SERVIÇOS DE TERCEIROS - PESSOA JURÍDICA | 3.3.90.39.00 | 10.000,00 | | | |
| GOVERNANÇA E GESTÃO ADMINISTRATIVA DO QSE - (SALARIO EDUCAÇÃO) | 12.361.1203.2532.0000 | | | | | | 350.000,00 |
| 3 | 3 | DESPESAS CORREN | | | | 350.000,00 | |

Câmara Municipal de Sairé
Aprovado Em 1ª Votação
 Em 25/10/2022
 Assinatura

Câmara Municipal de Sairé
Aprovado Em 2ª Votação
 Em 02/12/2022
 Assinatura

MUNICÍPIO DE SAIRÉ

Rua Coronel José Pessoa, nº s/n - CNPJ:10122307/0001-19

Orçamento Programa - Exercício de 2023

Page 17

QUADRO AUXILIAR DE DETALHAMENTO DA DESPESA

PODER 02 PODER EXECUTIVO
 ORGÃO 05 SECRETARIA DE EDUCAÇÃO, CULTURA E ESPORTES
 UNIDADE 02 M. D. E. COM RECURSOS VINCULADOS

| Aplicacao Programada | Proj/Ativ | Finalidade | Categoria | Detalhada | TotalGrupo | Total Categ. | Total Func. |
|--|--|-------------|--------------|------------|------------|--------------|-------------|
| | | F.R. - C.A. | | | | | |
| GOVERNANÇA E GESTÃO ADMINISTRATIVA DO QSE - (SALARIO EDUCAÇÃO) | 12.361.1203.2532.0000 | | | | | | 350.000,00 |
| 3 | DESPESAS CORREN | | | | | 350.000,00 | |
| 3 | OUTRAS DESPESAS CORRENTES | | | | 350.000,00 | | |
| | AUXÍLIO FINANCEIRO A ESTUDANTE | | 3.3.90.18.00 | 50.000,00 | | | |
| | MATERIAL DE CONSUMO | | 3.3.90.30.00 | 150.000,00 | | | |
| | OUTROS SERVIÇOS DE TERCEIROS - PESSOA FÍSICA | | 3.3.90.36.00 | 50.000,00 | | | |
| | OUTROS SERVIÇOS DE TERCEIROS - PESSOA JURÍDICA | | 3.3.90.39.00 | 100.000,00 | | | |
| AÇÕES PARA A FORMAÇÃO, TREINAMENTO E CAPACITAÇÃO DOS PROFISSIONAIS DE EDUCAÇÃO | 12.361.1206.2531.0000 | | | | | | 230.000,00 |
| 3 | DESPESAS CORREN | | | | | 230.000,00 | |
| 3 | OUTRAS DESPESAS CORRENTES | | | | 230.000,00 | | |
| | MATERIAL DE CONSUMO | | 3.3.90.30.00 | 10.000,00 | | | |
| | OUTROS SERVIÇOS DE TERCEIROS - PESSOA FÍSICA | | 3.3.90.36.00 | 10.000,00 | | | |
| | OUTROS SERVIÇOS DE TERCEIROS - PESSOA JURÍDICA | | 3.3.90.39.00 | 210.000,00 | | | |
| GOVERNANÇA E GESTÃO DO PROGRAMA DINHEIRO DIRETO NA ESCOLA - PDDE | 12.361.1208.2162.0000 | | | | | | 5.500,00 |
| 3 | DESPESAS CORREN | | | | | 5.500,00 | |
| 3 | OUTRAS DESPESAS CORRENTES | | | | 5.500,00 | | |
| | MATERIAL DE CONSUMO | | 3.3.90.30.00 | 2.000,00 | | | |
| | OUTROS SERVIÇOS DE TERCEIROS - PESSOA FÍSICA | | 3.3.90.36.00 | 2.000,00 | | | |
| | OUTROS SERVIÇOS DE TERCEIROS - PESSOA JURÍDICA | | 3.3.90.39.00 | 1.500,00 | | | |
| AQUISIÇÃO DE EQUIPAMENTOS P/ ESCOLAS CONTEMPLADAS C/ PROGRAMA PDDE | 12.361.1208.2533.0000 | | | | | | 10.000,00 |
| 4 | DESPESAS DE CAPIT | | | | | 10.000,00 | |
| 4 | INVESTIMENTOS | | | | 10.000,00 | | |
| | EQUIPAMENTOS E MATERIAL PERMANENTE | | 4.4.90.52.00 | 10.000,00 | | | |
| ADMINISTRAÇÃO DOS INSUMOS DE ALIMENTAÇÃO E NUTRIÇÃO PARA A EDUCAÇÃO - PRÉ ESCOLA | 12.365.1201.2527.0000 | | | | | | 30.000,00 |
| 3 | DESPESAS CORREN | | | | | 30.000,00 | |
| 3 | OUTRAS DESPESAS CORRENTES | | | | 30.000,00 | | |
| | MATERIAL DE CONSUMO | | 3.3.90.30.00 | 10.000,00 | | | |
| | OUTROS SERVIÇOS DE TERCEIROS - PESSOA FÍSICA | | 3.3.90.36.00 | 10.000,00 | | | |
| | OUTROS SERVIÇOS DE TERCEIROS - PESSOA JURÍDICA | | 3.3.90.39.00 | 10.000,00 | | | |
| ADMINISTRAÇÃO DOS INSUMOS DE ALIMENTAÇÃO E NUTRIÇÃO PARA A EDUCAÇÃO - CRECHE | 12.365.1201.2529.0000 | | | | | | 30.000,00 |
| 3 | DESPESAS CORREN | | | | | 30.000,00 | |
| 3 | OUTRAS DESPESAS CORRENTES | | | | 30.000,00 | | |
| | MATERIAL DE CONSUMO | | 3.3.90.30.00 | 10.000,00 | | | |
| | OUTROS SERVIÇOS DE TERCEIROS - PESSOA FÍSICA | | 3.3.90.36.00 | 10.000,00 | | | |
| | OUTROS SERVIÇOS DE TERCEIROS - PESSOA JURÍDICA | | 3.3.90.39.00 | 10.000,00 | | | |
| CONSTRUÇÃO, AMPLIAÇÃO E ADAPTAÇÃO DE CRECHES | 12.365.1203.1306.0000 | | | | | | 100.000,00 |
| 4 | DESPESAS DE CAPIT | | | | | 100.000,00 | |

Câmara Municipal de Sairé
 Aprovado Em 1ª Votação
 Em 25/10/2022
 Assinatura

Câmara Municipal de Sairé
 Aprovado Em 2ª Votação
 Em 02/11/2022
 Assinatura

MUNICÍPIO DE SAIRÉ

Rua Coronel José Pessoa, nº s/n - CNPJ:10122307/0001-19

Orçamento Programa - Exercício de 2023

Page 18

QUADRO AUXILIAR DE DETALHAMENTO DA DESPESA

| | | |
|---------|----|--|
| PODER | 02 | PODER EXECUTIVO |
| ORGÃO | 05 | SECRETARIA DE EDUCAÇÃO, CULTURA E ESPORTES |
| UNIDADE | 02 | M. D. E. COM RECURSOS VINCULADOS |

| Aplicação Programada | Proj/Ativ | Finalidade | Categoria | Detalhada | Total Grupo | Total Categ. | Total Func. |
|---|--|-------------|--------------|------------|-------------|--------------|-------------|
| | | F.R. - C.A. | | | | | |
| CONSTRUÇÃO, AMPLIAÇÃO E ADAPTAÇÃO DE CRECHES | 12.365.1203.1306.0000 | | | | | | 100.000,00 |
| 4 | DESPESAS DE CAPIT | | | | | 100.000,00 | |
| 4 | INVESTIMENTOS | | | | 100.000,00 | | |
| | OBRAS E INSTALAÇÕES | | 4.4.90.51.00 | 100.000,00 | | | |
| GOVERNANÇA E GESTÃO ADMINISTRATIVA DO QSE - INFANTIL - PRÉ ESCOLA - (SALARIO EDUCAÇÃO) | 12.365.1203.2534.0000 | | | | | | 40.000,00 |
| 3 | DESPESAS CORREN | | | | | 40.000,00 | |
| 3 | OUTRAS DESPESAS CORRENTES | | | | 40.000,00 | | |
| | AUXÍLIO FINANCEIRO A ESTUDANTE | | 3.3.90.18.00 | 10.000,00 | | | |
| | MATERIAL DE CONSUMO | | 3.3.90.30.00 | 10.000,00 | | | |
| | OUTROS SERVIÇOS DE TERCEIROS - PESSOA FÍSICA | | 3.3.90.36.00 | 10.000,00 | | | |
| | OUTROS SERVIÇOS DE TERCEIROS - PESSOA JURÍDICA | | 3.3.90.39.00 | 10.000,00 | | | |
| GOVERNANÇA E GESTÃO ADMINISTRATIVA DO QSE - INFANTIL - CRECHE - (SALARIO EDUCAÇÃO) | 12.365.1203.2535.0000 | | | | | | 40.000,00 |
| 3 | DESPESAS CORREN | | | | | 40.000,00 | |
| 3 | OUTRAS DESPESAS CORRENTES | | | | 40.000,00 | | |
| | AUXÍLIO FINANCEIRO A ESTUDANTE | | 3.3.90.18.00 | 10.000,00 | | | |
| | MATERIAL DE CONSUMO | | 3.3.90.30.00 | 10.000,00 | | | |
| | OUTROS SERVIÇOS DE TERCEIROS - PESSOA FÍSICA | | 3.3.90.36.00 | 10.000,00 | | | |
| | OUTROS SERVIÇOS DE TERCEIROS - PESSOA JURÍDICA | | 3.3.90.39.00 | 10.000,00 | | | |
| ADMINISTRAÇÃO DOS INSUMOS DE ALIMENTAÇÃO E NUTRIÇÃO PARA A EDUCAÇÃO - EJA | 12.366.1201.2525.0000 | | | | | | 30.000,00 |
| 3 | DESPESAS CORREN | | | | | 30.000,00 | |
| 3 | OUTRAS DESPESAS CORRENTES | | | | 30.000,00 | | |
| | MATERIAL DE CONSUMO | | 3.3.90.30.00 | 10.000,00 | | | |
| | OUTROS SERVIÇOS DE TERCEIROS - PESSOA FÍSICA | | 3.3.90.36.00 | 10.000,00 | | | |
| | OUTROS SERVIÇOS DE TERCEIROS - PESSOA JURÍDICA | | 3.3.90.39.00 | 10.000,00 | | | |
| GOVERNANÇA E GESTÃO ADMINISTRATIVA DA EDUCAÇÃO DE JOVENS E ADULTOS | 12.366.1203.2538.0000 | | | | | | 30.000,00 |
| 3 | DESPESAS CORREN | | | | | 30.000,00 | |
| 3 | OUTRAS DESPESAS CORRENTES | | | | 30.000,00 | | |
| | MATERIAL DE CONSUMO | | 3.3.90.30.00 | 10.000,00 | | | |
| | OUTROS SERVIÇOS DE TERCEIROS - PESSOA FÍSICA | | 3.3.90.36.00 | 10.000,00 | | | |
| | OUTROS SERVIÇOS DE TERCEIROS - PESSOA JURÍDICA | | 3.3.90.39.00 | 10.000,00 | | | |
| ADMINISTRAÇÃO DOS INSUMOS DE ALIMENTAÇÃO E NUTRIÇÃO PARA A EDUCAÇÃO - EDUCAÇÃO ESPECIAL | 12.367.1201.2528.0000 | | | | | | 10.000,00 |
| 3 | DESPESAS CORREN | | | | | 10.000,00 | |
| 3 | OUTRAS DESPESAS CORRENTES | | | | 10.000,00 | | |
| | MATERIAL DE CONSUMO | | 3.3.90.30.00 | 10.000,00 | | | |
| GOVERNANÇA E GESTÃO ADMINISTRATIVA DA EDUCAÇÃO ESPECIAL | 12.367.1203.2539.0000 | | | | | | 30.000,00 |
| 3 | DESPESAS CORREN | | | | | 30.000,00 | |

Câmara Municipal de Sairé
Aprovado Em 1ª Votação
 Em 25/10/2022
 Assinatura

Câmara Municipal de Sairé
Aprovado Em 2ª Votação
 Em 02/12/2022
 Assinatura

MUNICÍPIO DE SAIRÉ

Rua Coronel José Pessoa, nº s/n - CNPJ:10122307/0001-19

Orçamento Programa - Exercício de 2023

Page 19

QUADRO AUXILIAR DE DETALHAMENTO DA DESPESA

| | | |
|---------|----|--|
| PODER | 02 | PODER EXECUTIVO |
| ORGÃO | 05 | SECRETARIA DE EDUCAÇÃO, CULTURA E ESPORTES |
| UNIDADE | 02 | M. D. E. COM RECURSOS VINCULADOS |

| Aplicação Programada | Proj/Ativ | Finalidade | Categoria | Detalhada | TotalGrupo | Total Categ. | Total Func. |
|---|-----------------------|-------------|--------------|-----------|------------|--------------|--------------|
| | | F.R. - C.A. | | | | | |
| GOVERNANÇA E GESTÃO ADMINISTRATIVA DA EDUCAÇÃO ESPECIAL | 12 367 1203.2539 0000 | | | | | | 30.000,00 |
| 3 DESPESAS CORREN | | | | | | 30.000,00 | |
| 3 OUTRAS DESPESAS CORRENTES | | | | | 30.000,00 | | |
| MATERIAL DE CONSUMO | | | 3.3.90.30.00 | 10.000,00 | | | |
| OUTROS SERVIÇOS DE TERCEIROS - PESSOA FÍSICA | | | 3.3.90.36.00 | 10.000,00 | | | |
| OUTROS SERVIÇOS DE TERCEIROS - PESSOA JURÍDICA | | | 3.3.90.39.00 | 10.000,00 | | | |
| TOTAL | | | | | | | 2.100.500,00 |

Câmara Municipal de Sairé
Aprovado Em 1ª Votação
Em 25/10/2022
Assinatura

Câmara Municipal de Sairé
Aprovado Em 2ª Votação
Em 02/12/2022
Assinatura

MUNICÍPIO DE SAIRÉ

Rua Coronel José Pessoa, nº s/n - CNPJ:10122307/0001-19

Orçamento Programa - Exercício de 2023

Page 20

QUADRO AUXILIAR DE DETALHAMENTO DA DESPESA

| | | |
|---------|----|--|
| PODER | 02 | PODER EXECUTIVO |
| ORGÃO | 05 | SECRETARIA DE EDUCAÇÃO, CULTURA E ESPORTES |
| UNIDADE | 03 | FUNDEB |

| Aplicacao Programada | Proj/Ativ | Finalidade | Categoria | Detalhada | TotalGrupo | Total Categ. | Total Func. |
|--|-----------------------|--|--------------|------------|------------|--------------|-------------|
| | | F.R. - C.A. | | | | | |
| AQUISIÇÃO DE MÓVEIS, MAQUINAS E UTENSILIOS DIVERSOS 30% | 12.361.1203.1300.0000 | | | | | | 150.000,00 |
| 4 | 4 | DESpesas DE CAPIT INVESTIMENTOS | | | | 150.000,00 | |
| EQUIPAMENTOS E MATERIAL PERMANENTE | | | 4.4.90.52.00 | 150.000,00 | | | |
| AQUISIÇÃO DE EQUIPAMENTOS DE INFORMÁTICA PARA A REDE DE ENSINO FUNDAMENTAL 30% | 12.361.1203.1301.0000 | | | | | | 50.000,00 |
| 4 | 4 | DESpesas DE CAPIT INVESTIMENTOS | | | | 50.000,00 | |
| EQUIPAMENTOS E MATERIAL PERMANENTE | | | 4.4.90.52.00 | 50.000,00 | | | |
| CONSTRUÇÃO, REFORMA E/OU AMPLIAÇÃO DAS UNIDADES ECOLARES E QUADRAS 30% | 12.361.1203.1304.0000 | | | | | | 20.000,00 |
| 4 | 4 | DESpesas DE CAPIT INVESTIMENTOS | | | | 20.000,00 | |
| OBRAS E INSTALAÇÕES | | | 4.4.90.51.00 | 20.000,00 | | | |
| AQUISIÇÃO DE IMÓVEL PARA O ENSINO FUNDAMENTAL 30% | 12.361.1203.1305.0000 | | | | | | 50.000,00 |
| 4 | 4 | DESpesas DE CAPIT INVESTIMENTOS | | | | 50.000,00 | |
| AQUISIÇÃO DE IMÓVEIS | | | 4.4.90.61.00 | 50.000,00 | | | |
| IMPLANTAÇÃO DE SISTEMAS DE ENERGIAS RENOVÁVEIS NAS ESCOLAS MUNICIPAIS | 12.361.1203.2507.0000 | | | | | | 100.000,00 |
| 3 | 3 | DESpesas CORREN OUTRAS DESPESAS CORRENTES | | | | 50.000,00 | |
| OUTROS SERVIÇOS DE TERCEIROS - PESSOA JURÍDICA | | | 3.3.90.39.00 | 50.000,00 | | | |
| 4 | 4 | DESpesas DE CAPIT INVESTIMENTOS | | | | 50.000,00 | |
| EQUIPAMENTOS E MATERIAL PERMANENTE | | | 4.4.90.52.00 | 50.000,00 | | | |
| DISTRIBUIÇÃO DE MATERIAL DIDÁTICO AOS ALUNOS DO ENSINO BÁSICO 30% | 12.361.1203.2511.0000 | | | | | | 10.000,00 |
| 3 | 3 | DESpesas CORREN OUTRAS DESPESAS CORRENTES | | | | 10.000,00 | |
| Material, Bem ou Serviço para Distribuição Gratuita | | | 3.3.90.32.00 | 10.000,00 | | | |
| GESTÃO DOS PROFISSIONAIS DO MAGISTÉRIO - FUNDAMENTAL 30% | 12.361.1203.2512.0000 | | | | | | 210.000,00 |
| 3 | 1 | DESpesas CORREN PESSOAL E ENCARGOS SOCIAIS | | | | 55.000,00 | |
| CONTRATAÇÃO POR TEMPO DETERMINADO | | | 3.1.90.04.00 | 30.000,00 | | | |
| VENCIMENTOS E VANTAGENS FIXAS - PESSOAL CIVIL | | | 3.1.90.11.00 | 20.000,00 | | | |
| INDENIZAÇÕES E RESTITUIÇÕES TRABALHISTAS | | | 3.1.90.94.00 | 5.000,00 | | | |

Câmara Municipal de Sairé
Aprovado Em 1ª Votação
 Em 25/10/2022
 Assinatura

Câmara Municipal de Sairé
Aprovado Em 2ª Votação
 Em 02/10/2022
 Assinatura

MUNICÍPIO DE SAIRÉ

Rua Coronel José Pessoa, nº s/n - CNPJ:10122307/0001-19

Orçamento Programa - Exercício de 2023

Page 21

QUADRO AUXILIAR DE DETALHAMENTO DA DESPESA

| | | |
|---------|----|--|
| PODER | 02 | PODER EXECUTIVO |
| ORGÃO | 05 | SECRETARIA DE EDUCAÇÃO, CULTURA E ESPORTES |
| UNIDADE | 03 | FUNDEB |

| Aplicacao Programada | Proj/Ativ | Finalidade | Categoria | Detalhada | TotalGrupo | Total Categ. | Total Func. |
|--|--|-------------|--------------|--------------|--------------|--------------|--------------|
| | | F.R. - C.A. | | | | | |
| GESTÃO DOS PROFISSIONAIS DO MAGISTÉRIO - FUNDAMENTAL 30% | 12.361.1203.2512.0000 | | | | | | 210.000,00 |
| 3 | DESPEAS CORREN | | | | | 210.000,00 | |
| 3 | OUTRAS DESPEAS CORRENTES | | | | 155.000,00 | | |
| | DIÁRIAS - CIVIL | | 3.3.90.14.00 | 5.000,00 | | | |
| | MATERIAL DE CONSUMO | | 3.3.90.30.00 | 50.000,00 | | | |
| | OUTROS SERVIÇOS DE TERCEIROS - PESSOA FÍSICA | | 3.3.90.36.00 | 50.000,00 | | | |
| | OUTROS SERVIÇOS DE TERCEIROS - PESSOA JURÍDICA | | 3.3.90.39.00 | 50.000,00 | | | |
| GESTÃO DOS PROFISSIONAIS DO MAGISTÉRIO - FUNDAMENTAL 70% | 12.361.1203.2513.0000 | | | | | | 4.910.000,00 |
| 3 | DESPEAS CORREN | | | | | 4.910.000,00 | |
| 1 | PESSOAL E ENCARGOS SOCIAIS | | | | 4.910.000,00 | | |
| | CONTRATAÇÃO POR TEMPO DETERMINADO | | 3.1.90.04.00 | 1.000.000,00 | | | |
| | VENCIMENTOS E VANTAGENS FIXAS - PESSOAL CIVIL | | 3.1.90.11.00 | 3.800.000,00 | | | |
| | OUTRAS DESPEAS VARIÁVEIS - PESSOAL CIVIL | | 3.1.90.16.00 | 10.000,00 | | | |
| | INDENIZAÇÕES E RESTITUIÇÕES TRABALHISTAS | | 3.1.90.94.00 | 100.000,00 | | | |
| CONTRIBUIÇÃO PARA O RGPS 30% | 12.361.1203.2514.0000 | | | | | | 150.000,00 |
| 3 | DESPEAS CORREN | | | | | 150.000,00 | |
| 1 | PESSOAL E ENCARGOS SOCIAIS | | | | 150.000,00 | | |
| | OBRIGAÇÕES PATRONAIS | | 3.1.90.13.00 | 150.000,00 | | | |
| CONTRIBUIÇÃO PARA O RGPS 70% | 12.361.1203.2515.0000 | | | | | | 1.100.000,00 |
| 3 | DESPEAS CORREN | | | | | 1.100.000,00 | |
| 1 | PESSOAL E ENCARGOS SOCIAIS | | | | 1.100.000,00 | | |
| | OBRIGAÇÕES PATRONAIS | | 3.1.90.13.00 | 1.100.000,00 | | | |
| CAPACITAÇÃO E TREINAMENTO DE SERVIDORES DO ENSINO BÁSICO 30% | 12.361.1206.2508.0000 | | | | | | 110.000,00 |
| 3 | DESPEAS CORREN | | | | | 110.000,00 | |
| 3 | OUTRAS DESPEAS CORRENTES | | | | 110.000,00 | | |
| | MATERIAL DE CONSUMO | | 3.3.90.30.00 | 10.000,00 | | | |
| | OUTROS SERVIÇOS DE TERCEIROS - PESSOA JURÍDICA | | 3.3.90.39.00 | 100.000,00 | | | |
| AQUISIÇÃO DE VEÍCULOS PARA TRANSPORTE DE ESTUDANTES 30% | 12.361.1210.1302.0000 | | | | | | 50.000,00 |
| 4 | DESPEAS DE CAPIT | | | | | 50.000,00 | |
| 4 | INVESTIMENTOS | | | | 50.000,00 | | |
| | EQUIPAMENTOS E MATERIAL PERMANENTE | | 4.4.90.52.00 | 50.000,00 | | | |
| MANUTENÇÃO DE TRANSPORTE ESCOLAR DE ALUNOS 30% | 12.361.1210.2510.0000 | | | | | | 1.355.000,00 |
| 3 | DESPEAS CORREN | | | | | 1.355.000,00 | |
| 3 | OUTRAS DESPEAS CORRENTES | | | | 1.355.000,00 | | |
| | AUXÍLIO FINANCEIRO A ESTUDANTE | | 3.3.90.18.00 | 50.000,00 | | | |
| | MATERIAL DE CONSUMO | | 3.3.90.30.00 | 500.000,00 | | | |
| | OUTROS SERVIÇOS DE TERCEIROS - PESSOA FÍSICA | | 3.3.90.36.00 | 5.000,00 | | | |
| | OUTROS SERVIÇOS DE TERCEIROS - PESSOA JURÍDICA | | 3.3.90.39.00 | 800.000,00 | | | |

Câmara Municipal de Sairé

Aprovado Em 1ª Votação

Em 25/12/2022

Assinatura

Câmara Municipal de Sairé

Aprovado Em 2ª Votação

Em 02/12/2022

Assinatura

MUNICÍPIO DE SAIRÉ

Rua Coronel José Pessoa, nº s/n - CNPJ.10122307/0001-19

Orçamento Programa - Exercício de 2023

Page 22

QUADRO AUXILIAR DE DETALHAMENTO DA DESPESA

| | | |
|---------|----|--|
| PODER | 02 | PODER EXECUTIVO |
| ORGÃO | 05 | SECRETARIA DE EDUCAÇÃO, CULTURA E ESPORTES |
| UNIDADE | 03 | FUNDEB |

| Aplicacao Programada | Proj/Ativ | Finalidade | Categoria | Detalhada | TotalGrupo | Total Categ. | Total Func. |
|--|--|-----------------------|--------------|------------|------------|--------------|-------------|
| | | F.R. - C.A. | | | | | |
| GESTÃO DOS PROFISSIONAIS DO MAGISTÉRIO - 70% INFANTIL PRÉ ESCOLA | | 12.365.1203.2516.0000 | | | | | 540.000,00 |
| 3 | DESPESAS CORREN | | | | | 540.000,00 | |
| 1 | PESSOAL E ENCARGOS SOCIAIS | | | | 455.000,00 | | |
| | CONTRATAÇÃO POR TEMPO DETERMINADO | | 3.1.90.04.00 | 150.000,00 | | | |
| | VENCIMENTOS E VANTAGENS FIXAS - PESSOAL CIVIL | | 3.1.90.11.00 | 300.000,00 | | | |
| | OBRIGAÇÕES PATRONAIS | | 3.1.90.13.00 | 5.000,00 | | | |
| 3 | OUTRAS DESPESAS CORRENTES | | | | 85.000,00 | | |
| | DIÁRIAS - CIVIL | | 3.3.90.14.00 | 5.000,00 | | | |
| | MATERIAL DE CONSUMO | | 3.3.90.30.00 | 50.000,00 | | | |
| | OUTROS SERVIÇOS DE TERCEIROS - PESSOA FÍSICA | | 3.3.90.36.00 | 20.000,00 | | | |
| | OUTROS SERVIÇOS DE TERCEIROS - PESSOA JURÍDICA | | 3.3.90.39.00 | 10.000,00 | | | |
| GESTÃO DOS PROFISSIONAIS DO MAGISTÉRIO - 30% INFANTIL PRÉ ESCOLA | | 12.365.1203.2517.0000 | | | | | 40.000,00 |
| 3 | DESPESAS CORREN | | | | | 40.000,00 | |
| 1 | PESSOAL E ENCARGOS SOCIAIS | | | | 20.000,00 | | |
| | CONTRATAÇÃO POR TEMPO DETERMINADO | | 3.1.90.04.00 | 5.000,00 | | | |
| | VENCIMENTOS E VANTAGENS FIXAS - PESSOAL CIVIL | | 3.1.90.11.00 | 10.000,00 | | | |
| | OBRIGAÇÕES PATRONAIS | | 3.1.90.13.00 | 5.000,00 | | | |
| 3 | OUTRAS DESPESAS CORRENTES | | | | 20.000,00 | | |
| | DIÁRIAS - CIVIL | | 3.3.90.14.00 | 5.000,00 | | | |
| | MATERIAL DE CONSUMO | | 3.3.90.30.00 | 5.000,00 | | | |
| | OUTROS SERVIÇOS DE TERCEIROS - PESSOA FÍSICA | | 3.3.90.36.00 | 5.000,00 | | | |
| | OUTROS SERVIÇOS DE TERCEIROS - PESSOA JURÍDICA | | 3.3.90.39.00 | 5.000,00 | | | |
| GESTÃO DOS PROFISSIONAIS DO MAGISTÉRIO - 70% INFANTIL CRECHE | | 12.365.1203.2518.0000 | | | | | 25.000,00 |
| 3 | DESPESAS CORREN | | | | | 25.000,00 | |
| 1 | PESSOAL E ENCARGOS SOCIAIS | | | | 25.000,00 | | |
| | CONTRATAÇÃO POR TEMPO DETERMINADO | | 3.1.90.04.00 | 10.000,00 | | | |
| | VENCIMENTOS E VANTAGENS FIXAS - PESSOAL CIVIL | | 3.1.90.11.00 | 10.000,00 | | | |
| | OBRIGAÇÕES PATRONAIS | | 3.1.90.13.00 | 5.000,00 | | | |
| GESTÃO DOS PROFISSIONAIS DO MAGISTÉRIO - 30% INFANTIL CRECHE | | 12.365.1203.2519.0000 | | | | | 45.000,00 |
| 3 | DESPESAS CORREN | | | | | 45.000,00 | |
| 1 | PESSOAL E ENCARGOS SOCIAIS | | | | 30.000,00 | | |
| | CONTRATAÇÃO POR TEMPO DETERMINADO | | 3.1.90.04.00 | 10.000,00 | | | |
| | VENCIMENTOS E VANTAGENS FIXAS - PESSOAL CIVIL | | 3.1.90.11.00 | 10.000,00 | | | |
| | OBRIGAÇÕES PATRONAIS | | 3.1.90.13.00 | 5.000,00 | | | |
| | INDENIZAÇÕES E RESTITUIÇÕES TRABALHISTAS | | 3.1.90.94.00 | 5.000,00 | | | |
| 3 | OUTRAS DESPESAS CORRENTES | | | | 15.000,00 | | |
| | MATERIAL DE CONSUMO | | 3.3.90.30.00 | 5.000,00 | | | |
| | OUTROS SERVIÇOS DE TERCEIROS - PESSOA FÍSICA | | 3.3.90.36.00 | 5.000,00 | | | |
| | OUTROS SERVIÇOS DE TERCEIROS - PESSOA JURÍDICA | | 3.3.90.39.00 | 5.000,00 | | | |
| GESTÃO DOS PROFISSIONAIS DO MAGISTÉRIO - 70% (EDUCAÇÃO DE JOVENS E ADULTOS) | | 12.366.1203.2520.0000 | | | | | 25.000,00 |
| 3 | DESPESAS CORREN | | | | | 25.000,00 | |

Câmara Municipal de Sairé

Aprovado Em 1ª Votação

Em 25/10/2022

Assinatura

Câmara Municipal de Sairé

Aprovado Em 2ª Votação

Em 02/12/2022

Assinatura

MUNICÍPIO DE SAIRÉ

Rua Coronel José Pessoa, nº s/n - CNPJ:10122307/0001-19

Orçamento Programa - Exercício de 2023

Page 23

QUADRO AUXILIAR DE DETALHAMENTO DA DESPESA

| | | |
|---------|----|--|
| PODER | 02 | PODER EXECUTIVO |
| ORGÃO | 05 | SECRETARIA DE EDUCAÇÃO, CULTURA E ESPORTES |
| UNIDADE | 03 | FUNDEB |

| Aplicacao Programada | Proj/Ativ | Finalidade | Categoria | Detalhada | TotalGrupo | Total Categ. | Total Func. |
|---|--|-------------|--------------|-----------|------------|--------------|---------------------|
| | | F.R. - C.A. | | | | | |
| GESTÃO DOS PROFISSIONAIS DO MAGISTÉRIO - 70% (EDUCAÇÃO DE JOVENS E ADULTOS) | 12.366.1203.2520.0000 | | | | | | 25.000,00 |
| 3 | DESPESAS CORREN | | | | | 25.000,00 | |
| 1 | PESSOAL E ENCARGOS SOCIAIS | | | | 25.000,00 | | |
| | CONTRATAÇÃO POR TEMPO DETERMINADO | | 3.1.90.04.00 | 10.000,00 | | | |
| | VENCIMENTOS E VANTAGENS FIXAS - PESSOAL CIVIL | | 3.1.90.11.00 | 15.000,00 | | | |
| GESTÃO DOS PROFISSIONAIS DO MAGISTÉRIO - 30% (EDUCAÇÃO DE JOVENS E ADULTOS) | 12.366.1203.2521.0000 | | | | | | 30.000,00 |
| 3 | DESPESAS CORREN | | | | | 30.000,00 | |
| 1 | PESSOAL E ENCARGOS SOCIAIS | | | | 10.000,00 | | |
| | VENCIMENTOS E VANTAGENS FIXAS - PESSOAL CIVIL | | 3.1.90.11.00 | 10.000,00 | | | |
| 3 | OUTRAS DESPESAS CORRENTES | | | | 20.000,00 | | |
| | DIÁRIAS - CIVIL | | 3.3.90.14.00 | 5.000,00 | | | |
| | MATERIAL DE CONSUMO | | 3.3.90.30.00 | 5.000,00 | | | |
| | OUTROS SERVIÇOS DE TERCEIROS - PESSOA FÍSICA | | 3.3.90.36.00 | 5.000,00 | | | |
| | OUTROS SERVIÇOS DE TERCEIROS - PESSOA JURÍDICA | | 3.3.90.39.00 | 5.000,00 | | | |
| GESTÃO DOS PROFISSIONAIS DO MAGISTÉRIO - 70% (EDUCAÇÃO ESPECIAL) | 12.367.1203.2522.0000 | | | | | | 10.000,00 |
| 3 | DESPESAS CORREN | | | | | 10.000,00 | |
| 1 | PESSOAL E ENCARGOS SOCIAIS | | | | 10.000,00 | | |
| | CONTRATAÇÃO POR TEMPO DETERMINADO | | 3.1.90.04.00 | 5.000,00 | | | |
| | VENCIMENTOS E VANTAGENS FIXAS - PESSOAL CIVIL | | 3.1.90.11.00 | 5.000,00 | | | |
| GESTÃO DOS PROFISSIONAIS DO MAGISTÉRIO - 30% (EDUCAÇÃO ESPECIAL) | 12.367.1203.2523.0000 | | | | | | 20.000,00 |
| 3 | DESPESAS CORREN | | | | | 20.000,00 | |
| 1 | PESSOAL E ENCARGOS SOCIAIS | | | | 5.000,00 | | |
| | VENCIMENTOS E VANTAGENS FIXAS - PESSOAL CIVIL | | 3.1.90.11.00 | 5.000,00 | | | |
| 3 | OUTRAS DESPESAS CORRENTES | | | | 15.000,00 | | |
| | MATERIAL DE CONSUMO | | 3.3.90.30.00 | 5.000,00 | | | |
| | OUTROS SERVIÇOS DE TERCEIROS - PESSOA FÍSICA | | 3.3.90.36.00 | 5.000,00 | | | |
| | OUTROS SERVIÇOS DE TERCEIROS - PESSOA JURÍDICA | | 3.3.90.39.00 | 5.000,00 | | | |
| TOTAL | | | | | | | 9.000.000,00 |

Câmara Municipal de Sairé
Aprovado Em 1ª Votação
Em 25/10/2022
Assinatura

Câmara Municipal de Sairé
Aprovado Em 2ª Votação
Em 02/12/2022
Assinatura

MUNICÍPIO DE SAIRÉ

Rua Coronel José Pessoa, nº s/n - CNPJ:10122307/0001-19

Orçamento Programa - Exercício de 2023

Page 24

QUADRO AUXILIAR DE DETALHAMENTO DA DESPESA

| | | |
|---------|----|--|
| PODER | 02 | PODER EXECUTIVO |
| ORGÃO | 05 | SECRETARIA DE EDUCAÇÃO, CULTURA E ESPORTES |
| UNIDADE | 04 | COMPLEMENTAÇÃO DO FUNDEB |

| Aplicacao Programada | Proj/Ativ | Finalidade | Categoria | Detalhada | TotalGrupo | Total Categ. | Total Func. |
|---|--|-------------|--------------|------------|------------|--------------|-------------|
| | | F.R. - C.A. | | | | | |
| COMPLEMENTAÇÃO FUNDEB VAAF 30% | 12.361.1203.2500.0000 | | | | | | 390.000,00 |
| 3 | DESPESAS CORREN | | | | | 380.000,00 | |
| 1 | PESSOAL E ENCARGOS SOCIAIS | | | | 365.000,00 | | |
| | CONTRATAÇÃO POR TEMPO DETERMINADO | | 3.1.90.04.00 | 170.000,00 | | | |
| | VENCIMENTOS E VANTAGENS FIXAS - PESSOAL CIVIL | | 3.1.90.11.00 | 195.000,00 | | | |
| 3 | OUTRAS DESPESAS CORRENTES | | | | 15.000,00 | | |
| | MATERIAL DE CONSUMO | | 3.3.90.30.00 | 5.000,00 | | | |
| | OUTROS SERVIÇOS DE TERCEIROS - PESSOA FÍSICA | | 3.3.90.36.00 | 5.000,00 | | | |
| | OUTROS SERVIÇOS DE TERCEIROS - PESSOA JURÍDICA | | 3.3.90.39.00 | 5.000,00 | | | |
| 4 | DESPESAS DE CAPIT | | | | | 10.000,00 | |
| 4 | INVESTIMENTOS | | | | 10.000,00 | | |
| | OBRAS E INSTALAÇÕES | | 4.4.90.51.00 | 5.000,00 | | | |
| | EQUIPAMENTOS E MATERIAL PERMANENTE | | 4.4.90.52.00 | 5.000,00 | | | |
| COMPLEMENTAÇÃO FUNDEB VAAF 70% | 12.361.1203.2501.0000 | | | | | | 610.000,00 |
| 3 | DESPESAS CORREN | | | | | 610.000,00 | |
| 1 | PESSOAL E ENCARGOS SOCIAIS | | | | 610.000,00 | | |
| | CONTRATAÇÃO POR TEMPO DETERMINADO | | 3.1.90.04.00 | 210.000,00 | | | |
| | VENCIMENTOS E VANTAGENS FIXAS - PESSOAL CIVIL | | 3.1.90.11.00 | 400.000,00 | | | |
| COMPLEMENTAÇÃO FUNDEB VAAF | 12.361.1203.2502.0000 | | | | | | 45.000,00 |
| 3 | DESPESAS CORREN | | | | | 45.000,00 | |
| 1 | PESSOAL E ENCARGOS SOCIAIS | | | | 20.000,00 | | |
| | CONTRATAÇÃO POR TEMPO DETERMINADO | | 3.1.90.04.00 | 5.000,00 | | | |
| | VENCIMENTOS E VANTAGENS FIXAS - PESSOAL CIVIL | | 3.1.90.11.00 | 15.000,00 | | | |
| 3 | OUTRAS DESPESAS CORRENTES | | | | 25.000,00 | | |
| | MATERIAL DE CONSUMO | | 3.3.90.30.00 | 5.000,00 | | | |
| | OUTROS SERVIÇOS DE TERCEIROS - PESSOA FÍSICA | | 3.3.90.36.00 | 10.000,00 | | | |
| | OUTROS SERVIÇOS DE TERCEIROS - PESSOA JURÍDICA | | 3.3.90.39.00 | 10.000,00 | | | |
| COMPLEMENTAÇÃO FUNDEB VAAF 15% DESPESA DE CAPITAL | 12.361.1203.2503.0000 | | | | | | 35.000,00 |
| 4 | DESPESAS DE CAPIT | | | | | 35.000,00 | |
| 4 | INVESTIMENTOS | | | | 35.000,00 | | |
| | OBRAS E INSTALAÇÕES | | 4.4.90.51.00 | 15.000,00 | | | |
| | EQUIPAMENTOS E MATERIAL PERMANENTE | | 4.4.90.52.00 | 10.000,00 | | | |
| | AQUISIÇÃO DE IMÓVEIS | | 4.4.90.61.00 | 10.000,00 | | | |
| COMPLEMENTAÇÃO FUNDEB VAAF 30% | 12.361.1203.2504.0000 | | | | | | 35.000,00 |
| 3 | DESPESAS CORREN | | | | | 25.000,00 | |
| 1 | PESSOAL E ENCARGOS SOCIAIS | | | | 10.000,00 | | |
| | CONTRATAÇÃO POR TEMPO DETERMINADO | | 3.1.90.04.00 | 5.000,00 | | | |
| | VENCIMENTOS E VANTAGENS FIXAS - PESSOAL CIVIL | | 3.1.90.11.00 | 5.000,00 | | | |
| 3 | OUTRAS DESPESAS CORRENTES | | | | 15.000,00 | | |
| | MATERIAL DE CONSUMO | | 3.3.90.30.00 | 5.000,00 | | | |
| | OUTROS SERVIÇOS DE TERCEIROS - PESSOA FÍSICA | | 3.3.90.36.00 | 5.000,00 | | | |
| | OUTROS SERVIÇOS DE TERCEIROS - PESSOA JURÍDICA | | 3.3.90.39.00 | 5.000,00 | | | |
| 4 | DESPESAS DE CAPIT | | | | | 10.000,00 | |

Câmara Municipal de Sairé
Aprovado Em 1ª Votação
Em 25/10/2022
Assinatura

Câmara Municipal de Sairé
Aprovado Em 2ª Votação
Em 02/10/2022
Assinatura

MUNICÍPIO DE SAIRÉ

Rua Coronel José Pessoa, nº s/n - CNPJ:10122307/0001-19

Orçamento Programa - Exercício de 2023

Page 25

QUADRO AUXILIAR DE DETALHAMENTO DA DESPESA

| | | |
|---------|----|--|
| PODER | 02 | PODER EXECUTIVO |
| ORGÃO | 05 | SECRETARIA DE EDUCAÇÃO, CULTURA E ESPORTES |
| UNIDADE | 04 | COMPLEMENTAÇÃO DO FUNDEB |

| Aplicacao Programada | Proj/Ativ | Finalidade | Categoria | Detalhada | TotalGrupo | Total Categ. | Total Func. |
|--|--|-------------|--------------|------------|------------|--------------|--------------|
| | | F.R. - C.A. | | | | | |
| COMPLEMENTAÇÃO FUNDEB VAAR 30% | 12.361.1203.2504.0000 | | | | | | 35.000,00 |
| 4 | DESPESAS DE CAPIT | | | | | 10.000,00 | |
| 4 | INVESTIMENTOS | | | | 10.000,00 | | |
| | OBRAS E INSTALAÇÕES | | 4.4.90.51.00 | 5.000,00 | | | |
| | EQUIPAMENTOS E MATERIAL PERMANENTE | | 4.4.90.52.00 | 5.000,00 | | | |
| COMPLEMENTAÇÃO FUNDEB VAAR 70% | 12.361.1203.2505.0000 | | | | | | 20.000,00 |
| 3 | DESPESAS CORREN | | | | | 20.000,00 | |
| 1 | PESSOAL E ENCARGOS SOCIAIS | | | | 20.000,00 | | |
| | CONTRATAÇÃO POR TEMPO DETERMINADO | | 3.1.90.04.00 | 5.000,00 | | | |
| | VENCIMENTOS E VANTAGENS FIXAS - PESSOAL CIVIL | | 3.1.90.11.00 | 15.000,00 | | | |
| COMPLEMENTAÇÃO FUNDEB VAAT - INFANTIL 50% | 12.365.1203.2506.0000 | | | | | | 165.000,00 |
| 3 | DESPESAS CORREN | | | | | 165.000,00 | |
| 1 | PESSOAL E ENCARGOS SOCIAIS | | | | 150.000,00 | | |
| | CONTRATAÇÃO POR TEMPO DETERMINADO | | 3.1.90.04.00 | 50.000,00 | | | |
| | VENCIMENTOS E VANTAGENS FIXAS - PESSOAL CIVIL | | 3.1.90.11.00 | 100.000,00 | | | |
| 3 | OUTRAS DESPESAS CORRENTES | | | | 15.000,00 | | |
| | MATERIAL DE CONSUMO | | 3.3.90.30.00 | 5.000,00 | | | |
| | OUTROS SERVIÇOS DE TERCEIROS - PESSOA FÍSICA | | 3.3.90.36.00 | 5.000,00 | | | |
| | OUTROS SERVIÇOS DE TERCEIROS - PESSOA JURÍDICA | | 3.3.90.39.00 | 5.000,00 | | | |
| TOTAL | | | | | | | 1.300.000,00 |

Câmara Municipal de Sairé
Aprovado Em 1ª Votação
Em 25/10/2022
Assinatura

Câmara Municipal de Sairé
Aprovado Em 2ª Votação
Em 02/11/2022
Assinatura

MUNICÍPIO DE SAIRÉ

Rua Coronel José Pessoa, nº s/n - CNPJ:10122307/0001-19

Orçamento Programa - Exercício de 2023

Page 26

QUADRO AUXILIAR DE DETALHAMENTO DA DESPESA

PODER 02 PODER EXECUTIVO
 ORGÃO 05 SECRETARIA DE EDUCAÇÃO, CULTURA E ESPORTES
 UNIDADE 05 SECRETARIA DE CULTURA

| Aplicação Programada | Proj/Ativ | Finalidade | Categoria | Detalhada | Total Grupo | Total Categ. | Total Func. |
|---|--|-------------|--------------|------------|-------------|--------------|-------------|
| | | F.R. - C.A. | | | | | |
| REALIZAÇÃO DE EVENTOS CULTURAIS, ARTÍSTICOS, JUNINAS, NATAL REVEILLON, CARNAVAL E ETC. | 13.392.1301.2165.0000 | | | | | | 945.000,00 |
| 3 | DESPESAS CORREN | | | | | 945.000,00 | |
| 3 | OUTRAS DESPESAS CORRENTES | | | | 945.000,00 | | |
| | DIARIAS - CIVIL | | 3.3.90.14.00 | 5.000,00 | | | |
| | MATERIAL DE CONSUMO | | 3.3.90.30.00 | 100.000,00 | | | |
| | OUTROS SERVIÇOS DE TERCEIROS - PESSOA FÍSICA | | 3.3.90.36.00 | 150.000,00 | | | |
| | OUTROS SERVIÇOS DE TERCEIROS - PESSOA JURÍDICA | | 3.3.90.39.00 | 690.000,00 | | | |
| ADQUISIÇÃO DE ACERVO PARA BIBLIOTECA MUNICIPAL | 13.392.1302.1200.0000 | | | | | | 5.000,00 |
| 4 | DESPESAS DE CAPIT | | | | | 5.000,00 | |
| 4 | INVESTIMENTOS | | | | 5.000,00 | | |
| | EQUIPAMENTOS E MATERIAL PERMANENTE | | 4.4.90.52.00 | 5.000,00 | | | |
| GOVERNANÇA E GESTÃO DA SECRETARIA DE CULTURA E TURISMO | 13.392.1302.2166.0000 | | | | | | 40.000,00 |
| 3 | DESPESAS CORREN | | | | | 40.000,00 | |
| 1 | PESSOAL E ENCARGOS SOCIAIS | | | | 20.000,00 | | |
| | CONTRATAÇÃO POR TEMPO DETERMINADO | | 3.1.90.04.00 | 10.000,00 | | | |
| | VENCIMENTOS E VANTAGENS FIXAS - PESSOAL CIVIL | | 3.1.90.11.00 | 10.000,00 | | | |
| 3 | OUTRAS DESPESAS CORRENTES | | | | 20.000,00 | | |
| | MATERIAL DE CONSUMO | | 3.3.90.30.00 | 10.000,00 | | | |
| | OUTROS SERVIÇOS DE TERCEIROS - PESSOA FÍSICA | | 3.3.90.36.00 | 5.000,00 | | | |
| | OUTROS SERVIÇOS DE TERCEIROS - PESSOA JURÍDICA | | 3.3.90.39.00 | 5.000,00 | | | |
| MANUTENÇÃO DA BIBLIOTECA MUNICIPAL | 13.392.1302.2167.0000 | | | | | | 5.000,00 |
| 3 | DESPESAS CORREN | | | | | 5.000,00 | |
| 3 | OUTRAS DESPESAS CORRENTES | | | | 5.000,00 | | |
| | SUBVENÇÕES SOCIAIS | | 3.3.50.43.00 | 2.000,00 | | | |
| | MATERIAL DE CONSUMO | | 3.3.90.30.00 | 1.000,00 | | | |
| | OUTROS SERVIÇOS DE TERCEIROS - PESSOA FÍSICA | | 3.3.90.36.00 | 1.000,00 | | | |
| | OUTROS SERVIÇOS DE TERCEIROS - PESSOA JURÍDICA | | 3.3.90.39.00 | 1.000,00 | | | |
| TOTAL | | | | | | | 995.000,00 |

Câmara Municipal de Sairé
 Aprovado Em 1ª Votação
 Em 25/10/2022
 Assinatura

Câmara Municipal de Sairé
 Aprovado Em 2ª Votação
 Em 02/11/2022
 F. SERRAVALLE

MUNICÍPIO DE SAIRÉ

Rua Coronel José Pessoa, nº s/n - CNPJ:10122307/0001-19

Orçamento Programa - Exercício de 2023

Page 27

QUADRO AUXILIAR DE DETALHAMENTO DA DESPESA

| | | |
|---------|----|--|
| PODER | 02 | PODER EXECUTIVO |
| ORGÃO | 05 | SECRETARIA DE EDUCAÇÃO, CULTURA E ESPORTES |
| UNIDADE | 06 | SECRETARIA DE ESPORTES |

| Aplicacao Programada | Proj/Ativ | Finalidade | Categoria | Detalhada | TotalGrupo | Total Categ. | Total Func. |
|---|---|-------------|--------------|-----------|------------|--------------|-------------------|
| | | F.R. - C.A. | | | | | |
| GOVERNANÇA E GESTÃO ADMINISTRATIVA DO PROGRAMA DE ESPORTES E EVENTOS | 27.122.2702.2214.0000 | | | | | | 30.000,00 |
| 3 | DESPESAS CORREN | | | | | 30.000,00 | |
| 1 | PESSOAL E ENCARGOS SOCIAIS | | | | 15.000,00 | | |
| | CONTRATAÇÃO POR TEMPO DETERMINADO | | 3.1.90.04.00 | 5.000,00 | | | |
| | VENCIMENTOS E VANTAGENS FIXAS - PESSOAL CIVIL | | 3.1.90.11.00 | 10.000,00 | | | |
| 3 | OUTRAS DESPESAS CORRENTES | | | | 15.000,00 | | |
| | MATERIAL DE CONSUMO | | 3.3.90.30.00 | 5.000,00 | | | |
| | OUTROS SERVIÇOS DE TERCEIROS - PESSOA FÍSICA | | 3.3.90.36.00 | 5.000,00 | | | |
| | OUTROS SERVIÇOS DE TERCEIROS - PESSOA JURÍDICA | | 3.3.90.39.00 | 5.000,00 | | | |
| REALIZAÇÃO DE CAMPEONATOS ESPORTIVOS | 27.122.2702.2547.0000 | | | | | | 20.000,00 |
| 3 | DESPESAS CORREN | | | | | 20.000,00 | |
| 3 | OUTRAS DESPESAS CORRENTES | | | | 20.000,00 | | |
| | MATERIAL DE CONSUMO | | 3.3.90.30.00 | 5.000,00 | | | |
| | Material, Bem ou Serviço para Distribuição Gratuita | | 3.3.90.32.00 | 5.000,00 | | | |
| | OUTROS SERVIÇOS DE TERCEIROS - PESSOA FÍSICA | | 3.3.90.36.00 | 5.000,00 | | | |
| | OUTROS SERVIÇOS DE TERCEIROS - PESSOA JURÍDICA | | 3.3.90.39.00 | 5.000,00 | | | |
| FORNIMENTOS DE MATERIAIS OU EQUIPAMENTOS PARA A MANUTENÇÃO FUNCIONAL DA UNIDADE | 27.812.2702.1102.0000 | | | | | | 50.000,00 |
| 4 | DESPESAS DE CAPIT | | | | | 50.000,00 | |
| 4 | INVESTIMENTOS | | | | 50.000,00 | | |
| | EQUIPAMENTOS E MATERIAL PERMANENTE | | 4.4.90.52.00 | 50.000,00 | | | |
| PREMIAÇÃO DE EVENTOS ESPORTIVOS | 27.812.2702.2549.0000 | | | | | | 15.000,00 |
| 3 | DESPESAS CORREN | | | | | 15.000,00 | |
| 3 | OUTRAS DESPESAS CORRENTES | | | | 15.000,00 | | |
| | PREMIAÇÕES CULTURAIS, ARTÍSTICAS, CIENTÍFICAS, DESPORTI | | 3.3.90.31.00 | 10.000,00 | | | |
| | Material, Bem ou Serviço para Distribuição Gratuita | | 3.3.90.32.00 | 5.000,00 | | | |
| APOIO AO DESPORTO AMADOR | 27.812.2702.2550.0000 | | | | | | 35.000,00 |
| 3 | DESPESAS CORREN | | | | | 35.000,00 | |
| 3 | OUTRAS DESPESAS CORRENTES | | | | 35.000,00 | | |
| | MATERIAL DE CONSUMO | | 3.3.90.30.00 | 5.000,00 | | | |
| | Material, Bem ou Serviço para Distribuição Gratuita | | 3.3.90.32.00 | 20.000,00 | | | |
| | OUTROS SERVIÇOS DE TERCEIROS - PESSOA FÍSICA | | 3.3.90.36.00 | 5.000,00 | | | |
| | OUTROS SERVIÇOS DE TERCEIROS - PESSOA JURÍDICA | | 3.3.90.39.00 | 5.000,00 | | | |
| TOTAL | | | | | | | 150.000,00 |

Câmara Municipal de Sairé
Aprovado Em 1ª Votação
Em 25/10/2022
Assinatura

Câmara Municipal de Sairé
Aprovado Em 2ª Votação
Em 02/11/2022
Assinatura

MUNICÍPIO DE SAIRÉ

Rua Coronel José Pessoa, nº s/n - CNPJ:10122307/0001-19

Orçamento Programa - Exercício de 2023

Page 28

QUADRO AUXILIAR DE DETALHAMENTO DA DESPESA

| | | |
|---------|----|---|
| PODER | 02 | PODER EXECUTIVO |
| ORGÃO | 06 | SECRETARIA DE INFRAESTRUTURA E SERVIÇOS URBANOS |
| UNIDADE | 01 | GABINETE DO SECRETÁRIO |

| Aplicacao Programada | Proj/Ativ | Finalidade | Categoria | Detalhada | TotalGrupo | Total Categ. | Total Func. |
|--|--|-------------|--------------|------------|--------------|--------------|---------------------|
| | | F.R. - C.A. | | | | | |
| GOVERNANÇA E GESTÃO ADMINISTRATIVA DAS AÇÕES VINCULADAS A SECRETARIA DE INFRA-ESTRUTURA E SERVIÇOS URBANOS | 15.122.1504.2171.0000 | | | | | | 3.350.000,00 |
| 3 | DESPESAS CORREN | | | | | 3.295.000,00 | |
| 1 | PESSOAL E ENCARGOS SOCIAIS | | | | 1.400.000,00 | | |
| | CONTRATAÇÃO POR TEMPO DETERMINADO | | 3.1.90.04.00 | 800.000,00 | | | |
| | VENCIMENTOS E VANTAGENS FIXAS - PESSOAL CIVIL | | 3.1.90.11.00 | 600.000,00 | | | |
| 3 | OUTRAS DESPESAS CORRENTES | | | | 1.895.000,00 | | |
| | DIÁRIAS - CIVIL | | 3.3.90.14.00 | 5.000,00 | | | |
| | MATERIAL DE CONSUMO | | 3.3.90.30.00 | 620.000,00 | | | |
| | OUTROS SERVIÇOS DE TERCEIROS - PESSOA FÍSICA | | 3.3.90.36.00 | 380.000,00 | | | |
| | OUTROS SERVIÇOS DE TERCEIROS - PESSOA JURÍDICA | | 3.3.90.39.00 | 890.000,00 | | | |
| 4 | DESPESAS DE CAPIT | | | | | 55.000,00 | |
| 4 | INVESTIMENTOS | | | | 55.000,00 | | |
| | EQUIPAMENTOS E MATERIAL PERMANENTE | | 4.4.90.52.00 | 55.000,00 | | | |
| SUPRIMENTOS DE MATERIAIS OU EQUIPAMENTOS PARA A MANUTENÇÃO FUNCIONAL DA UNIDADE | 15.451.1501.1102.0000 | | | | | | 5.000,00 |
| 4 | DESPESAS DE CAPIT | | | | | 5.000,00 | |
| 4 | INVESTIMENTOS | | | | 5.000,00 | | |
| | EQUIPAMENTOS E MATERIAL PERMANENTE | | 4.4.90.52.00 | 5.000,00 | | | |
| MANUTENÇÃO DAS AÇÕES VINCULADAS AO PROGRAMA DE RECICLAGEM E TRATAMENTO DE RESÍDUOS SÓLIDOS | 18.543.1803.2385.0000 | | | | | | 500.000,00 |
| 3 | DESPESAS CORREN | | | | | 500.000,00 | |
| 3 | OUTRAS DESPESAS CORRENTES | | | | 500.000,00 | | |
| | MATERIAL DE CONSUMO | | 3.3.90.30.00 | 50.000,00 | | | |
| | OUTROS SERVIÇOS DE TERCEIROS - PESSOA FÍSICA | | 3.3.90.36.00 | 50.000,00 | | | |
| | OUTROS SERVIÇOS DE TERCEIROS - PESSOA JURÍDICA | | 3.3.90.39.00 | 400.000,00 | | | |
| MANUTENÇÃO DAS AÇÕES VINCULADAS AO PROGRAMA DE ELETRIFICAÇÃO RURAL E MINAÇÃO PÚBLICA | 25.752.2501.2212.0000 | | | | | | 275.000,00 |
| 3 | DESPESAS CORREN | | | | | 275.000,00 | |
| 3 | OUTRAS DESPESAS CORRENTES | | | | 275.000,00 | | |
| | MATERIAL DE CONSUMO | | 3.3.90.30.00 | 5.000,00 | | | |
| | OUTROS SERVIÇOS DE TERCEIROS - PESSOA FÍSICA | | 3.3.90.36.00 | 20.000,00 | | | |
| | OUTROS SERVIÇOS DE TERCEIROS - PESSOA JURÍDICA | | 3.3.90.39.00 | 250.000,00 | | | |
| TOTAL | | | | | | | 4.130.000,00 |

Câmara Municipal de Sairé
Aprovado Em 1ª Votação
Em 25/10/2022
Assinatura

Câmara Municipal de Sairé
Aprovado Em 2ª Votação
Em 02/12/2022
Assinatura

MUNICÍPIO DE SAIRÉ

Rua Coronel José Pessoa, nº s/n - CNPJ.10122307/0001-19

Orçamento Programa - Exercício de 2023

Page 29

QUADRO AUXILIAR DE DETALHAMENTO DA DESPESA

| | | |
|---------|----|---|
| PODER | 02 | PODER EXECUTIVO |
| ORGÃO | 06 | SECRETARIA DE INFRAESTRUTURA E SERVIÇOS URBANOS |
| UNIDADE | 02 | DEPARTAMENTO DE INFRAESTRUTURA |

| Aplicacao Programada | Proj/Ativ | Finalidade | Categoria | Detalhada | TotalGrupo | Total Categ. | Total Func. |
|--|-----------------------|---------------------------------|--------------|------------|------------|--------------|-------------|
| | | F.R. - C.A. | | | | | |
| CONSTRUÇÃO, AMPLIAÇÃO E OU REFORMA DE UNIDADES DE SAÚDE | 10.122.1008.1313.0000 | | | | | | 200.000,00 |
| 4 | 4 | DESPESAS DE CAPIT INVESTIMENTOS | | | | 200.000,00 | |
| OBRAS E INSTALAÇÕES | | | 4.4.90.51.00 | 200.000,00 | 200.000,00 | | |
| CONSTRUÇÃO, AMPLIAÇÃO E OU REFORMA DE UNIDADES ESCOLARES | 12.122.1504.1314.0000 | | | | | | 300.000,00 |
| 4 | 4 | DESPESAS DE CAPIT INVESTIMENTOS | | | | 300.000,00 | |
| OBRAS E INSTALAÇÕES | | | 4.4.90.51.00 | 300.000,00 | 300.000,00 | | |
| DESAPROPRIAÇÃO DE IMÓVEIS P/ ABERTURA DE RUAS, AV. E/OU NECESSIDADES DE ATIVIDADE DO MUNICÍPIO | 15.122.1501.1311.0000 | | | | | | 200.000,00 |
| 4 | 4 | DESPESAS DE CAPIT INVESTIMENTOS | | | | 200.000,00 | |
| OBRAS E INSTALAÇÕES | | | 4.4.90.51.00 | 100.000,00 | 100.000,00 | | |
| AQUISIÇÃO DE IMÓVEIS | | | 4.4.90.61.00 | 100.000,00 | 100.000,00 | | |
| EXECUÇÃO DE PROJ. DE CASAS POPULARES P/ A POPULAÇÃO DE BAIXA RENDA EM AGLOMERADOS URBANOS NA PERIFERIA, DISTRITO E POVOA | 15.122.1501.1321.0000 | | | | | | 600.000,00 |
| 4 | 4 | DESPESAS DE CAPIT INVESTIMENTOS | | | | 600.000,00 | |
| OBRAS E INSTALAÇÕES | | | 4.4.90.51.00 | 500.000,00 | 500.000,00 | | |
| AQUISIÇÃO DE IMÓVEIS | | | 4.4.90.61.00 | 100.000,00 | 100.000,00 | | |
| CONSTRUÇÃO, AMPLIAÇÃO E/OU REFORMA DE PRÉDIOS P/ ATIVIDADES GERAIS DA ADMINISTRAÇÃO | 15.122.1502.1203.0000 | | | | | | 270.000,00 |
| 4 | 4 | DESPESAS DE CAPIT INVESTIMENTOS | | | | 270.000,00 | |
| OBRAS E INSTALAÇÕES | | | 4.4.90.51.00 | 165.000,00 | 165.000,00 | | |
| AQUISIÇÃO DE IMÓVEIS | | | 4.4.90.61.00 | 105.000,00 | 105.000,00 | | |
| CONSTRUÇÃO, AMPLIAÇÃO E OU REFORMA DE CRECHES E UNIDADES DE EDUCAÇÃO INFANTIL | 15.122.1504.1315.0000 | | | | | | 675.000,00 |
| 4 | 4 | DESPESAS DE CAPIT INVESTIMENTOS | | | | 675.000,00 | |
| OBRAS E INSTALAÇÕES | | | 4.4.90.51.00 | 675.000,00 | 675.000,00 | | |
| MELHORIAS E REFORMAS DO MUSEU DA CIDADE E BIBLIOTECA PÚBLICA MUNICIPAL | 15.122.1504.1316.0000 | | | | | | 100.000,00 |
| 4 | 4 | DESPESAS DE CAPIT INVESTIMENTOS | | | | 100.000,00 | |
| OBRAS E INSTALAÇÕES | | | 4.4.90.51.00 | 100.000,00 | 100.000,00 | | |
| CONSTRUÇÃO, AMPLIAÇÃO E OU REFORMAS DE CEMITÉRIOS | 15.122.1504.1318.0000 | | | | | | 100.000,00 |
| 4 | 4 | DESPESAS DE CAPIT | | | | 100.000,00 | |

Câmara Municipal de Sairé
Aprovado Em 1ª Votação
Em 25/10/2022

Assinatura

Câmara Municipal de Sairé
Aprovado Em 2ª Votação
Em 02/12/2022

Assinatura

MUNICÍPIO DE SAIRÉ

Rua Coronel José Pessoa, nº s/n - CNPJ:10122307/0001-19

Orçamento Programa - Exercício de 2023

Page 30

QUADRO AUXILIAR DE DETALHAMENTO DA DESPESA

| | | |
|---------|----|---|
| PODER | 02 | PODER EXECUTIVO |
| ORGÃO | 06 | SECRETARIA DE INFRAESTRUTURA E SERVIÇOS URBANOS |
| UNIDADE | 02 | DEPARTAMENTO DE INFRAESTRUTURA |

| Aplicacao Programada | Proj/Ativ | Finalidade F.R. - C.A. | Categoria | Detalhada | TotalGrupo | Total Categ. | Total Func. |
|---|-----------------------|---------------------------|--------------|------------|------------|--------------|-------------|
| CONSTRUÇÃO, AMPLIAÇÃO E OU REFORMAS DE CEMITÉRIOS | 15.122.1504.1318.0000 | | | | | | 100.000,00 |
| 4 DESPESAS DE CAPIT | | | | | | 100.000,00 | |
| 4 INVESTIMENTOS | | | | | 100.000,00 | | |
| OBRAS E INSTALAÇÕES | | | 4.4.90.51.00 | 100.000,00 | | | |
| CONSTRUÇÃO, REFORMA E ADAPTAÇÃO DE ÁREAS PÚBLICAS PARA GARANTIR ACESSIBILIDADE AOS PORTADORES DE NECESSIDADES ESPECIAIS | 15.122.1504.1319.0000 | | | | | | 100.000,00 |
| 4 DESPESAS DE CAPIT | | | | | | 100.000,00 | |
| 4 INVESTIMENTOS | | | | | 100.000,00 | | |
| OBRAS E INSTALAÇÕES | | | 4.4.90.51.00 | 100.000,00 | | | |
| EXECUÇÃO DE PROJ. DE CASAS POPULARES P/A POPULAÇÃO DE BAIXA RENDA EM AGLOMERADOS URBANOS NA PERIFERIA, DISTRITO E POVOA | 15.122.1504.1321.0000 | | | | | | 100.000,00 |
| 4 DESPESAS DE CAPIT | | | | | | 100.000,00 | |
| 4 INVESTIMENTOS | | | | | 100.000,00 | | |
| OBRAS E INSTALAÇÕES | | | 4.4.90.51.00 | 100.000,00 | | | |
| CONSTRUÇÃO E RESTAURAÇÃO DE ESGOTOS, GALERIAS, PONTES, CANAIS, MUROS DE ARRIMO E BUEIROS NO MUNICIPIO | 15.122.1504.1322.0000 | | | | | | 150.000,00 |
| 4 DESPESAS DE CAPIT | | | | | | 150.000,00 | |
| 4 INVESTIMENTOS | | | | | 150.000,00 | | |
| OBRAS E INSTALAÇÕES | | | 4.4.90.51.00 | 150.000,00 | | | |
| CONSTRUÇÃO, REFORMA E/OU AMPLIAÇÃO DE MERCADOS E AÇOUGUES | 15.122.1504.1323.0000 | | | | | | 100.000,00 |
| 4 DESPESAS DE CAPIT | | | | | | 100.000,00 | |
| 4 INVESTIMENTOS | | | | | 100.000,00 | | |
| OBRAS E INSTALAÇÕES | | | 4.4.90.51.00 | 100.000,00 | | | |
| CONSTRUÇÃO, REFORMA E/OU REVITALIZAÇÃO DE PRAÇAS PÚBLICAS | 15.122.1504.1326.0000 | | | | | | 100.000,00 |
| 4 DESPESAS DE CAPIT | | | | | | 100.000,00 | |
| 4 INVESTIMENTOS | | | | | 100.000,00 | | |
| OBRAS E INSTALAÇÕES | | | 4.4.90.51.00 | 100.000,00 | | | |
| CONSTRUÇÃO, REFORMA E AMPLIAÇÃO DE QUADRAS E CAMPOS DE FUTEBOL | 15.122.1504.1327.0000 | | | | | | 150.000,00 |
| 4 DESPESAS DE CAPIT | | | | | | 150.000,00 | |
| 4 INVESTIMENTOS | | | | | 150.000,00 | | |
| OBRAS E INSTALAÇÕES | | | 4.4.90.51.00 | 150.000,00 | | | |
| PERFURAÇÃO DE POÇOS, CONSTRUÇÃO DE AÇUDE, BARREIROS E BARRAGENS | 15.122.1504.1328.0000 | | | | | | 100.000,00 |
| 4 DESPESAS DE CAPIT | | | | | | 100.000,00 | |
| 4 INVESTIMENTOS | | | | | 100.000,00 | | |
| OBRAS E INSTALAÇÕES | | | 4.4.90.51.00 | 100.000,00 | | | |

Câmara Municipal de Sairé
Aprovado Em 1ª Votação

Em 25/10/2022

Assinatura

Câmara Municipal de Sairé
Aprovado Em 2ª Votação

Em 02/12/2022

Assinatura

MUNICÍPIO DE SAIRÉ

Rua Coronel José Pessoa, nº s/n - CNPJ:10122307/0001-19

Orçamento Programa - Exercício de 2023

Page 31

QUADRO AUXILIAR DE DETALHAMENTO DA DESPESA

| PODER | 02 | PODER EXECUTIVO | | | | | | | |
|---|-----------------------|---|--------------|------------|------------|--------------|-------------|--|------------|
| ORGÃO | 06 | SECRETARIA DE INFRAESTRUTURA E SERVIÇOS URBANOS | | | | | | | |
| UNIDADE | 02 | DEPARTAMENTO DE INFRAESTRUTURA | | | | | | | |
| Aplicacao Programada | Proj/Ativ | Finalidade | Categoria | Detalhada | TotalGrupo | Total Categ. | Total Func. | | |
| F.R. - C.A. | | | | | | | | | |
| PERFURAÇÃO DE POÇOS, CONSTRUÇÃO DE AÇUDE, BARREIROS E BARRAGENS | 15.122.1504.1328.0000 | | | | | | | | 100.000,00 |
| CONSTRUÇÃO, REFORMA DE SANITÁRIOS PÚBLICOS E DOMICILIARES | 15.122.1504.1329.0000 | | | | | | | | 100.000,00 |
| 4 DESPESAS DE CAPIT | | | | | | 100.000,00 | | | |
| 4 INVESTIMENTOS | | | | | | 100.000,00 | | | |
| OBRAS E INSTALAÇÕES | | | 4.4.90.51.00 | 100.000,00 | | | | | |
| EXECUÇÃO DE PROJETOS DE ELETRIFICAÇÃO RURAL | 15.122.2501.1324.0000 | | | | | | | | 100.000,00 |
| 4 DESPESAS DE CAPIT | | | | | | 100.000,00 | | | |
| 4 INVESTIMENTOS | | | | | | 100.000,00 | | | |
| OBRAS E INSTALAÇÕES | | | 4.4.90.51.00 | 100.000,00 | | | | | |
| CONSTRUÇÃO, AMPLIAÇÃO E RECUPERAÇÃO DE ESTRADAS | 15.122.2601.1325.0000 | | | | | | | | 100.000,00 |
| 4 DESPESAS DE CAPIT | | | | | | 100.000,00 | | | |
| 4 INVESTIMENTOS | | | | | | 100.000,00 | | | |
| OBRAS E INSTALAÇÕES | | | 4.4.90.51.00 | 100.000,00 | | | | | |
| CONST. REPOSIÇÃO DE CALÇAMENTOS, PAVIMENTAÇÃO E RECAPIAMENTO ASFALTICO NO MUNICÍPIO E LOTEAMENTOS | 15.122.2704.1320.0000 | | | | | | | | 590.000,00 |
| 4 DESPESAS DE CAPIT | | | | | | 590.000,00 | | | |
| 4 INVESTIMENTOS | | | | | | 590.000,00 | | | |
| OBRAS E INSTALAÇÕES | | | 4.4.90.51.00 | 590.000,00 | | | | | |
| GOVERNANÇA E GESTÃO ADMINISTRATIVA DAS AÇÕES VINCULADAS AO PROGRAMA DE PLANEJAMENTO URBANO | 15.451.1501.2169.0000 | | | | | | | | 166.000,00 |
| 3 DESPESAS CORREN | | | | | | 166.000,00 | | | |
| 1 PESSOAL E ENCARGOS SOCIAIS | | | | | | 16.000,00 | | | |
| CONTRATAÇÃO POR TEMPO DETERMINADO | | | 3.1.90.04.00 | 8.000,00 | | | | | |
| VENCIMENTOS E VANTAGENS FIXAS - PESSOAL CIVIL | | | 3.1.90.11.00 | 8.000,00 | | | | | |
| 3 OUTRAS DESPESAS CORRENTES | | | | | | 150.000,00 | | | |
| MATERIAL DE CONSUMO | | | 3.3.90.30.00 | 50.000,00 | | | | | |
| OUTROS SERVIÇOS DE TERCEIROS - PESSOA FÍSICA | | | 3.3.90.36.00 | 50.000,00 | | | | | |
| OUTROS SERVIÇOS DE TERCEIROS - PESSOA JURÍDICA | | | 3.3.90.39.00 | 50.000,00 | | | | | |
| PROGRAMA MORADIA DIGNA | 15.452.1503.2560.0000 | | | | | | | | 20.000,00 |
| 3 DESPESAS CORREN | | | | | | 20.000,00 | | | |
| 3 OUTRAS DESPESAS CORRENTES | | | | | | 20.000,00 | | | |
| MATERIAL DE CONSUMO | | | 3.3.90.30.00 | 7.000,00 | | | | | |
| OUTROS SERVIÇOS DE TERCEIROS - PESSOA FÍSICA | | | 3.3.90.36.00 | 6.000,00 | | | | | |
| OUTROS SERVIÇOS DE TERCEIROS - PESSOA JURÍDICA | | | 3.3.90.39.00 | 7.000,00 | | | | | |

Câmara Municipal de Sairé
Aprovado Em 1ª Votação
Em 25/10/2022
Assinatura

Câmara Municipal de Sairé
Aprovado Em 2ª Votação
Em 02/12/2022
Assinatura

MUNICÍPIO DE SAIRÉ

Rua Coronel José Pessoa, nº s/n - CNPJ:10122307/0001-19

Orçamento Programa - Exercício de 2023

Page 32

QUADRO AUXILIAR DE DETALHAMENTO DA DESPESA

| | | |
|---------|----|---|
| PODER | 02 | PODER EXECUTIVO |
| ORGÃO | 06 | SECRETARIA DE INFRAESTRUTURA E SERVIÇOS URBANOS |
| UNIDADE | 02 | DEPARTAMENTO DE INFRAESTRUTURA |

| Aplicacao Programada | Proj/Ativ | Finalidade | Categoria | Detalhada | TotalGrupo | Total Categ. | Total Func. |
|----------------------|-----------|-------------|-----------|-----------|------------|--------------|-------------|
| | | F.R. - C.A. | | | | | |

| | | | | | | | |
|-------|--|--|--|--|--|--|--------------|
| TOTAL | | | | | | | 4.321.000,00 |
|-------|--|--|--|--|--|--|--------------|

Câmara Municipal de Sairé
Aprovado Em 1ª Votação
Em 25/10/2022
Assinatura

Câmara Municipal de Sairé
Aprovado Em 2ª Votação
Em 02/12/2022
Assinatura

MUNICÍPIO DE SAIRÉ

Rua Coronel José Pessoa, nº s/n - CNPJ:10122307/0001-19

Orçamento Programa - Exercício de 2023

Page 33

QUADRO AUXILIAR DE DETALHAMENTO DA DESPESA

| | | |
|---------|----|---|
| PODER | 02 | PODER EXECUTIVO |
| ORGÃO | 07 | SECRETARIA DE DESENVOLVIMENTO ECONÔMICO E TURISMO |
| UNIDADE | 01 | GABINETE DO SECRETÁRIO |

| Aplicação Programada | Proj/Ativ | Finalidade | Categoria | Detalhada | Total Grupo | Total Categ. | Total Func. |
|---|--|-------------|--------------|------------|-------------|--------------|-------------|
| | | F.R. - C.A. | | | | | |
| GOVERNANÇA E GESTÃO ADMINISTRATIVA VOLTADAS PARA A PROMOÇÃO DO TURISMO | 23.695.2301.2211.0000 | | | | | | 296.000,00 |
| 3 | DESPESAS CORREN | | | | | 296.000,00 | |
| 1 | PESSOAL E ENCARGOS SOCIAIS | | | | 260.000,00 | | |
| | CONTRATAÇÃO POR TEMPO DETERMINADO | | 3.1.90.04.00 | 140.000,00 | | | |
| | VENCIMENTOS E VANTAGENS FIXAS - PESSOAL CIVIL | | 3.1.90.11.00 | 120.000,00 | | | |
| 3 | OUTRAS DESPESAS CORRENTES | | | | 36.000,00 | | |
| | DIÁRIAS - CIVIL | | 3.3.90.14.00 | 5.000,00 | | | |
| | MATERIAL DE CONSUMO | | 3.3.90.30.00 | 5.000,00 | | | |
| | OUTROS SERVIÇOS DE TERCEIROS - PESSOA FÍSICA | | 3.3.90.36.00 | 20.000,00 | | | |
| | OUTROS SERVIÇOS DE TERCEIROS - PESSOA JURÍDICA | | 3.3.90.39.00 | 6.000,00 | | | |
| TOTAL | | | | | | | 296.000,00 |

Câmara Municipal de Sairé
Aprovado Em 1ª Votação
Em 25/10/2022
Assinatura

Câmara Municipal de Sairé
Aprovado Em 2ª Votação
Em 02/11/2022
Assinatura

MUNICÍPIO DE SAIRÉ

Rua Coronel José Pessoa, nº s/n - CNPJ:10122307/0001-19

Orçamento Programa - Exercício de 2023

Page 34

QUADRO AUXILIAR DE DETALHAMENTO DA DESPESA

| | | |
|---------|----|------------------------|
| PODER | 02 | PODER EXECUTIVO |
| ORGÃO | 08 | SECRETARIA DE SAÚDE |
| UNIDADE | 01 | GABINETE DO SECRETÁRIO |

| Aplicacao Programada | Proj/Ativ | Finalidade | Categoria | Detalhada | TotalGrupo | Total Categ. | Total Func. |
|---|-----------------------|-------------|--------------|------------|------------|--------------|-------------|
| | | F.R. - C.A. | | | | | |
| SUPRIMENTOS DE MATERIAIS OU EQUIPAMENTOS PARA A MANUTENÇÃO FUNCIONAL DA UNIDADE | 10.122.1007.1309.0000 | | | | | | 10.000,00 |
| 4 DESPESAS DE CAPIT | | | | | | 10.000,00 | |
| 4 INVESTIMENTOS | | | | | 10.000,00 | | |
| EQUIPAMENTOS E MATERIAL PERMANENTE | | | 4.4.90.52.00 | 10.000,00 | | | |
| GOVERNANÇA E GESTÃO ADMINISTRATIVA DA SECRETARIA MUNICIPAL DE SAÚDE | 10.122.1007.2154.0000 | | | | | | 565.000,00 |
| 3 DESPESAS CORREN | | | | | | 565.000,00 | |
| 1 PESSOAL E ENCARGOS SOCIAIS | | | | | 480.000,00 | | |
| CONTRATAÇÃO POR TEMPO DETERMINADO | | | 3.1.90.04.00 | 200.000,00 | | | |
| VENCIMENTOS E VANTAGENS FIXAS - PESSOAL CIVIL | | | 3.1.90.11.00 | 230.000,00 | | | |
| OBRIGAÇÕES PATRONAIS | | | 3.1.90.13.00 | 50.000,00 | | | |
| 3 OUTRAS DESPESAS CORRENTES | | | | | 85.000,00 | | |
| DIÁRIAS - CIVIL | | | 3.3.90.14.00 | 10.000,00 | | | |
| MATERIAL DE CONSUMO | | | 3.3.90.30.00 | 30.000,00 | | | |
| OUTROS SERVIÇOS DE TERCEIROS - PESSOA FÍSICA | | | 3.3.90.36.00 | 15.000,00 | | | |
| OUTROS SERVIÇOS DE TERCEIROS - PESSOA JURÍDICA | | | 3.3.90.39.00 | 30.000,00 | | | |
| TOTAL | | | | | | | 575.000,00 |

Câmara Municipal de Sairé
Aprovado Em 1ª Votação
Em 25/10/2022
Assinatura

Câmara Municipal de Sairé
Aprovado Em 2ª Votação
Em 02/12/2022
Assinatura

MUNICÍPIO DE SAIRÉ

Rua Coronel José Pessoa, nº s/n - CNPJ:10122307/0001-19

Orçamento Programa - Exercício de 2023

Page 35

QUADRO AUXILIAR DE DETALHAMENTO DA DESPESA

| | | |
|---------|----|--|
| PODER | 02 | PODER EXECUTIVO |
| ORGÃO | 09 | SECRETARIA DE AÇÃO SOCIAL E DA CIDADANIA |
| UNIDADE | 01 | GABINETE DO SECRETÁRIO |

| Aplicacao Programada | Proj/Ativ | Finalidade | Categoria | Detalhada | TotalGrupo | Total Categ. | Total Func. |
|---|-----------------------|-------------|--------------|------------|------------|--------------|-------------|
| | | F.R. - C.A. | | | | | |
| SUPRIMENTOS DE MATERIAIS OU EQUIPAMENTOS PARA A MANUTENÇÃO FUNCIONAL DA UNIDADE VINCULADOS AO FMS | 08 122.0801.1249 0000 | | | | | | 60.000,00 |
| 4 DESPESAS DE CAPITAL | | | | | | 60.000,00 | |
| 4 INVESTIMENTOS | | | | | 60.000,00 | | |
| EQUIPAMENTOS E MATERIAL PERMANENTE | | | 4 4.90.52.00 | 60.000,00 | | | |
| GOVERNANÇA E GESTÃO ADMINISTRATIVA DA SECRETARIA DE ASSISTÊNCIA SOCIAL | 08 122.0801.2387 0000 | | | | | | 535.000,00 |
| 3 DESPESAS CORREN | | | | | | 535.000,00 | |
| 1 PESSOAL E ENCARGOS SOCIAIS | | | | | 310.000,00 | | |
| CONTRATAÇÃO POR TEMPO DETERMINADO | | | 3 1.90.04.00 | 110.000,00 | | | |
| VENCIMENTOS E VANTAGENS FIXAS - PESSOAL CIVIL | | | 3 1.90.11.00 | 200.000,00 | | | |
| 3 OUTRAS DESPESAS CORRENTES | | | | | 225.000,00 | | |
| Outros Benefícios Assistenciais do servidor e do militar | | | 3 3.90.08.00 | 8.000,00 | | | |
| DIÁRIAS - CIVIL | | | 3 3.90.14.00 | 10.000,00 | | | |
| MATERIAL DE CONSUMO | | | 3 3.90.30.00 | 50.000,00 | | | |
| Material, Bem ou Serviço para Distribuição Gratuita | | | 3 3.90.32.00 | 5.000,00 | | | |
| SERVIÇOS DE CONSULTORIA | | | 3 3.90.35.00 | 2.000,00 | | | |
| OUTROS SERVIÇOS DE TERCEIROS - PESSOA FÍSICA | | | 3 3.90.36.00 | 50.000,00 | | | |
| OUTROS SERVIÇOS DE TERCEIROS - PESSOA JURÍDICA | | | 3 3.90.39.00 | 50.000,00 | | | |
| DESPESAS DE EXERCÍCIOS ANTERIORES | | | 3 3.90.92.00 | 50.000,00 | | | |
| MANUTENÇÃO DAS ATIVIDADES DA COORDENADORIA DA MULHER | 14.422.0813.2362 0000 | | | | | | 150.000,00 |
| 3 DESPESAS CORREN | | | | | | 150.000,00 | |
| 3 OUTRAS DESPESAS CORRENTES | | | | | 150.000,00 | | |
| MATERIAL DE CONSUMO | | | 3 3.90.30.00 | 50.000,00 | | | |
| OUTROS SERVIÇOS DE TERCEIROS - PESSOA FÍSICA | | | 3 3.90.36.00 | 50.000,00 | | | |
| OUTROS SERVIÇOS DE TERCEIROS - PESSOA JURÍDICA | | | 3 3.90.39.00 | 50.000,00 | | | |
| | | | | | | | 745.000,00 |

Câmara Municipal de Sairé
Aprovado Em 1ª Votação

Em 25/10/2022

Assinatura

Câmara Municipal de Sairé
Aprovado Em 2ª Votação

Em 02/12/2022

Assinatura

MUNICÍPIO DE SAIRÉ

Rua Coronel José Pessoa, nº s/n - CNPJ:10122307/0001-19

Orçamento Programa - Exercício de 2023

Page 36

QUADRO AUXILIAR DE DETALHAMENTO DA DESPESA

PODER 02 PODER EXECUTIVO
 ORGÃO 10 SECRETARIA DE AGRICULTURA E MEIO AMBIENTE
 UNIDADE 01 GABINETE DO SECRETÁRIO

| Aplicacao Programada | Proj/Ativ | Finalidade | Categoria | Detalhada | TotalGrupo | Total Categ. | Total Func. |
|---|-----------------------|-------------|--------------|------------|------------|--------------|-------------|
| | | F.R. - C.A. | | | | | |
| MANUTENÇÃO DAS AÇÕES VINCULADAS AO PROGRAMA DE GESTÃO AMBIENTAL | 18.542.1801.2203.0000 | | | | | | 15.000,00 |
| 3 DESPESAS CORREN | | | | | | 15.000,00 | |
| 3 OUTRAS DESPESAS CORRENTES | | | | | 15.000,00 | | |
| MATERIAL DE CONSUMO | | | 3.3.90.30.00 | 5.000,00 | | | |
| OUTROS SERVIÇOS DE TERCEIROS - PESSOA FÍSICA | | | 3.3.90.36.00 | 5.000,00 | | | |
| OUTROS SERVIÇOS DE TERCEIROS - PESSOA JURÍDICA | | | 3.3.90.39.00 | 5.000,00 | | | |
| ADQUISIÇÃO DE VEÍCULO AUTOMOTOR PARA A UNIDADE | 18.544.1802.1207.0000 | | | | | | 80.000,00 |
| 4 DESPESAS DE CAPIT | | | | | | 80.000,00 | |
| 4 INVESTIMENTOS | | | | | 80.000,00 | | |
| EQUIPAMENTOS E MATERIAL PERMANENTE | | | 4.4.90.52.00 | 80.000,00 | | | |
| SUPRIMENTOS DE MATERIAIS OU EQUIPAMENTOS PARA A MANUTENÇÃO FUNCIONAL DA UNIDADE | 20.122.2002.1210.0000 | | | | | | 25.000,00 |
| 4 DESPESAS DE CAPIT | | | | | | 25.000,00 | |
| 4 INVESTIMENTOS | | | | | 25.000,00 | | |
| EQUIPAMENTOS E MATERIAL PERMANENTE | | | 4.4.90.52.00 | 25.000,00 | | | |
| GOVERNANÇA E GESTÃO ADMINISTRATIVA DA UNIDADE | 20.122.2002.2205.0000 | | | | | | 250.000,00 |
| 3 DESPESAS CORREN | | | | | | 250.000,00 | |
| 1 PESSOAL E ENCARGOS SOCIAIS | | | | | 155.000,00 | | |
| CONTRATAÇÃO POR TEMPO DETERMINADO | | | 3.1.90.04.00 | 15.000,00 | | | |
| VENCIMENTOS E VANTAGENS FIXAS - PESSOAL CIVIL | | | 3.1.90.11.00 | 140.000,00 | | | |
| 3 OUTRAS DESPESAS CORRENTES | | | | | 95.000,00 | | |
| DIÁRIAS - CIVIL | | | 3.3.90.14.00 | 5.000,00 | | | |
| MATERIAL DE CONSUMO | | | 3.3.90.30.00 | 50.000,00 | | | |
| OUTROS SERVIÇOS DE TERCEIROS - PESSOA FÍSICA | | | 3.3.90.36.00 | 30.000,00 | | | |
| OUTROS SERVIÇOS DE TERCEIROS - PESSOA JURÍDICA | | | 3.3.90.39.00 | 10.000,00 | | | |
| MANUTENÇÃO DAS AÇÕES VINCULADAS AO PROGRAMA; CONSERVAÇÃO DE MERCADOS; AÇOUGUES | 20.605.2001.2204.0000 | | | | | | 20.000,00 |
| 3 DESPESAS CORREN | | | | | | 20.000,00 | |
| 1 PESSOAL E ENCARGOS SOCIAIS | | | | | 3.000,00 | | |
| CONTRATAÇÃO POR TEMPO DETERMINADO | | | 3.1.90.04.00 | 2.000,00 | | | |
| VENCIMENTOS E VANTAGENS FIXAS - PESSOAL CIVIL | | | 3.1.90.11.00 | 1.000,00 | | | |
| 3 OUTRAS DESPESAS CORRENTES | | | | | 17.000,00 | | |
| MATERIAL DE CONSUMO | | | 3.3.90.30.00 | 2.000,00 | | | |
| OUTROS SERVIÇOS DE TERCEIROS - PESSOA FÍSICA | | | 3.3.90.36.00 | 10.000,00 | | | |
| OUTROS SERVIÇOS DE TERCEIROS - PESSOA JURÍDICA | | | 3.3.90.39.00 | 5.000,00 | | | |
| ABASTECIMENTO EMERGENCIAL DE ÁGUA POR MEIO DE CAMINHÕES PIPA | 20.605.2002.2398.0000 | | | | | | 110.000,00 |
| 3 DESPESAS CORREN | | | | | | 110.000,00 | |
| 3 OUTRAS DESPESAS CORRENTES | | | | | 110.000,00 | | |
| MATERIAL DE CONSUMO | | | 3.3.90.30.00 | 5.000,00 | | | |
| OUTROS SERVIÇOS DE TERCEIROS - PESSOA FÍSICA | | | 3.3.90.36.00 | 100.000,00 | | | |
| OUTROS SERVIÇOS DE TERCEIROS - PESSOA JURÍDICA | | | 3.3.90.39.00 | 5.000,00 | | | |

Câmara Municipal de Sairé
 Aprovado Em 1ª Votação
 Em 25/10/2022
 Assinatura

Câmara Municipal de Sairé
 Aprovado Em 2ª Votação
 Em 02/10/2022
 Assinatura

MUNICÍPIO DE SAIRÉ

Rua Coronel José Pessoa, nº s/n - CNPJ:10122307/0001-19

Orçamento Programa - Exercício de 2023

Page 37

QUADRO AUXILIAR DE DETALHAMENTO DA DESPESA

| | | | | | | | | |
|---------|----|---|--|--|--|--|--|--|
| PODER | 02 | PODER EXECUTIVO | | | | | | |
| ORGÃO | 10 | SECRETARIA DE AGRICULTURA E MEIO AMBIENTE | | | | | | |
| UNIDADE | 01 | GABINETE DO SECRETÁRIO | | | | | | |

| Aplicacao Programada | Proj/Ativ | Finalidade | Categoria | Detalhada | TotalGrupo | Total Categ. | Total Func. |
|---|-----------------------|-------------|--------------|-----------|------------|--------------|-------------------|
| | | F.R. - C.A. | | | | | |
| ABASTECIMENTO EMERGENCIAL DE ÁGUA POR MEIO DE CAMINHÕES PIPA | 20.605.2002.2398.0000 | | | | | | 110.000,00 |
| MANUTENÇÃO DAS AÇÕES VINCULADAS AO PROGRAMA DE APOIO AO DESENVOLVIMENTO DO SETOR AGROPECUÁRIO | 20.606.2002.2206.0000 | | | | | | 42.500,00 |
| 3 DESPESAS CORREN | | | | | | 42.500,00 | |
| 3 OUTRAS DESPESAS CORRENTES | | | | | 42.500,00 | | |
| MATERIAL DE CONSUMO | | | 3.3.90.30.00 | 30.000,00 | | | |
| OUTROS SERVIÇOS DE TERCEIROS - PESSOA FÍSICA | | | 3.3.90.36.00 | 7.500,00 | | | |
| OUTROS SERVIÇOS DE TERCEIROS - PESSOA JURÍDICA | | | 3.3.90.39.00 | 5.000,00 | | | |
| APOIO AO CAMPONÉS, ATRAVÉS DE PREPARAÇÃO DE SOLO E/OU ARAÇÃO DE TERRA | 20.606.2002.2392.0000 | | | | | | 15.000,00 |
| 3 DESPESAS CORREN | | | | | | 15.000,00 | |
| 3 OUTRAS DESPESAS CORRENTES | | | | | 15.000,00 | | |
| MATERIAL DE CONSUMO | | | 3.3.90.30.00 | 5.000,00 | | | |
| OUTROS SERVIÇOS DE TERCEIROS - PESSOA FÍSICA | | | 3.3.90.36.00 | 5.000,00 | | | |
| OUTROS SERVIÇOS DE TERCEIROS - PESSOA JURÍDICA | | | 3.3.90.39.00 | 5.000,00 | | | |
| MANUTENÇÃO DAS AÇÕES VINCULADAS AO PROGRAMA AGRICULTURA FAMILIAR | 20.606.2003.2207.0000 | | | | | | 11.000,00 |
| 3 DESPESAS CORREN | | | | | | 11.000,00 | |
| 3 OUTRAS DESPESAS CORRENTES | | | | | 11.000,00 | | |
| MATERIAL DE CONSUMO | | | 3.3.90.30.00 | 2.000,00 | | | |
| OUTROS SERVIÇOS DE TERCEIROS - PESSOA FÍSICA | | | 3.3.90.36.00 | 2.000,00 | | | |
| OUTROS SERVIÇOS DE TERCEIROS - PESSOA JURÍDICA | | | 3.3.90.39.00 | 7.000,00 | | | |
| TOTAL | | | | | | | 568.500,00 |

Câmara Municipal de Sairé
Aprovado Em 1ª Votação
Em 25/10/2022
Assinatura

Câmara Municipal de Sairé
Aprovado Em 2ª Votação
Em 02/12/2022
Assinatura

MUNICÍPIO DE SAIRÉ

Rua Coronel José Pessoa, nº s/n - CNPJ:10122307/0001-19

Orçamento Programa - Exercício de 2023

Page 38

QUADRO AUXILIAR DE DETALHAMENTO DA DESPESA

| | | |
|---------|----|-----------------------------|
| PODER | 02 | PODER EXECUTIVO |
| ORGÃO | 11 | FUNDO MUNICIPAL DE TRÂNSITO |
| UNIDADE | 01 | FUNDO MUNICIPAL DE TRÂNSITO |

| Aplicacao Programada | Proj/Ativ | Finalidade | Categoria | Detalhada | TotalGrupo | Total Categ. | Total Func. |
|---|--|------------|--------------|-----------|------------|--------------|-------------|
| AQUISIÇÃO DE EQUIPAMENTOS DE SEGURANÇA PARA O TRÂNSITO | 26.122.2602.1225.0000 | | | | | | 5.000,00 |
| 4 | DESPESAS DE CAPIT | | | | | 5.000,00 | |
| 4 | INVESTIMENTOS | | | | 5.000,00 | | |
| | EQUIPAMENTOS E MATERIAL PERMANENTE | | 4.4.90.52.00 | 5.000,00 | | | |
| MANUTENÇÃO DO SISTEMA VIÁRIO E SEGURANÇA NO TRANSPORTE | 26.122.2602.2363.0000 | | | | | | 40.000,00 |
| 3 | DESPESAS CORREN | | | | | 40.000,00 | |
| 1 | PESSOAL E ENCARGOS SOCIAIS | | | | 20.000,00 | | |
| | CONTRATAÇÃO POR TEMPO DETERMINADO | | 3.1.90.04.00 | 5.000,00 | | | |
| | VENCIMENTOS E VANTAGENS FIXAS - PESSOAL CIVIL | | 3.1.90.11.00 | 5.000,00 | | | |
| | OBRIGAÇÕES PATRONAIS | | 3.1.90.13.00 | 5.000,00 | | | |
| | INDENIZAÇÕES E RESTITUIÇÕES TRABALHISTAS | | 3.1.90.94.00 | 5.000,00 | | | |
| 8 | OUTRAS DESPESAS CORRENTES | | | | 20.000,00 | | |
| | DIÁRIAS - CIVIL | | 3.3.90.14.00 | 5.000,00 | | | |
| | MATERIAL DE CONSUMO | | 3.3.90.30.00 | 5.000,00 | | | |
| | OUTROS SERVIÇOS DE TERCEIROS - PESSOA FÍSICA | | 3.3.90.36.00 | 5.000,00 | | | |
| | OUTROS SERVIÇOS DE TERCEIROS - PESSOA JURÍDICA | | 3.3.90.39.00 | 5.000,00 | | | |
| TOTAL | | | | | | | 45.000,00 |

Câmara Municipal de Sairé
Aprovado Em 1ª Votação
Em 25/10/2022
Assinatura

Câmara Municipal de Sairé
Aprovado Em 2ª Votação
Em 02/12/2022
Assinatura

MUNICÍPIO DE SAIRÉ

Rua Coronel José Pessoa, nº s/n - CNPJ:10122307/0001-19

Orçamento Programa - Exercício de 2023

Page 39

QUADRO AUXILIAR DE DETALHAMENTO DA DESPESA

| | | |
|---------|----|-------------------------------------|
| PODER | 02 | PODER EXECUTIVO |
| ORGÃO | 12 | SECRETARIA MUNICIPAL DE TRANSPORTES |
| UNIDADE | 01 | GABINETE DO SECRETÁRIO |

| Aplicacao Programada | Proj/Ativ | Finalidade | Categoria | Detalhada | TotalGrupo | Total Categ. | Total Func. |
|--|-----------------------|------------|--------------|-----------|------------|--------------|-------------|
| SUPRIMENTOS DE MATERIAIS OU EQUIPAMENTOS PARA A MANUTENÇÃO FUNCIONAL DA UNIDADE | 26.782.2601.1104.0000 | | | | | | 20.000,00 |
| 4 DESPESAS DE CAPIT | | | | | | 20.000,00 | |
| 4 INVESTIMENTOS | | | | | 20.000,00 | | |
| EQUIPAMENTOS E MATERIAL PERMANENTE | | | 4.4.90.52.00 | 20.000,00 | | | |
| GOVERNANÇA E GESTÃO ADMINISTRATIVA DA UNIDADE | 26.782.2601.2213.0000 | | | | | | 55.000,00 |
| 3 DESPESAS CORREN | | | | | | 55.000,00 | |
| 1 PESSOAL E ENCARGOS SOCIAIS | | | | | 35.000,00 | | |
| VENCIMENTOS E VANTAGENS FIXAS - PESSOAL CIVIL | | | 3.1.90.11.00 | 35.000,00 | | | |
| 3 OUTRAS DESPESAS CORRENTES | | | | | 20.000,00 | | |
| DIÁRIAS - CIVIL | | | 3.3.90.14.00 | 5.000,00 | | | |
| MATERIAL DE CONSUMO | | | 3.3.90.30.00 | 5.000,00 | | | |
| OUTROS SERVIÇOS DE TERCEIROS - PESSOA FÍSICA | | | 3.3.90.36.00 | 5.000,00 | | | |
| OUTROS SERVIÇOS DE TERCEIROS - PESSOA JURÍDICA | | | 3.3.90.39.00 | 5.000,00 | | | |
| TOTAL | | | | | | | 75.000,00 |

Câmara Municipal de Sairé
Aprovado Em 2ª Votação
Em 02/12/2022
Assinatura

Câmara Municipal de Sairé
Aprovado Em 1ª Votação
Em 25/10/2022
Assinatura

MUNICÍPIO DE SAIRÉ

Rua Coronel José Pessoa, nº s/n - CNPJ:10122307/0001-19

Orçamento Programa - Exercício de 2023

Page 40

QUADRO AUXILIAR DE DETALHAMENTO DA DESPESA

| | | |
|---------|----|-----------------------------------|
| PODER | 02 | PODER EXECUTIVO |
| ORGÃO | 13 | SECRETARIA MUNICIPAL DE JUVENTUDE |
| UNIDADE | 01 | GABINETE DO SECRETÁRIO |

| Aplicacao Programada | Proj/Ativ | Finalidade | Categoria | Detalhada | TotalGrupo | Total Categ. | Total Func. |
|---|-----------------------|-------------|--------------|-----------|------------|--------------|------------------|
| | | F.R. - C.A. | | | | | |
| SUPRIMENTOS DE MATERIAIS OU EQUIPAMENTOS PARA A MANUTENÇÃO FUNCIONAL DA UNIDADE | 08.244.0812.1183.0000 | | | | | | 5.000,00 |
| 4 DESPESAS DE CAPIT | | | | | | 5.000,00 | |
| 4 INVESTIMENTOS | | | | | 5.000,00 | | |
| EQUIPAMENTOS E MATERIAL PERMANENTE | | | 4.4.90.52.00 | 5.000,00 | | | |
| GOVERNANÇA E GESTÃO ADMINISTRATIVA FUNDO MUNICIPAL DO IDOSO | 23.363.0812.2008.0000 | | | | | | 30.000,00 |
| 3 DESPESAS CORREN | | | | | | 30.000,00 | |
| 1 PESSOAL E ENCARGOS SOCIAIS | | | | | 10.000,00 | | |
| CONTRATAÇÃO POR TEMPO DETERMINADO | | | 3.1.90.04.00 | 5.000,00 | | | |
| VENCIMENTOS E VANTAGENS FIXAS - PESSOAL CIVIL | | | 3.1.90.11.00 | 5.000,00 | | | |
| 3 OUTRAS DESPESAS CORRENTES | | | | | 20.000,00 | | |
| MATERIAL DE CONSUMO | | | 3.3.90.30.00 | 5.000,00 | | | |
| OUTROS SERVIÇOS DE TERCEIROS - PESSOA FÍSICA | | | 3.3.90.36.00 | 5.000,00 | | | |
| OUTROS SERVIÇOS DE TERCEIROS - PESSOA JURÍDICA | | | 3.3.90.39.00 | 5.000,00 | | | |
| OUTROS SERVIÇOS DE TERCEIROS - PESSOA JURÍDICA | | | 3.3.90.39.00 | 5.000,00 | | | |
| TOTAL | | | | | | | 35.000,00 |

Câmara Municipal de Sairé
Aprovado Em 1ª Votação
Em 25/12/2022
Assinatura

Câmara Municipal de Sairé
Aprovado Em 2ª Votação
Em 02/12/2022
Assinatura

MUNICÍPIO DE SAIRÉ

Rua Coronel José Pessoa, nº s/n - CNPJ:10122307/0001-19

Orçamento Programa - Exercício de 2023

Page 41

QUADRO AUXILIAR DE DETALHAMENTO DA DESPESA

| | | |
|---------|----|-------------------------------|
| PODER | 03 | ENTIDADE SUPERVISIONADA |
| ORGÃO | 14 | SECRETARIA MUNICIPAL DE SAÚDE |
| UNIDADE | 01 | FUNDO MUNICIPAL DE SAÚDE |

| Aplicacao Programada | Proj/Ativ | Finalidade | Categoria | Detalhada | TotalGrupo | Total Categ. | Total Func. |
|--|---|-------------|--------------|--------------|--------------|--------------|--------------|
| | | F.R. - C.A. | | | | | |
| EXECUÇÃO DE OBRAS PARA A GESTÃO DA SAÚDE | 10.122.1005.1189.0000 | | | | | | 82.000,00 |
| 4 | DESPESAS DE CAPIT | | | | | 82.000,00 | |
| 4 | INVESTIMENTOS | | | | 82.000,00 | | |
| | OBRAS E INSTALAÇÕES | | 4.4.90.51.00 | 2.000,00 | | | |
| | OBRAS E INSTALAÇÕES | | 4.4.90.51.00 | 80.000,00 | | | |
| AQUISIÇÃO DE VEÍCULOS, MÁQUINAS, MÓVEIS E EQUIPAMENTOS PARA A SAÚDE E QUALIFICAÇÃO DA GESTÃO DO SUS | 10.122.1005.1190.0000 | | | | | | 75.000,00 |
| 4 | DESPESAS DE CAPIT | | | | | 75.000,00 | |
| 4 | INVESTIMENTOS | | | | 75.000,00 | | |
| | EQUIPAMENTOS E MATERIAL PERMANENTE | | 4.4.90.52.00 | 5.000,00 | | | |
| | EQUIPAMENTOS E MATERIAL PERMANENTE | | 4.4.90.52.00 | 70.000,00 | | | |
| ENFRENTAMENTO DA EMERGÊNCIA COVID-19 - | 10.122.1005.1259.0000 | | | | | | 168.000,00 |
| 4 | DESPESAS DE CAPIT | | | | | 168.000,00 | |
| 4 | INVESTIMENTOS | | | | 168.000,00 | | |
| | OBRAS E INSTALAÇÕES | | 4.4.90.51.00 | 2.000,00 | | | |
| | OBRAS E INSTALAÇÕES | | 4.4.90.51.00 | 20.000,00 | | | |
| | OBRAS E INSTALAÇÕES | | 4.4.90.51.00 | 20.000,00 | | | |
| | EQUIPAMENTOS E MATERIAL PERMANENTE | | 4.4.90.52.00 | 1.000,00 | | | |
| | EQUIPAMENTOS E MATERIAL PERMANENTE | | 4.4.90.52.00 | 45.000,00 | | | |
| | EQUIPAMENTOS E MATERIAL PERMANENTE | | 4.4.90.52.00 | 80.000,00 | | | |
| APRIMORAMENTO DA GESTÃO DO SISTEMA ÚNICO DE SAÚDE | 10.122.1005.2152.0000 | | | | | | 3.612.000,00 |
| 3 | DESPESAS CORREN | | | | | 3.612.000,00 | |
| 1 | PESSOAL E ENCARGOS SOCIAIS | | | | 2.592.000,00 | | |
| | CONTRATAÇÃO POR TEMPO DETERMINADO | | 3.1.90.04.00 | 300.000,00 | | | |
| | VENCIMENTOS E VANTAGENS FIXAS - PESSOAL CIVIL | | 3.1.90.11.00 | 740.000,00 | | | |
| | OBRIGAÇÕES PATRONAIS | | 3.1.90.13.00 | 550.000,00 | | | |
| | DESPESAS DE EXERCÍCIOS ANTERIORES | | 3.1.90.92.00 | 2.000,00 | | | |
| | INDENIZAÇÕES E RESTITUIÇÕES TRABALHISTAS | | 3.1.90.94.00 | 1.000.000,00 | | | |
| 3 | OUTRAS DESPESAS CORRENTES | | | | 1.020.000,00 | | |
| | DIÁRIAS - CIVIL | | 3.3.90.14.00 | 100.000,00 | | | |
| | MATERIAL DE CONSUMO | | 3.3.90.30.00 | 400.000,00 | | | |
| | Material, Bem ou Serviço para Distribuição Gratuita | | 3.3.90.32.00 | 10.000,00 | | | |
| | SERVIÇOS DE CONSULTORIA | | 3.3.90.35.00 | 50.000,00 | | | |
| | OUTROS SERVIÇOS DE TERCEIROS - PESSOA FÍSICA | | 3.3.90.36.00 | 200.000,00 | | | |
| | OUTROS SERVIÇOS DE TERCEIROS - PESSOA JURÍDICA | | 3.3.90.39.00 | 250.000,00 | | | |
| | OUTROS AUXÍLIOS FINANCEIROS A PESSOA FÍSICA | | 3.3.90.48.00 | 5.000,00 | | | |
| | DESPESAS DE EXERCÍCIOS ANTERIORES | | 3.3.90.92.00 | 5.000,00 | | | |
| GOVERNANÇA E GESTÃO ADMINISTRATIVA DO FMS | 10.122.1005.2173.0000 | | | | | | 40.000,00 |
| 3 | DESPESAS CORREN | | | | | 40.000,00 | |
| 1 | PESSOAL E ENCARGOS SOCIAIS | | | | 25.000,00 | | |
| | CONTRATAÇÃO POR TEMPO DETERMINADO | | 3.1.90.04.00 | 10.000,00 | | | |
| | VENCIMENTOS E VANTAGENS FIXAS - PESSOAL CIVIL | | 3.1.90.11.00 | 10.000,00 | | | |
| | OBRIGAÇÕES PATRONAIS | | 3.1.90.13.00 | 5.000,00 | | | |

Câmara Municipal de Sairé
 Aprovado Em 1ª Votação
 Em 25/10/2022
 Assinatura

Câmara Municipal de Sairé
 Aprovado Em 2ª Votação
 Em 02/12/2022
 Assinatura

MUNICÍPIO DE SAIRÉ

Rua Coronel José Pessoa, nº s/n - CNPJ:10122307/0001-19

Orçamento Programa - Exercício de 2023

Page 42

QUADRO AUXILIAR DE DETALHAMENTO DA DESPESA

| | | |
|---------|----|-------------------------------|
| PODER | 03 | ENTIDADE SUPERVISIONADA |
| ORGÃO | 14 | SECRETARIA MUNICIPAL DE SAÚDE |
| UNIDADE | 01 | FUNDO MUNICIPAL DE SAÚDE |

| Aplicacao Programada | Proj/Ativ | Finalidade | Categoria | Detalhada | TotalGrupo | Total Categ. | Total Func. |
|---|--|-------------|--------------|------------|------------|--------------|-------------------|
| | | F.R. - C.A. | | | | | |
| GOVERNANÇA E GESTÃO ADMINISTRATIVA DO FMS | 10.122.1005.2173.0000 | | | | | | 40.000,00 |
| 3 | DESPESAS CORREN | | | | | 40.000,00 | |
| 3 | OUTRAS DESPESAS CORRENTES | | | | 15.000,00 | | |
| | MATERIAL DE CONSUMO | | 3.3.90.30.00 | 5.000,00 | | | |
| | OUTROS SERVIÇOS DE TERCEIROS - PESSOA FÍSICA | | 3.3.90.36.00 | 5.000,00 | | | |
| | OUTROS SERVIÇOS DE TERCEIROS - PESSOA FÍSICA | | 3.3.90.36.00 | 5.000,00 | | | |
| ENFRENTAMENTO DA EMERGÊNCIA DO COVID-19 | 10.122.1005.2400.0000 | | | | | | 196.000,00 |
| 3 | DESPESAS CORREN | | | | | 196.000,00 | |
| 1 | PESSOAL E ENCARGOS SOCIAIS | | | | 171.000,00 | | |
| | CONTRATAÇÃO POR TEMPO DETERMINADO | | 3.1.90.04.00 | 1.000,00 | | | |
| | CONTRATAÇÃO POR TEMPO DETERMINADO | | 3.1.90.04.00 | 150.000,00 | | | |
| | CONTRATAÇÃO POR TEMPO DETERMINADO | | 3.1.90.04.00 | 3.000,00 | | | |
| | VENCIMENTOS E VANTAGENS FIXAS - PESSOAL CIVIL | | 3.1.90.11.00 | 1.000,00 | | | |
| | VENCIMENTOS E VANTAGENS FIXAS - PESSOAL CIVIL | | 3.1.90.11.00 | 5.000,00 | | | |
| | VENCIMENTOS E VANTAGENS FIXAS - PESSOAL CIVIL | | 3.1.90.11.00 | 2.000,00 | | | |
| | OBRIGAÇÕES PATRONAIS | | 3.1.90.13.00 | 2.000,00 | | | |
| | OBRIGAÇÕES PATRONAIS | | 3.1.90.13.00 | 5.000,00 | | | |
| | OBRIGAÇÕES PATRONAIS | | 3.1.90.13.00 | 2.000,00 | | | |
| 3 | OUTRAS DESPESAS CORRENTES | | | | 25.000,00 | | |
| | MATERIAL DE CONSUMO | | 3.3.90.30.00 | 2.000,00 | | | |
| | MATERIAL DE CONSUMO | | 3.3.90.30.00 | 5.000,00 | | | |
| | MATERIAL DE CONSUMO | | 3.3.90.30.00 | 2.000,00 | | | |
| | OUTROS SERVIÇOS DE TERCEIROS - PESSOA FÍSICA | | 3.3.90.36.00 | 1.000,00 | | | |
| | OUTROS SERVIÇOS DE TERCEIROS - PESSOA FÍSICA | | 3.3.90.36.00 | 5.000,00 | | | |
| | OUTROS SERVIÇOS DE TERCEIROS - PESSOA FÍSICA | | 3.3.90.36.00 | 2.000,00 | | | |
| | OUTROS SERVIÇOS DE TERCEIROS - PESSOA JURÍDICA | | 3.3.90.39.00 | 1.000,00 | | | |
| | OUTROS SERVIÇOS DE TERCEIROS - PESSOA JURÍDICA | | 3.3.90.39.00 | 5.000,00 | | | |
| | OUTROS SERVIÇOS DE TERCEIROS - PESSOA JURÍDICA | | 3.3.90.39.00 | 2.000,00 | | | |
| GESTÃO PARTICIPATIVA DO SISTEMA ÚNICO DE SAÚDE - CONSELHO MUNICIPAL DE SAÚDE | 10.122.1006.2153.0000 | | | | | | 10.000,00 |
| 3 | DESPESAS CORREN | | | | | 10.000,00 | |
| 3 | OUTRAS DESPESAS CORRENTES | | | | 10.000,00 | | |
| | DIÁRIAS - CIVIL | | 3.3.90.14.00 | 2.000,00 | | | |
| | MATERIAL DE CONSUMO | | 3.3.90.30.00 | 2.000,00 | | | |
| | OUTROS SERVIÇOS DE TERCEIROS - PESSOA FÍSICA | | 3.3.90.36.00 | 2.000,00 | | | |
| | OUTROS SERVIÇOS DE TERCEIROS - PESSOA JURÍDICA | | 3.3.90.39.00 | 2.000,00 | | | |
| | AUXÍLIO ALIMENTAÇÃO | | 3.3.90.46.00 | 2.000,00 | | | |
| AQUISIÇÃO DE VEÍCULOS, MÁQUINAS, MÓVEIS E EQUIPAMENTOS PARA A ATENÇÃO PRIMÁRIA | 10.301.1001.1139.0000 | | | | | | 315.000,00 |
| 4 | DESPESAS DE CAPIT | | | | | 315.000,00 | |
| 4 | INVESTIMENTOS | | | | 315.000,00 | | |
| | EQUIPAMENTOS E MATERIAL PERMANENTE | | 4.4.90.52.00 | 15.000,00 | | | |
| | EQUIPAMENTOS E MATERIAL PERMANENTE | | 4.4.90.52.00 | 300.000,00 | | | |
| EXECUÇÃO DE OBRAS PARA ATENÇÃO PRIMÁRIA | 10.301.1001.1145.0000 | | | | | | 72.000,00 |
| 4 | DESPESAS DE CAPIT | | | | | 72.000,00 | |

Câmara Municipal de Sairé
Aprovado Em 1ª Votação
Em 25/12/2022
Assinatura

Câmara Municipal de Sairé
Aprovado Em 2ª Votação
Em 02/12/2022
Assinatura

MUNICÍPIO DE SAIRÉ

Rua Coronel José Pessoa, nº s/n - CNPJ:10122307/0001-19

Orçamento Programa - Exercício de 2023

Page 43

QUADRO AUXILIAR DE DETALHAMENTO DA DESPESA

| | | |
|---------|----|-------------------------------|
| PODER | 03 | ENTIDADE SUPERVISIONADA |
| ORGÃO | 14 | SECRETARIA MUNICIPAL DE SAÚDE |
| UNIDADE | 01 | FUNDO MUNICIPAL DE SAÚDE |

| Aplicacao Programada | Proj/Ativ | Finalidade | Categoria | Detalhada | TotalGrupo | Total Categ. | Total Func. |
|--|---|-------------|--------------|--------------|--------------|--------------|--------------|
| | | F.R. - C.A. | | | | | |
| EXECUÇÃO DE OBRAS PARA ATENÇÃO PRIMÁRIA | 10.301.1001.1145.0000 | | | | | | 72.000,00 |
| 4 | DESPEAS DE CAPIT | | | | | 72.000,00 | |
| 4 | INVESTIMENTOS | | | | 72.000,00 | | |
| | OBRAS E INSTALAÇÕES | | 4.4.90.51.00 | 2.000,00 | | | |
| | OBRAS E INSTALAÇÕES | | 4.4.90.51.00 | 70.000,00 | | | |
| DESENVOLVIMENTO DAS AÇÕES DO PROGRAMA SAÚDE BUCAL | 10.301.1001.2145.0000 | | | | | | 41.000,00 |
| 3 | DESPEAS CORREN | | | | | 41.000,00 | |
| 1 | PESSOAL E ENCARGOS SOCIAIS | | | | 20.000,00 | | |
| | CONTRATAÇÃO POR TEMPO DETERMINADO | | 3.1.90.04.00 | 5.000,00 | | | |
| | CONTRATAÇÃO POR TEMPO DETERMINADO | | 3.1.90.04.00 | 15.000,00 | | | |
| 3 | OUTRAS DESPESAS CORRENTES | | | | 21.000,00 | | |
| | MATERIAL DE CONSUMO | | 3.3.90.30.00 | 2.000,00 | | | |
| | MATERIAL DE CONSUMO | | 3.3.90.30.00 | 5.000,00 | | | |
| | OUTROS SERVIÇOS DE TERCEIROS - PESSOA FÍSICA | | 3.3.90.36.00 | 2.000,00 | | | |
| | OUTROS SERVIÇOS DE TERCEIROS - PESSOA FÍSICA | | 3.3.90.36.00 | 5.000,00 | | | |
| | OUTROS SERVIÇOS DE TERCEIROS - PESSOA JURÍDICA | | 3.3.90.39.00 | 2.000,00 | | | |
| | OUTROS SERVIÇOS DE TERCEIROS - PESSOA JURÍDICA | | 3.3.90.39.00 | 5.000,00 | | | |
| MANUTENÇÃO DAS AÇÕES DE ATENÇÃO PRIMÁRIA | 10.301.1001.2146.0000 | | | | | | 4.053.000,00 |
| 3 | DESPEAS CORREN | | | | | 4.053.000,00 | |
| 1 | PESSOAL E ENCARGOS SOCIAIS | | | | 2.046.000,00 | | |
| | CONTRATAÇÃO POR TEMPO DETERMINADO | | 3.1.90.04.00 | 8.000,00 | | | |
| | CONTRATAÇÃO POR TEMPO DETERMINADO | | 3.1.90.04.00 | 700.000,00 | | | |
| | VENCIMENTOS E VANTAGENS FIXAS - PESSOAL CIVIL | | 3.1.90.11.00 | 150.000,00 | | | |
| | VENCIMENTOS E VANTAGENS FIXAS - PESSOAL CIVIL | | 3.1.90.11.00 | 800.000,00 | | | |
| | OBRIGAÇÕES PATRONAIS | | 3.1.90.13.00 | 44.000,00 | | | |
| | OBRIGAÇÕES PATRONAIS | | 3.1.90.13.00 | 320.000,00 | | | |
| | OUTRAS DESPESAS VARIÁVEIS - PESSOAL CIVIL | | 3.1.90.16.00 | 2.000,00 | | | |
| | OUTRAS DESPESAS VARIÁVEIS - PESSOAL CIVIL | | 3.1.90.16.00 | 10.000,00 | | | |
| | DESPEAS DE EXERCÍCIOS ANTERIORES | | 3.1.90.92.00 | 2.000,00 | | | |
| | DESPEAS DE EXERCÍCIOS ANTERIORES | | 3.1.90.92.00 | 10.000,00 | | | |
| 3 | OUTRAS DESPESAS CORRENTES | | | | 2.007.000,00 | | |
| | DIÁRIAS - CIVIL | | 3.3.90.14.00 | 2.000,00 | | | |
| | DIÁRIAS - CIVIL | | 3.3.90.14.00 | 40.000,00 | | | |
| | MATERIAL DE CONSUMO | | 3.3.90.30.00 | 15.000,00 | | | |
| | MATERIAL DE CONSUMO | | 3.3.90.30.00 | 1.550.000,00 | | | |
| | Material, Bem ou Serviço para Distribuição Gratuita | | 3.3.90.32.00 | 6.000,00 | | | |
| | Material, Bem ou Serviço para Distribuição Gratuita | | 3.3.90.32.00 | 20.000,00 | | | |
| | OUTROS SERVIÇOS DE TERCEIROS - PESSOA FÍSICA | | 3.3.90.36.00 | 2.000,00 | | | |
| | OUTROS SERVIÇOS DE TERCEIROS - PESSOA FÍSICA | | 3.3.90.36.00 | 200.000,00 | | | |
| | OUTROS SERVIÇOS DE TERCEIROS - PESSOA JURÍDICA | | 3.3.90.39.00 | 8.000,00 | | | |
| | OUTROS SERVIÇOS DE TERCEIROS - PESSOA JURÍDICA | | 3.3.90.39.00 | 150.000,00 | | | |
| | SENTENÇAS JUDICIAIS | | 3.3.90.91.00 | 2.000,00 | | | |
| | SENTENÇAS JUDICIAIS | | 3.3.90.91.00 | 5.000,00 | | | |
| | DESPEAS DE EXERCÍCIOS ANTERIORES | | 3.3.90.92.00 | 2.000,00 | | | |
| | DESPEAS DE EXERCÍCIOS ANTERIORES | | 3.3.90.92.00 | 5.000,00 | | | |
| MANUTENÇÃO DAS AÇÕES DO PROGRAMA AGENTE COMUNITÁRIOS DE SAÚDE - ACS | 10.301.1001.2185.0000 | | | | | | 550.000,00 |

Câmara Municipal de Sairé
Aprovado Em 1ª Votação
Em 25/10/2022
Assinatura

Câmara Municipal de Sairé
Aprovado Em 2ª Votação
Em 02/12/2022
Assinatura

MUNICÍPIO DE SAIRÉ

Rua Coronel José Pessoa, nº s/n - CNPJ:10122307/0001-19

Orçamento Programa - Exercício de 2023

Page 44

QUADRO AUXILIAR DE DETALHAMENTO DA DESPESA

| | | |
|---------|----|-------------------------------|
| PODER | 03 | ENTIDADE SUPERVISIONADA |
| ORGÃO | 14 | SECRETARIA MUNICIPAL DE SAÚDE |
| UNIDADE | 01 | FUNDO MUNICIPAL DE SAÚDE |

| Aplicacao Programada | Proj/Ativ | Finalidade | Categoria | Detalhada | TotalGrupo | Total Categ. | Total Func. |
|---|--|-------------|--------------|------------|------------|--------------|-------------|
| | | F.R. - C.A. | | | | | |
| MANUTENÇÃO DAS AÇÕES DO PROGRAMA AGENTE COMUNITÁRIOS DE SAÚDE - ACS | 10.301.1001.2185.0000 | | | | | | 550.000,00 |
| 3 | DESPESAS CORREN | | | | | 550.000,00 | |
| 1 | PESSOAL E ENCARGOS SOCIAIS | | | | 515.000,00 | | |
| | CONTRATAÇÃO POR TEMPO DETERMINADO | | 3.1.90.04.00 | 5.000,00 | | | |
| | CONTRATAÇÃO POR TEMPO DETERMINADO | | 3.1.90.04.00 | 200.000,00 | | | |
| | VENCIMENTOS E VANTAGENS FIXAS - PESSOAL CIVIL | | 3.1.90.11.00 | 10.000,00 | | | |
| | VENCIMENTOS E VANTAGENS FIXAS - PESSOAL CIVIL | | 3.1.90.11.00 | 300.000,00 | | | |
| 3 | OUTRAS DESPESAS CORRENTES | | | | 35.000,00 | | |
| | OUTROS MATERIAIS DE CONSUMO * | | 3.3.90.30.52 | 5.000,00 | | | |
| | OUTROS MATERIAIS DE CONSUMO * | | 3.3.90.30.52 | 10.000,00 | | | |
| | OUTROS SERVIÇOS DE PESSOA FÍSICA | | 3.3.90.36.45 | 5.000,00 | | | |
| | OUTROS SERVIÇOS DE PESSOA FÍSICA | | 3.3.90.36.45 | 5.000,00 | | | |
| | OUTROS SERVIÇOS DE TERCEIROS, PESSOA JURÍDICA | | 3.3.90.39.74 | 5.000,00 | | | |
| | OUTROS SERVIÇOS DE TERCEIROS, PESSOA JURÍDICA | | 3.3.90.39.74 | 5.000,00 | | | |
| MANUTENÇÃO DO PROGRAMA MAIS MÉDICOS | 10.301.1001.2397.0000 | | | | | | 66.000,00 |
| 3 | DESPESAS CORREN | | | | | 66.000,00 | |
| 3 | OUTRAS DESPESAS CORRENTES | | | | 66.000,00 | | |
| | OUTROS SERVIÇOS DE TERCEIROS - PESSOA FÍSICA | | 3.3.90.36.00 | 2.000,00 | | | |
| | OUTROS SERVIÇOS DE TERCEIROS - PESSOA FÍSICA | | 3.3.90.36.00 | 5.000,00 | | | |
| | OUTROS SERVIÇOS DE TERCEIROS - PESSOA JURÍDICA | | 3.3.90.39.00 | 2.000,00 | | | |
| | OUTROS SERVIÇOS DE TERCEIROS - PESSOA JURÍDICA | | 3.3.90.39.00 | 5.000,00 | | | |
| | AUXÍLIO ALIMENTAÇÃO | | 3.3.90.46.00 | 40.000,00 | | | |
| | AUXÍLIO ALIMENTAÇÃO | | 3.3.90.46.00 | 5.000,00 | | | |
| | OUTROS AUXÍLIOS FINANCEIROS A PESSOA FÍSICA | | 3.3.90.48.00 | 2.000,00 | | | |
| | OUTROS AUXÍLIOS FINANCEIROS A PESSOA FÍSICA | | 3.3.90.48.00 | 5.000,00 | | | |
| EXECUÇÃO DE OBRAS PARA A ASSISTÊNCIA DA REDE ATENÇÃO ESPECIALIZADA | 10.302.1002.1140.0000 | | | | | | 52.000,00 |
| 4 | DESPESAS DE CAPIT | | | | | 52.000,00 | |
| 4 | INVESTIMENTOS | | | | 52.000,00 | | |
| | OBRAS E INSTALAÇÕES | | 4.4.90.51.00 | 2.000,00 | | | |
| | OBRAS E INSTALAÇÕES | | 4.4.90.51.00 | 30.000,00 | | | |
| | OBRAS E INSTALAÇÕES | | 4.4.90.51.00 | 20.000,00 | | | |
| AQUISIÇÃO DE VEÍCULOS, MÁQUINAS, MÓVEIS E EQUIPAMENTOS P/ A ASSISTÊNCIA DA REDE DE ATENÇÃO ESPECIALIZADA | 10.302.1002.1141.0000 | | | | | | 110.000,00 |
| 4 | DESPESAS DE CAPIT | | | | | 110.000,00 | |
| 4 | INVESTIMENTOS | | | | 110.000,00 | | |
| | EQUIPAMENTOS E MATERIAL PERMANENTE | | 4.4.90.52.00 | 10.000,00 | | | |
| | EQUIPAMENTOS E MATERIAL PERMANENTE | | 4.4.90.52.00 | 100.000,00 | | | |
| TRATAMENTO FORA DOMICÍLIO - TFD | 10.302.1002.2143.0000 | | | | | | 20.000,00 |
| 3 | DESPESAS CORREN | | | | | 20.000,00 | |
| 3 | OUTRAS DESPESAS CORRENTES | | | | 20.000,00 | | |
| | OUTROS AUXÍLIOS FINANCEIROS A PESSOA FÍSICA | | 3.3.90.48.00 | 5.000,00 | | | |
| | OUTROS AUXÍLIOS FINANCEIROS A PESSOA FÍSICA | | 3.3.90.48.00 | 15.000,00 | | | |
| DESENVOLVIMENTO DAS AÇÕES DO CAPS - CENTRO | 10.302.1002.2144.0000 | | | | | | |

Câmara Municipal de Sairé
Aprovado Em 1ª Votação
Em 25/10/2022
 Assinatura

Câmara Municipal de Sairé
Aprovado Em 2ª Votação
Em 02/12/2022
 Assinatura

MUNICÍPIO DE SAIRÉ

Rua Coronel José Pessoa, nº s/n - CNPJ:10122307/0001-19

Orçamento Programa - Exercício de 2023

Page 45

QUADRO AUXILIAR DE DETALHAMENTO DA DESPESA

PODER 03 ENTIDADE SUPERVISIONADA
ORGÃO 14 SECRETARIA MUNICIPAL DE SAÚDE
UNIDADE 01 FUNDO MUNICIPAL DE SAÚDE

| Aplicação Programada | Proj/Ativ | Finalidade | Categoria | Detalhada | TotalGrupo | Total Categ. | Total Func. |
|---|-----------|------------|--------------|--------------|------------|--------------|--------------|
| | | | | | | | F.R. - C.A. |
| DE ATENÇÃO PSICOSSOCIAL | | | | | | | 30.000,00 |
| 3 DESPESAS CORREN | | | | | | | 30.000,00 |
| 3 OUTRAS DESPESAS CORRENTES | | | | | | | 30.000,00 |
| MATERIAL DE CONSUMO | | | 3.3.90.30.00 | 5.000,00 | | | |
| MATERIAL DE CONSUMO | | | 3.3.90.30.00 | 5.000,00 | | | |
| OUTROS SERVIÇOS DE TERCEIROS - PESSOA FÍSICA | | | 3.3.90.36.00 | 5.000,00 | | | |
| OUTROS SERVIÇOS DE TERCEIROS - PESSOA FÍSICA | | | 3.3.90.36.00 | 5.000,00 | | | |
| OUTROS SERVIÇOS DE TERCEIROS - PESSOA JURÍDICA | | | 3.3.90.39.00 | 5.000,00 | | | |
| OUTROS SERVIÇOS DE TERCEIROS - PESSOA JURÍDICA | | | 3.3.90.39.00 | 5.000,00 | | | |
| DESENVOLVIMENTO DAS AÇÕES DE MÉDIA E ALTA COMPLEXIDADE E ATENÇÃO ESPECIALIZADA | | | | | | | 4.032.000,00 |
| 3 DESPESAS CORREN | | | | | | | 4.032.000,00 |
| 1 PESSOAL E ENCARGOS SOCIAIS | | | | | | | 2.723.000,00 |
| CONTRATAÇÃO POR TEMPO DETERMINADO | | | 3.1.90.04.00 | 1.500.000,00 | | | |
| CONTRATAÇÃO POR TEMPO DETERMINADO | | | 3.1.90.04.00 | 300.000,00 | | | |
| VENCIMENTOS E VANTAGENS FIXAS - PESSOAL CIVIL | | | 3.1.90.11.00 | 300.000,00 | | | |
| VENCIMENTOS E VANTAGENS FIXAS - PESSOAL CIVIL | | | 3.1.90.11.00 | 250.000,00 | | | |
| OBRIGAÇÕES PATRONAIS | | | 3.1.90.13.00 | 165.000,00 | | | |
| OBRIGAÇÕES PATRONAIS | | | 3.1.90.13.00 | 194.000,00 | | | |
| DESPESAS DE EXERCÍCIOS ANTERIORES | | | 3.1.90.92.00 | 4.000,00 | | | |
| DESPESAS DE EXERCÍCIOS ANTERIORES | | | 3.1.90.92.00 | 10.000,00 | | | |
| 3 OUTRAS DESPESAS CORRENTES | | | | | | | 1.309.000,00 |
| MATERIAL DE CONSUMO | | | 3.3.90.30.00 | 300.000,00 | | | |
| MATERIAL DE CONSUMO | | | 3.3.90.30.00 | 400.000,00 | | | |
| Material, Bem ou Serviço para Distribuição Gratuita | | | 3.3.90.32.00 | 15.000,00 | | | |
| Material, Bem ou Serviço para Distribuição Gratuita | | | 3.3.90.32.00 | 5.000,00 | | | |
| OUTROS SERVIÇOS DE TERCEIROS - PESSOA FÍSICA | | | 3.3.90.36.00 | 20.000,00 | | | |
| OUTROS SERVIÇOS DE TERCEIROS - PESSOA FÍSICA | | | 3.3.90.36.00 | 120.000,00 | | | |
| OUTROS SERVIÇOS DE TERCEIROS - PESSOA JURÍDICA | | | 3.3.90.39.00 | 125.000,00 | | | |
| OUTROS SERVIÇOS DE TERCEIROS - PESSOA JURÍDICA | | | 3.3.90.39.00 | 265.000,00 | | | |
| OUTROS AUXÍLIOS FINANCEIROS A PESSOA FÍSICA | | | 3.3.90.48.00 | 2.000,00 | | | |
| OUTROS AUXÍLIOS FINANCEIROS A PESSOA FÍSICA | | | 3.3.90.48.00 | 40.000,00 | | | |
| DESPESAS DE EXERCÍCIOS ANTERIORES | | | 3.3.90.92.00 | 4.000,00 | | | |
| DESPESAS DE EXERCÍCIOS ANTERIORES | | | 3.3.90.92.00 | 13.000,00 | | | |
| DESGASTE DE RESÍDUOS DE SERVIÇOS HOSPITALARES | | | | | | | 65.000,00 |
| 3 DESPESAS CORREN | | | | | | | 65.000,00 |
| 3 OUTRAS DESPESAS CORRENTES | | | | | | | 65.000,00 |
| OUTROS SERVIÇOS DE TERCEIROS, PESSOA JURÍDICA | | | 3.3.90.39.74 | 60.000,00 | | | |
| OUTROS SERVIÇOS DE TERCEIROS, PESSOA JURÍDICA | | | 3.3.90.39.74 | 5.000,00 | | | |
| REESTRUTURAÇÃO DA ASSISTÊNCIA FARMACÉUTICA | | | | | | | 27.000,00 |
| 4 DESPESAS DE CAPIT | | | | | | | 27.000,00 |
| 4 INVESTIMENTOS | | | | | | | 27.000,00 |
| EQUIPAMENTOS E MATERIAL PERMANENTE | | | 4.4.90.52.00 | 2.000,00 | | | |
| EQUIPAMENTOS E MATERIAL PERMANENTE | | | 4.4.90.52.00 | 10.000,00 | | | |
| EQUIPAMENTOS E MATERIAL PERMANENTE | | | 4.4.90.52.00 | 15.000,00 | | | |
| MANUTENÇÃO DA ASSISTÊNCIA FARMACÉUTICA | | | | | | | 133.000,00 |

Câmara Municipal de Sairé
Aprovado Em 1ª Votação
Em 25/10/2022
Assinatura

Câmara Municipal de Sairé
Aprovado Em 2ª Votação
Em 02/12/2022
Assinatura

MUNICÍPIO DE SAIRÉ

Rua Coronel José Pessoa, nº s/n - CNPJ:10122307/0001-19

Orçamento Programa - Exercício de 2023

QUADRO AUXILIAR DE DETALHAMENTO DA DESPESA

| | | |
|---------|----|-------------------------------|
| PODER | 03 | ENTIDADE SUPERVISIONADA |
| ORGÃO | 14 | SECRETARIA MUNICIPAL DE SAÚDE |
| UNIDADE | 01 | FUNDO MUNICIPAL DE SAÚDE |

| Aplicacao Programada | Proj/Ativ | Finalidade | Categoria | Detalhada | TotalGrupo | Total Categ. | Total Func. |
|--|---|-------------|--------------|------------|------------|--------------|-------------|
| | | F.R. - C.A. | | | | | |
| BÁSICA | | | | | | | |
| 3 | DESPEAS CORREN | | | | | 133.000,00 | |
| 3 | OUTRAS DESPEAS CORRENTES | | | | 133.000,00 | | |
| | MATERIAL DE CONSUMO | | 3.3.90.30.00 | 2.000,00 | | | |
| | MATERIAL DE CONSUMO | | 3.3.90.30.00 | 100.000,00 | | | |
| | Material, Bem ou Serviço para Distribuição Gratuita | | 3.3.90.32.00 | 2.000,00 | | | |
| | Material, Bem ou Serviço para Distribuição Gratuita | | 3.3.90.32.00 | 5.000,00 | | | |
| | OUTROS SERVIÇOS DE TERCEIROS - PESSOA FÍSICA | | 3.3.90.36.00 | 2.000,00 | | | |
| | OUTROS SERVIÇOS DE TERCEIROS - PESSOA FÍSICA | | 3.3.90.36.00 | 10.000,00 | | | |
| | OUTROS SERVIÇOS DE TERCEIROS - PESSOA JURÍDICA | | 3.3.90.39.00 | 2.000,00 | | | |
| | OUTROS SERVIÇOS DE TERCEIROS - PESSOA JURÍDICA | | 3.3.90.39.00 | 10.000,00 | | | |
| MANUTENÇÃO DA ASSISTÊNCIA FARMACÊUTICA COMPLEMENTAR | | | | | | | |
| 10.303.1003.2149.0000 | | | | | | | 7.000,00 |
| 3 | DESPEAS CORREN | | | | | 7.000,00 | |
| 3 | OUTRAS DESPEAS CORRENTES | | | | 7.000,00 | | |
| | Material, Bem ou Serviço para Distribuição Gratuita | | 3.3.90.32.00 | 2.000,00 | | | |
| | Material, Bem ou Serviço para Distribuição Gratuita | | 3.3.90.32.00 | 5.000,00 | | | |
| AQUISIÇÃO DE VEÍCULOS, MÁQUINAS, MÓVEIS E EQUIPAMENTOS PARA A VIGILÂNCIA EM SAÚDE | | | | | | | |
| 10.304.1004.1188.0000 | | | | | | | 22.000,00 |
| 4 | DESPEAS DE CAPIT | | | | | 22.000,00 | |
| 4 | INVESTIMENTOS | | | | 22.000,00 | | |
| | EQUIPAMENTOS E MATERIAL PERMANENTE | | 4.4.90.52.00 | 2.000,00 | | | |
| | EQUIPAMENTOS E MATERIAL PERMANENTE | | 4.4.90.52.00 | 20.000,00 | | | |
| MANUTENÇÃO DAS AÇÕES DE VIGILÂNCIA SANITÁRIA | | | | | | | |
| 10.304.1004.2150.0000 | | | | | | | 46.000,00 |
| 3 | DESPEAS CORREN | | | | | 46.000,00 | |
| 1 | PESSOAL E ENCARGOS SOCIAIS | | | | 10.000,00 | | |
| | CONTRATAÇÃO POR TEMPO DETERMINADO | | 3.1.90.04.00 | 2.000,00 | | | |
| | CONTRATAÇÃO POR TEMPO DETERMINADO | | 3.1.90.04.00 | 2.000,00 | | | |
| | VENCIMENTOS E VANTAGENS FIXAS - PESSOAL CIVIL | | 3.1.90.11.00 | 5.000,00 | | | |
| | VENCIMENTOS E VANTAGENS FIXAS - PESSOAL CIVIL | | 3.1.90.11.00 | 1.000,00 | | | |
| 3 | OUTRAS DESPEAS CORRENTES | | | | 36.000,00 | | |
| | MATERIAL DE CONSUMO | | 3.3.90.30.00 | 5.000,00 | | | |
| | MATERIAL DE CONSUMO | | 3.3.90.30.00 | 20.000,00 | | | |
| | Material, Bem ou Serviço para Distribuição Gratuita | | 3.3.90.32.00 | 1.000,00 | | | |
| | Material, Bem ou Serviço para Distribuição Gratuita | | 3.3.90.32.00 | 2.000,00 | | | |
| | OUTROS SERVIÇOS DE TERCEIROS - PESSOA FÍSICA | | 3.3.90.36.00 | 1.000,00 | | | |
| | OUTROS SERVIÇOS DE TERCEIROS - PESSOA FÍSICA | | 3.3.90.36.00 | 3.000,00 | | | |
| | OUTROS SERVIÇOS DE TERCEIROS - PESSOA JURÍDICA | | 3.3.90.39.00 | 2.000,00 | | | |
| | OUTROS SERVIÇOS DE TERCEIROS - PESSOA JURÍDICA | | 3.3.90.39.00 | 2.000,00 | | | |
| EXECUÇÃO DE OBRAS PARA A VIGILÂNCIA EM SAÚDE | | | | | | | |
| 10.305.1004.1187.0000 | | | | | | | 27.000,00 |
| 4 | DESPEAS DE CAPIT | | | | | 27.000,00 | |
| 4 | INVESTIMENTOS | | | | 27.000,00 | | |
| | OBRAS E INSTALAÇÕES | | 4.4.90.51.00 | 2.000,00 | | | |
| | OBRAS E INSTALAÇÕES | | 4.4.90.51.00 | 10.000,00 | | | |
| | OBRAS E INSTALAÇÕES | | 4.4.90.51.00 | 15.000,00 | | | |

Câmara Municipal de Sairé
Aprovado Em 1ª Votação
Em 25/12/2022
Assinatura

Câmara Municipal de Sairé
Aprovado Em 2ª Votação
Em 02/12/2022
Assinatura

MUNICÍPIO DE SAIRÉ

Rua Coronel José Pessoa, nº s/n - CNPJ:10122307/0001-19

Orçamento Programa - Exercício de 2023

Page 47

QUADRO AUXILIAR DE DETALHAMENTO DA DESPESA

| | | |
|---------|----|-------------------------------|
| PODER | 03 | ENTIDADE SUPERVISIONADA |
| ORGÃO | 14 | SECRETARIA MUNICIPAL DE SAÚDE |
| UNIDADE | 01 | FUNDO MUNICIPAL DE SAÚDE |

| Aplicacao Programada | Proj/Ativ | Finalidade | Categoria | Detalhada | TotalGrupo | Total Categ. | Total Func. |
|---|---|-------------|--------------|-----------|------------|--------------|---------------|
| | | F.R. - C.A. | | | | | |
| ADMINISTRAÇÃO E GESTÃO DE SERVIÇOS DE VIGILÂNCIA EM SAÚDE | 10.305.1004.2151.0000 | | | | | | 125.000,00 |
| 3 | DESPESAS CORREN | | | | | 125.000,00 | |
| 1 | PESSOAL E ENCARGOS SOCIAIS | | | | 103.000,00 | | |
| | CONTRATAÇÃO POR TEMPO DETERMINADO | | 3.1.90.04.00 | 2.000,00 | | | |
| | CONTRATAÇÃO POR TEMPO DETERMINADO | | 3.1.90.04.00 | 86.000,00 | | | |
| | VENCIMENTOS E VANTAGENS FIXAS - PESSOAL CIVIL | | 3.1.90.11.00 | 2.000,00 | | | |
| | VENCIMENTOS E VANTAGENS FIXAS - PESSOAL CIVIL | | 3.1.90.11.00 | 9.000,00 | | | |
| | OBRIGAÇÕES PATRONAIS | | 3.1.90.13.00 | 2.000,00 | | | |
| | OBRIGAÇÕES PATRONAIS | | 3.1.90.13.00 | 2.000,00 | | | |
| 3 | OUTRAS DESPESAS CORRENTES | | | | 22.000,00 | | |
| | MATERIAL DE CONSUMO | | 3.3.90.30.00 | 2.000,00 | | | |
| | MATERIAL DE CONSUMO | | 3.3.90.30.00 | 6.000,00 | | | |
| | Material, Bem ou Serviço para Distribuição Gratuita | | 3.3.90.32.00 | 4.000,00 | | | |
| | Material, Bem ou Serviço para Distribuição Gratuita | | 3.3.90.32.00 | 2.000,00 | | | |
| | OUTROS SERVIÇOS DE TERCEIROS - PESSOA FÍSICA | | 3.3.90.36.00 | 2.000,00 | | | |
| | OUTROS SERVIÇOS DE TERCEIROS - PESSOA FÍSICA | | 3.3.90.36.00 | 2.000,00 | | | |
| | OUTROS SERVIÇOS DE TERCEIROS - PESSOA JURÍDICA | | 3.3.90.39.00 | 2.000,00 | | | |
| | OUTROS SERVIÇOS DE TERCEIROS - PESSOA JURÍDICA | | 3.3.90.39.00 | 2.000,00 | | | |
| ADMINISTRAÇÃO DE INSUMOS DE ALIMENTAÇÃO E NUTRIÇÃO PARA A SAÚDE | 10.308.1005.2390.0000 | | | | | | 24.000,00 |
| 3 | DESPESAS CORREN | | | | | 24.000,00 | |
| 3 | OUTRAS DESPESAS CORRENTES | | | | 24.000,00 | | |
| | MATERIAL DE CONSUMO | | 3.3.90.30.00 | 2.000,00 | | | |
| | MATERIAL DE CONSUMO | | 3.3.90.30.00 | 10.000,00 | | | |
| | Material, Bem ou Serviço para Distribuição Gratuita | | 3.3.90.32.00 | 2.000,00 | | | |
| | Material, Bem ou Serviço para Distribuição Gratuita | | 3.3.90.32.00 | 10.000,00 | | | |
| TOTAL | | | | | | | 14.000.000,00 |

Câmara Municipal de Sairé
Aprovado Em 1ª Votação
Em 25/10/2022
Assinatura

Câmara Municipal de Sairé
Aprovado Em 2ª Votação
Em 02/12/2022
Assinatura

MUNICÍPIO DE SAIRÉ

Rua Coronel José Pessoa, nº s/n - CNPJ.10122307/0001-19

Orçamento Programa - Exercício de 2023

Page 48

QUADRO AUXILIAR DE DETALHAMENTO DA DESPESA

| | | |
|---------|----|---------------------------------------|
| PODER | 03 | ENTIDADE SUPERVISIONADA |
| ORGÃO | 15 | FUNDO MUNICIPAL DE ASSISTÊNCIA SOCIAL |
| UNIDADE | 01 | FUNDO MUNICIPAL DE ASSISTÊNCIA SOCIAL |

| Aplicacao Programada | Proj/Ativ | Finalidade | Categoria | Detalhada | TotalGrupo | Total Categ. | Total Func. |
|---|---|-------------|--------------|-----------|------------|--------------|-------------|
| | | F.R. - C.A. | | | | | |
| SUPRIMENTO DE MATERIAIS OU EQUIPAMENTOS PARA O CONSELHO MUNICIPAL DE ASSISTÊNCIA SOCIAL | 08.122.0004.1261.0000 | | | | | | 10.000,00 |
| 4 | DESPESAS DE CAPIT | | | | | 10.000,00 | |
| 4 | INVESTIMENTOS | | | | 10.000,00 | | |
| | EQUIPAMENTOS E MATERIAL PERMANENTE | | 4.4.90.52.00 | 5.000,00 | | | |
| | EQUIPAMENTOS E MATERIAL PERMANENTE | | 4.4.90.52.00 | 5.000,00 | | | |
| GOVERNANÇA E GESTÃO ADMINISTRATIVA DO CONSELHO MUNICIPAL DE ASSISTÊNCIA SOCIAL | 08.122.0004.2524.0000 | | | | | | 15.000,00 |
| 3 | DESPESAS CORREN | | | | | 15.000,00 | |
| 3 | OUTRAS DESPESAS CORRENTES | | | | 15.000,00 | | |
| | DIÁRIAS - CIVIL | | 3.3.90.14.00 | 2.000,00 | | | |
| | DIÁRIAS - CIVIL | | 3.3.90.14.00 | 4.000,00 | | | |
| | MATERIAL DE CONSUMO | | 3.3.90.30.00 | 1.000,00 | | | |
| | MATERIAL DE CONSUMO | | 3.3.90.30.00 | 2.000,00 | | | |
| | OUTROS SERVIÇOS DE TERCEIROS - PESSOA FÍSICA | | 3.3.90.36.00 | 1.000,00 | | | |
| | OUTROS SERVIÇOS DE TERCEIROS - PESSOA FÍSICA | | 3.3.90.36.00 | 2.000,00 | | | |
| | OUTROS SERVIÇOS DE TERCEIROS - PESSOA JURÍDICA | | 3.3.90.39.00 | 1.000,00 | | | |
| | OUTROS SERVIÇOS DE TERCEIROS - PESSOA JURÍDICA | | 3.3.90.39.00 | 2.000,00 | | | |
| CONSTRUÇÃO, AMPLIAÇÃO E REFORMAS NO PRÉDIO DA SECRETARIA DE ASSISTÊNCIA SOCIAL | 08.122.0801.1247.0000 | | | | | | 20.000,00 |
| 4 | DESPESAS DE CAPIT | | | | | 20.000,00 | |
| 4 | INVESTIMENTOS | | | | 20.000,00 | | |
| | OBRAS E INSTALAÇÕES | | 4.4.90.51.00 | 20.000,00 | | | |
| SUPRIMENTO DE MATERIAIS OU EQUIPAMENTOS PARA A SECRETARIA MUNICIPAL DE ASSIST. SOCIAL | 08.122.0801.1248.0000 | | | | | | 15.000,00 |
| 4 | DESPESAS DE CAPIT | | | | | 15.000,00 | |
| 4 | INVESTIMENTOS | | | | 15.000,00 | | |
| | EQUIPAMENTOS E MATERIAL PERMANENTE | | 4.4.90.52.00 | 15.000,00 | | | |
| GOVERNANÇA E GESTÃO ADMINISTRATIVA DO FMAS | 08.122.0801.2386.0000 | | | | | | 223.000,00 |
| 3 | DESPESAS CORREN | | | | | 223.000,00 | |
| 1 | PESSOAL E ENCARGOS SOCIAIS | | | | 44.000,00 | | |
| | CONTRATAÇÃO POR TEMPO DETERMINADO | | 3.1.90.04.00 | 10.000,00 | | | |
| | VENCIMENTOS E VANTAGENS FIXAS - PESSOAL CIVIL | | 3.1.90.11.00 | 20.000,00 | | | |
| | OBRIGAÇÕES PATRONAIS | | 3.1.90.13.00 | 7.000,00 | | | |
| | DESPESAS DE EXERCÍCIOS ANTERIORES | | 3.1.90.92.00 | 2.000,00 | | | |
| | INDENIZAÇÕES E RESTITUIÇÕES TRABALHISTAS | | 3.1.90.94.00 | 5.000,00 | | | |
| 3 | OUTRAS DESPESAS CORRENTES | | | | 179.000,00 | | |
| | DIÁRIAS - CIVIL | | 3.3.90.14.00 | 5.000,00 | | | |
| | MATERIAL DE CONSUMO | | 3.3.90.30.00 | 50.000,00 | | | |
| | Material, Bem ou Serviço para Distribuição Gratuita | | 3.3.90.32.00 | 10.000,00 | | | |
| | PASSAGENS E DESPESAS COM LOCOMOÇÃO | | 3.3.90.33.00 | 2.000,00 | | | |
| | OUTROS SERVIÇOS DE TERCEIROS - PESSOA FÍSICA | | 3.3.90.36.00 | 40.000,00 | | | |
| | OUTROS SERVIÇOS DE TERCEIROS - PESSOA JURÍDICA | | 3.3.90.39.00 | 60.000,00 | | | |
| | OUTROS AUXÍLIOS FINANCEIROS A PESSOA FÍSICA | | 3.3.90.48.00 | 5.000,00 | | | |
| | DESPESAS DE EXERCÍCIOS ANTERIORES | | 3.3.90.92.00 | 5.000,00 | | | |
| | INDENIZAÇÕES E RESTITUIÇÕES | | 3.3.90.93.00 | 2.000,00 | | | |

Câmara Municipal de Sairé
Aprovado Em 1ª Votação
Em 25/10/2022
Assinatura

Câmara Municipal de Sairé
Aprovado Em 2ª Votação
Em 02/12/2022
Assinatura

MUNICÍPIO DE SAIRÉ

Rua Coronel José Pessoa, nº s/n - CNPJ:10122307/0001-19

Orçamento Programa - Exercício de 2023

Page 49

QUADRO AUXILIAR DE DETALHAMENTO DA DESPESA

| | | |
|---------|----|---------------------------------------|
| PODER | 03 | ENTIDADE SUPERVISIONADA |
| ORGÃO | 15 | FUNDO MUNICIPAL DE ASSISTÊNCIA SOCIAL |
| UNIDADE | 01 | FUNDO MUNICIPAL DE ASSISTÊNCIA SOCIAL |

| Aplicacao Programada | Proj/Ativ | Finalidade | Categoria | Detalhada | TotalGrupo | Total Categ. | Total Func. |
|--|--|-------------|--------------|-----------|------------|--------------|-------------------|
| | | F.R. - C.A. | | | | | |
| GOVERNANÇA E GESTÃO ADMINISTRATIVA DO FMAS | 08.122.0801.2386.0000 | | | | | | 223.000,00 |
| PROMOÇÃO DE FÓRUMS E CONFERÊNCIAS | 08.122.0801.2497.0000 | | | | | | 13.000,00 |
| 3 | DESPESAS CORREN | | | | | 13.000,00 | |
| 3 | OUTRAS DESPESAS CORRENTES | | | | 13.000,00 | | |
| | MATERIAL DE CONSUMO | | 3.3.90.30.00 | 5.000,00 | | | |
| | OUTROS SERVIÇOS DE TERCEIROS - PESSOA FÍSICA | | 3.3.90.36.00 | 5.000,00 | | | |
| | OUTROS SERVIÇOS DE TERCEIROS - PESSOA JURÍDICA | | 3.3.90.39.00 | 3.000,00 | | | |
| SUBVENÇÕES À ENTIDADES ASSISTENCIAIS SEM FINS LUCRATIVOS | 08.122.0808.2389.0000 | | | | | | 8.000,00 |
| 3 | DESPESAS CORREN | | | | | 8.000,00 | |
| 3 | OUTRAS DESPESAS CORRENTES | | | | 8.000,00 | | |
| | SUBVENÇÕES SOCIAIS | | 3.3.50.43.00 | 2.000,00 | | | |
| | SUBVENÇÕES SOCIAIS | | 3.3.50.43.00 | 2.000,00 | | | |
| | Contribuições | | 3.3.90.41.00 | 2.000,00 | | | |
| | Contribuições | | 3.3.90.41.00 | 2.000,00 | | | |
| AEPETI - ERRADICAÇÃO DO TRABALHO INFANTIL | 08.243.0801.2498.0000 | | | | | | 13.000,00 |
| 3 | DESPESAS CORREN | | | | | 13.000,00 | |
| 3 | OUTRAS DESPESAS CORRENTES | | | | 13.000,00 | | |
| | MATERIAL DE CONSUMO | | 3.3.90.30.00 | 1.000,00 | | | |
| | MATERIAL DE CONSUMO | | 3.3.90.30.00 | 2.000,00 | | | |
| | OUTROS SERVIÇOS DE TERCEIROS - PESSOA FÍSICA | | 3.3.90.36.00 | 1.000,00 | | | |
| | OUTROS SERVIÇOS DE TERCEIROS - PESSOA FÍSICA | | 3.3.90.36.00 | 3.000,00 | | | |
| | OUTROS SERVIÇOS DE TERCEIROS - PESSOA JURÍDICA | | 3.3.90.39.00 | 1.000,00 | | | |
| | OUTROS SERVIÇOS DE TERCEIROS - PESSOA JURÍDICA | | 3.3.90.39.00 | 5.000,00 | | | |
| MANUTENÇÃO DAS ATIVIDADES DO PROGRAMA PRIMEIRA INFÂNCIA - CRIANÇA FELIZ | 08.243.0802.2371.0000 | | | | | | 173.000,00 |
| 3 | DESPESAS CORREN | | | | | 172.000,00 | |
| 1 | PESSOAL E ENCARGOS SOCIAIS | | | | 114.000,00 | | |
| | CONTRATAÇÃO POR TEMPO DETERMINADO | | 3.1.90.04.00 | 1.000,00 | | | |
| | CONTRATAÇÃO POR TEMPO DETERMINADO | | 3.1.90.04.00 | 90.000,00 | | | |
| | VENCIMENTOS E VANTAGENS FIXAS - PESSOAL CIVIL | | 3.1.90.11.00 | 1.000,00 | | | |
| | VENCIMENTOS E VANTAGENS FIXAS - PESSOAL CIVIL | | 3.1.90.11.00 | 1.000,00 | | | |
| | OBRIGAÇÕES PATRONAIS | | 3.1.90.13.00 | 1.000,00 | | | |
| | OBRIGAÇÕES PATRONAIS | | 3.1.90.13.00 | 20.000,00 | | | |

Câmara Municipal de Sairé
Aprovado Em 1ª Votação
 Em 25/10/2022
 Assinatura

Câmara Municipal de Sairé
Aprovado Em 2ª Votação
 Em 02/12/2022
 Assinatura

MUNICÍPIO DE SAIRÉ

Rua Coronel José Pessoa, nº s/n - CNPJ:10122307/0001-19

Orçamento Programa - Exercício de 2023

Page 50

QUADRO AUXILIAR DE DETALHAMENTO DA DESPESA

| | | |
|---------|----|---------------------------------------|
| PODER | 03 | ENTIDADE SUPERVISIONADA |
| ORGÃO | 15 | FUNDO MUNICIPAL DE ASSISTÊNCIA SOCIAL |
| UNIDADE | 01 | FUNDO MUNICIPAL DE ASSISTÊNCIA SOCIAL |

| Aplicação Programada | Proj/Ativ | Finalidade | Categoria | Detalhada | Total Grupo | Total Categ. | Total Func. |
|--|------------------------------|---|--------------|-----------|-------------|--------------|-------------------|
| | | F.R. - C.A. | | | | | |
| MANUTENÇÃO DAS ATIVIDADES DO PROGRAMA PRIMEIRA INFÂNCIA - CRIANÇA FELIZ | 08.243.0802.2371.0000 | | | | | | 173.000,00 |
| 3 | 3 | DESpesas Corren | | | | 172.000,00 | |
| | 3 | OUTRAS DESPESAS CORRENTES | | | 58.000,00 | | |
| | | DIÁRIAS - CIVIL | 3.3.90.14.00 | 1.000,00 | | | |
| | | DIÁRIAS - CIVIL | 3.3.90.14.00 | 5.000,00 | | | |
| | | MATERIAL DE CONSUMO | 3.3.90.30.00 | 5.000,00 | | | |
| | | MATERIAL DE CONSUMO | 3.3.90.30.00 | 15.000,00 | | | |
| | | Material, Bem ou Serviço para Distribuição Gratuita | 3.3.90.32.00 | 1.000,00 | | | |
| | | Material, Bem ou Serviço para Distribuição Gratuita | 3.3.90.32.00 | 1.000,00 | | | |
| | | PASSAGENS E DESPESAS COM LOCOMOÇÃO | 3.3.90.33.00 | 1.000,00 | | | |
| | | PASSAGENS E DESPESAS COM LOCOMOÇÃO | 3.3.90.33.00 | 1.000,00 | | | |
| | | OUTROS SERVIÇOS DE TERCEIROS - PESSOA FÍSICA | 3.3.90.36.00 | 5.000,00 | | | |
| | | OUTROS SERVIÇOS DE TERCEIROS - PESSOA FÍSICA | 3.3.90.36.00 | 10.000,00 | | | |
| | | OUTROS SERVIÇOS DE TERCEIROS - PESSOA JURÍDICA | 3.3.90.39.00 | 5.000,00 | | | |
| | | OUTROS SERVIÇOS DE TERCEIROS - PESSOA JURÍDICA | 3.3.90.39.00 | 5.000,00 | | | |
| | | OUTROS AUXÍLIOS FINANCEIROS A PESSOA FÍSICA | 3.3.90.48.00 | 1.000,00 | | | |
| | | OUTROS AUXÍLIOS FINANCEIROS A PESSOA FÍSICA | 3.3.90.48.00 | 2.000,00 | | | |
| | 4 | DESPESAS DE CAPIT | | | | 1.000,00 | |
| | 4 | INVESTIMENTOS | | | 1.000,00 | | |
| | | EQUIPAMENTOS E MATERIAL PERMANENTE | 4.4.90.52.00 | 1.000,00 | | | |
| MANUTENÇÃO DAS ATIVIDADES DO PROGRAMA BPC NA ESCOLA | 08.243.0802.2372.0000 | | | | | | 8.000,00 |
| 3 | 3 | DESpesas Corren | | | | 8.000,00 | |
| | 3 | OUTRAS DESPESAS CORRENTES | | | 8.000,00 | | |
| | | MATERIAL DE CONSUMO | 3.3.90.30.00 | 1.000,00 | | | |
| | | MATERIAL DE CONSUMO | 3.3.90.30.00 | 2.000,00 | | | |
| | | OUTROS SERVIÇOS DE TERCEIROS - PESSOA FÍSICA | 3.3.90.36.00 | 1.000,00 | | | |
| | | OUTROS SERVIÇOS DE TERCEIROS - PESSOA FÍSICA | 3.3.90.36.00 | 2.000,00 | | | |
| | | OUTROS SERVIÇOS DE TERCEIROS - PESSOA JURÍDICA | 3.3.90.39.00 | 1.000,00 | | | |
| | | OUTROS SERVIÇOS DE TERCEIROS - PESSOA JURÍDICA | 3.3.90.39.00 | 1.000,00 | | | |
| SERVIÇO DE PROTEÇÃO EM SITUAÇÕES DE EMERGÊNCIA | 08.244.0801.2401.0000 | | | | | | 9.000,00 |
| 3 | 3 | DESpesas Corren | | | | 9.000,00 | |
| | 3 | OUTRAS DESPESAS CORRENTES | | | 9.000,00 | | |
| | | MATERIAL DE CONSUMO | 3.3.90.30.00 | 5.000,00 | | | |
| | | OUTROS SERVIÇOS DE TERCEIROS - PESSOA FÍSICA | 3.3.90.36.00 | 1.000,00 | | | |
| | | OUTROS SERVIÇOS DE TERCEIROS - PESSOA FÍSICA | 3.3.90.36.00 | 1.000,00 | | | |
| | | OUTROS SERVIÇOS DE TERCEIROS - PESSOA JURÍDICA | 3.3.90.39.00 | 1.000,00 | | | |
| | | OUTROS SERVIÇOS DE TERCEIROS - PESSOA JURÍDICA | 3.3.90.39.00 | 1.000,00 | | | |
| CONSTRUÇÃO, REFORMAS E/OU AMPLIAÇÃO DOS PRÉDIOS PARA CRAS/SCFV | 08.244.0802.1231.0000 | | | | | | 32.000,00 |
| 4 | 4 | DESPESAS DE CAPIT | | | | 32.000,00 | |
| | 4 | INVESTIMENTOS | | | 32.000,00 | | |
| | | OBRAS E INSTALAÇÕES | 4.4.90.51.00 | 7.000,00 | | | |
| | | OBRAS E INSTALAÇÕES | 4.4.90.51.00 | 5.000,00 | | | |
| | | OBRAS E INSTALAÇÕES | 4.4.90.51.00 | 20.000,00 | | | |

Câmara Municipal de Sairé
Aprovado Em 1ª Votação
Em 25/10/2022

 Assinatura

Câmara Municipal de Sairé
Aprovado Em 2ª Votação
Em 02/12/2022

 Assinatura

MUNICÍPIO DE SAIRÉ

Rua Coronel José Pessoa, nº s/n - CNPJ:10122307/0001-19

Orçamento Programa - Exercício de 2023

Page 51

QUADRO AUXILIAR DE DETALHAMENTO DA DESPESA

| | | |
|---------|----|---------------------------------------|
| PODER | 03 | ENTIDADE SUPERVISIONADA |
| ORGÃO | 15 | FUNDO MUNICIPAL DE ASSISTÊNCIA SOCIAL |
| UNIDADE | 01 | FUNDO MUNICIPAL DE ASSISTÊNCIA SOCIAL |

| Aplicacao Programada | Proj/Ativ | Finalidade | Categoria | Detalhada | TotalGrupo | Total Categ. | Total Func. |
|--|-----------------------|---|--------------|------------|------------|--------------|-------------|
| | | F.R. - C.A. | | | | | |
| SUPRIMENTO DE MATERIAIS OU EQUIPAMENTOS PARA A MANUTENÇÃO DO GRAS/SCFV | 08 244 0802.1232.0000 | | | | | | 50.000,00 |
| 4 | 4 | DESPESAS DE CAPIT INVESTIMENTOS | | | 50.000,00 | 50.000,00 | |
| | | EQUIPAMENTOS E MATERIAL PERMANENTE | 4.4.90.52.00 | 10.000,00 | | | |
| | | EQUIPAMENTOS E MATERIAL PERMANENTE | 4.4.90.52.00 | 5.000,00 | | | |
| | | EQUIPAMENTOS E MATERIAL PERMANENTE | 4.4.90.52.00 | 35.000,00 | | | |
| SERVIÇOS DA PROTEÇÃO SOCIAL BÁSICA - S/SCFV | 08 244 0802.2369.0000 | | | | | | 492.000,00 |
| 3 | 1 | DESPESAS CORREN PESSOAL E ENCARGOS SOCIAIS | | | 272.000,00 | 492.000,00 | |
| | | CONTRATAÇÃO POR TEMPO DETERMINADO | 3.1.90.04.00 | 5.000,00 | | | |
| | | CONTRATAÇÃO POR TEMPO DETERMINADO | 3.1.90.04.00 | 10.000,00 | | | |
| | | CONTRATAÇÃO POR TEMPO DETERMINADO | 3.1.90.04.00 | 200.000,00 | | | |
| | | VENCIMENTOS E VANTAGENS FIXAS - PESSOAL CIVIL | 3.1.90.11.00 | 2.000,00 | | | |
| | | VENCIMENTOS E VANTAGENS FIXAS - PESSOAL CIVIL | 3.1.90.11.00 | 2.000,00 | | | |
| | | VENCIMENTOS E VANTAGENS FIXAS - PESSOAL CIVIL | 3.1.90.11.00 | 2.000,00 | | | |
| | | OBRIGAÇÕES PATRONAIS | 3.1.90.13.00 | 2.000,00 | | | |
| | | OBRIGAÇÕES PATRONAIS | 3.1.90.13.00 | 2.000,00 | | | |
| | | OBRIGAÇÕES PATRONAIS | 3.1.90.13.00 | 47.000,00 | | | |
| | 3 | OUTRAS DESPESAS CORRENTE | | | 220.000,00 | | |
| | | DIÁRIAS - CIVIL | 3.3.90.14.00 | 1.000,00 | | | |
| | | DIÁRIAS - CIVIL | 3.3.90.14.00 | 5.000,00 | | | |
| | | DIÁRIAS - CIVIL | 3.3.90.14.00 | 10.000,00 | | | |
| | | MATERIAL DE CONSUMO | 3.3.90.30.00 | 5.000,00 | | | |
| | | MATERIAL DE CONSUMO | 3.3.90.30.00 | 15.000,00 | | | |
| | | MATERIAL DE CONSUMO | 3.3.90.30.00 | 100.000,00 | | | |
| | | Material, Bem ou Serviço para Distribuição Gratuita | 3.3.90.32.00 | 1.000,00 | | | |
| | | PASSAGENS E DESPESAS COM LOCOMOÇÃO | 3.3.90.33.00 | 1.000,00 | | | |
| | | PASSAGENS E DESPESAS COM LOCOMOÇÃO | 3.3.90.33.00 | 3.000,00 | | | |
| | | PASSAGENS E DESPESAS COM LOCOMOÇÃO | 3.3.90.33.00 | 2.000,00 | | | |
| | | OUTROS SERVIÇOS DE TERCEIROS - PESSOA FÍSICA | 3.3.90.36.00 | 10.000,00 | | | |
| | | OUTROS SERVIÇOS DE TERCEIROS - PESSOA FÍSICA | 3.3.90.36.00 | 10.000,00 | | | |
| | | OUTROS SERVIÇOS DE TERCEIROS - PESSOA FÍSICA | 3.3.90.36.00 | 25.000,00 | | | |
| | | OUTROS SERVIÇOS DE TERCEIROS - PESSOA JURÍDICA | 3.3.90.39.00 | 5.000,00 | | | |
| | | OUTROS SERVIÇOS DE TERCEIROS - PESSOA JURÍDICA | 3.3.90.39.00 | 15.000,00 | | | |
| | | OUTROS SERVIÇOS DE TERCEIROS - PESSOA JURÍDICA | 3.3.90.39.00 | 10.000,00 | | | |
| | | DESPESAS DE EXERCÍCIOS ANTERIORES | 3.3.90.92.00 | 2.000,00 | | | |
| CONSTRUÇÃO, AMPLIAÇÃO E REFORMAS DE CREAS - PAEFI | 08 244 0803.1235.0000 | | | | | | 20.000,00 |
| 4 | 4 | DESPESAS DE CAPIT INVESTIMENTOS | | | 20.000,00 | 20.000,00 | |
| | | OBRAS E INSTALAÇÕES | 4.4.90.51.00 | 5.000,00 | | | |
| | | OBRAS E INSTALAÇÕES | 4.4.90.51.00 | 15.000,00 | | | |
| SUPRIMENTO DE MATERIAIS OU EQUIPAMENTOS PARA A MANUTENÇÃO DO CREAS | 08 244 0803.1236.0000 | | | | | | 19.000,00 |
| 4 | 4 | DESPESAS DE CAPIT | | | | 19.000,00 | |

Câmara Municipal de Sairé

Aprovado Em 1ª Votação

Em 25/10/2022

Assinatura

Câmara Municipal de Sairé

Aprovado Em 2ª Votação

Em 02/10/2022

Assinatura

MUNICÍPIO DE SAIRÉ

Rua Coronel José Pessoa, nº s/n - CNPJ:10122307/0001-19

Orçamento Programa - Exercício de 2023

Page 52

QUADRO AUXILIAR DE DETALHAMENTO DA DESPESA

| | | |
|---------|----|---------------------------------------|
| PODER | 03 | ENTIDADE SUPERVISIONADA |
| ORGÃO | 15 | FUNDO MUNICIPAL DE ASSISTÊNCIA SOCIAL |
| UNIDADE | 01 | FUNDO MUNICIPAL DE ASSISTÊNCIA SOCIAL |

| Aplicacao Programada | Proj/Ativ | Finalidade | Categoria | Detalhada | TotalGrupo | Total Categ. | Total Func. |
|---|---|-----------------------|--------------|-----------|------------|--------------|-------------|
| | | F.R. - C.A. | | | | | |
| SUPRIMENTO DE MATERIAIS OU EQUIPAMENTOS PARA A MANUTENÇÃO DO CREAS | | 08.244.0803.1236.0000 | | | | | 19.000,00 |
| 4 | DESPESAS DE CAPIT | | | | | 19.000,00 | |
| 4 | INVESTIMENTOS | | | | 19.000,00 | | |
| | EQUIPAMENTOS E MATERIAL PERMANENTE | | 4.4.90.52.00 | 2.000,00 | | | |
| | EQUIPAMENTOS E MATERIAL PERMANENTE | | 4.4.90.52.00 | 2.000,00 | | | |
| | EQUIPAMENTOS E MATERIAL PERMANENTE | | 4.4.90.52.00 | 15.000,00 | | | |
| SERVIÇOS DE PROTEÇÃO SOCIAL ESPECIAL - CREAS | | 08.244.0803.2373.0000 | | | | | 199.000,00 |
| 3 | DESPESAS CORREN | | | | | 199.000,00 | |
| 1 | PESSOAL E ENCARGOS SOCIAIS | | | | 112.000,00 | | |
| | CONTRATAÇÃO POR TEMPO DETERMINADO | | 3.1.90.04.00 | 2.000,00 | | | |
| | CONTRATAÇÃO POR TEMPO DETERMINADO | | 3.1.90.04.00 | 6.000,00 | | | |
| | CONTRATAÇÃO POR TEMPO DETERMINADO | | 3.1.90.04.00 | 80.000,00 | | | |
| | VENCIMENTOS E VANTAGENS FIXAS - PESSOAL CIVIL | | 3.1.90.11.00 | 1.000,00 | | | |
| | VENCIMENTOS E VANTAGENS FIXAS - PESSOAL CIVIL | | 3.1.90.11.00 | 1.000,00 | | | |
| | VENCIMENTOS E VANTAGENS FIXAS - PESSOAL CIVIL | | 3.1.90.11.00 | 3.000,00 | | | |
| | OBRIGAÇÕES PATRONAIS | | 3.1.90.13.00 | 1.000,00 | | | |
| | OBRIGAÇÕES PATRONAIS | | 3.1.90.13.00 | 18.000,00 | | | |
| 3 | OUTRAS DESPESAS CORRENTES | | | | 87.000,00 | | |
| | DIÁRIAS - CIVIL | | 3.3.90.14.00 | 1.000,00 | | | |
| | DIÁRIAS - CIVIL | | 3.3.90.14.00 | 1.000,00 | | | |
| | DIÁRIAS - CIVIL | | 3.3.90.14.00 | 1.000,00 | | | |
| | MATERIAL DE CONSUMO | | 3.3.90.30.00 | 1.000,00 | | | |
| | MATERIAL DE CONSUMO | | 3.3.90.30.00 | 3.000,00 | | | |
| | MATERIAL DE CONSUMO | | 3.3.90.30.00 | 30.000,00 | | | |
| | Material, Bem ou Serviço para Distribuição Gratuita | | 3.3.90.32.00 | 1.000,00 | | | |
| | Material, Bem ou Serviço para Distribuição Gratuita | | 3.3.90.32.00 | 1.000,00 | | | |
| | Material, Bem ou Serviço para Distribuição Gratuita | | 3.3.90.32.00 | 1.000,00 | | | |
| | PASSAGENS E DESPESAS COM LOCOMOÇÃO | | 3.3.90.33.00 | 1.000,00 | | | |
| | PASSAGENS E DESPESAS COM LOCOMOÇÃO | | 3.3.90.33.00 | 1.000,00 | | | |
| | PASSAGENS E DESPESAS COM LOCOMOÇÃO | | 3.3.90.33.00 | 1.000,00 | | | |
| | OUTROS SERVIÇOS DE TERCEIROS - PESSOA FÍSICA | | 3.3.90.36.00 | 1.000,00 | | | |
| | OUTROS SERVIÇOS DE TERCEIROS - PESSOA FÍSICA | | 3.3.90.36.00 | 1.000,00 | | | |
| | OUTROS SERVIÇOS DE TERCEIROS - PESSOA FÍSICA | | 3.3.90.36.00 | 20.000,00 | | | |
| | OUTROS SERVIÇOS DE TERCEIROS - PESSOA JURIDICA | | 3.3.90.39.00 | 1.000,00 | | | |
| | OUTROS SERVIÇOS DE TERCEIROS - PESSOA JURIDICA | | 3.3.90.39.00 | 1.000,00 | | | |
| | OUTROS SERVIÇOS DE TERCEIROS - PESSOA JURIDICA | | 3.3.90.39.00 | 20.000,00 | | | |
| MANUTENÇÃO E AMPLIAÇÃO DO ACESSO A TRABALHOS | | 08.244.0803.2499.0000 | | | | | 15.000,00 |
| 3 | DESPESAS CORREN | | | | | 15.000,00 | |
| 1 | PESSOAL E ENCARGOS SOCIAIS | | | | 4.000,00 | | |
| | CONTRATAÇÃO POR TEMPO DETERMINADO | | 3.1.90.04.00 | 2.000,00 | | | |
| | VENCIMENTOS E VANTAGENS FIXAS - PESSOAL CIVIL | | 3.1.90.11.00 | 2.000,00 | | | |
| 3 | OUTRAS DESPESAS CORRENTES | | | | 11.000,00 | | |
| | MATERIAL DE CONSUMO | | 3.3.90.30.00 | 4.000,00 | | | |
| | OUTROS SERVIÇOS DE TERCEIROS - PESSOA FÍSICA | | 3.3.90.36.00 | 2.000,00 | | | |
| | OUTROS SERVIÇOS DE TERCEIROS - PESSOA JURIDICA | | 3.3.90.39.00 | 5.000,00 | | | |
| BENEFÍCIOS EVENTUAIS | | 08.244.0810.2384.0000 | | | | | 137.000,00 |

Câmara Municipal de Sairé
 Aprovado Em 1ª Votação
 Em 25/10/2022
 Assinatura

Câmara Municipal de Sairé
 Aprovado Em 2ª Votação
 Em 02/12/2022
 Assinatura

MUNICÍPIO DE SAIRÉ

Rua Coronel José Pessoa, nº s/n - CNPJ:10122307/0001-19

Orçamento Programa - Exercício de 2023

Page 53

QUADRO AUXILIAR DE DETALHAMENTO DA DESPESA

| | | |
|---------|----|---------------------------------------|
| PODER | 03 | ENTIDADE SUPERVISIONADA |
| ORGÃO | 15 | FUNDO MUNICIPAL DE ASSISTÊNCIA SOCIAL |
| UNIDADE | 01 | FUNDO MUNICIPAL DE ASSISTÊNCIA SOCIAL |

| Aplicacao Programada | Proj/Ativ | Finalidade | Categoria | Detalhada | TotalGrupo | Total Categ. | Total Func. |
|--|---|-----------------------|--------------|------------|------------|--------------|-------------|
| | | F.R. - C.A. | | | | | |
| BENEFÍCIOS EVENTUAIS | | 08.244.0810.2384.0000 | | | | | 137.000,00 |
| 3 | DESPESAS CORREN | | | | | 137.000,00 | |
| 3 | OUTRAS DESPESAS CORRENTES | | | | 137.000,00 | | |
| | MATERIAL DE CONSUMO | | 3.3.90.30.00 | 2.000,00 | | | |
| | MATERIAL DE CONSUMO | | 3.3.90.30.00 | 2.000,00 | | | |
| | Material, Bem ou Serviço para Distribuição Gratuita | | 3.3.90.32.00 | 2.000,00 | | | |
| | Material, Bem ou Serviço para Distribuição Gratuita | | 3.3.90.32.00 | 120.000,00 | | | |
| | OUTROS SERVIÇOS DE TERCEIROS - PESSOA FÍSICA | | 3.3.90.36.00 | 2.000,00 | | | |
| | OUTROS SERVIÇOS DE TERCEIROS - PESSOA FÍSICA | | 3.3.90.36.00 | 2.000,00 | | | |
| | OUTROS SERVIÇOS DE TERCEIROS - PESSOA JURÍDICA | | 3.3.90.39.00 | 2.000,00 | | | |
| | OUTROS SERVIÇOS DE TERCEIROS - PESSOA JURÍDICA | | 3.3.90.39.00 | 1.000,00 | | | |
| | OUTROS AUXÍLIOS FINANCEIROS A PESSOA FÍSICA | | 3.3.90.48.00 | 2.000,00 | | | |
| | OUTROS AUXÍLIOS FINANCEIROS A PESSOA FÍSICA | | 3.3.90.48.00 | 2.000,00 | | | |
| CONSTRUÇÃO, AMPLIAÇÃO E REFORMAS DE SEDE PARA O IGD SUAS | | 08.244.0814.1241.0000 | | | | | 9.000,00 |
| 4 | DESPESAS DE CAPIT | | | | | 9.000,00 | |
| 4 | INVESTIMENTOS | | | | 9.000,00 | | |
| | OBRAS E INSTALAÇÕES | | 4.4.90.51.00 | 2.000,00 | | | |
| | OBRAS E INSTALAÇÕES | | 4.4.90.51.00 | 7.000,00 | | | |
| SUPRIMENTO DE MATERIAIS OU EQUIPAMENTOS PARA A MANUTENÇÃO DO IGD-SUAS | | 08.244.0814.1242.0000 | | | | | 13.000,00 |
| 4 | DESPESAS DE CAPIT | | | | | 13.000,00 | |
| 4 | INVESTIMENTOS | | | | 13.000,00 | | |
| | EQUIPAMENTOS E MATERIAL PERMANENTE | | 4.4.90.52.00 | 6.000,00 | | | |
| | EQUIPAMENTOS E MATERIAL PERMANENTE | | 4.4.90.52.00 | 7.000,00 | | | |
| GOVERNANÇA E GESTÃO ADMINISTRATIVA DO IGD-SUAS | | 08.244.0814.2379.0000 | | | | | 12.000,00 |
| 3 | DESPESAS CORREN | | | | | 12.000,00 | |
| 3 | OUTRAS DESPESAS CORRENTES | | | | 12.000,00 | | |
| | MATERIAL DE CONSUMO | | 3.3.90.30.00 | 3.000,00 | | | |
| | MATERIAL DE CONSUMO | | 3.3.90.30.00 | 1.000,00 | | | |
| | Material, Bem ou Serviço para Distribuição Gratuita | | 3.3.90.32.00 | 1.000,00 | | | |
| | Material, Bem ou Serviço para Distribuição Gratuita | | 3.3.90.32.00 | 1.000,00 | | | |
| | PASSAGENS E DESPESAS COM LOCOMOÇÃO | | 3.3.90.33.00 | 1.000,00 | | | |
| | PASSAGENS E DESPESAS COM LOCOMOÇÃO | | 3.3.90.33.00 | 1.000,00 | | | |
| | OUTROS SERVIÇOS DE TERCEIROS - PESSOA FÍSICA | | 3.3.90.36.00 | 1.000,00 | | | |
| | OUTROS SERVIÇOS DE TERCEIROS - PESSOA FÍSICA | | 3.3.90.36.00 | 1.000,00 | | | |
| | OUTROS SERVIÇOS DE TERCEIROS - PESSOA JURÍDICA | | 3.3.90.39.00 | 1.000,00 | | | |
| | OUTROS SERVIÇOS DE TERCEIROS - PESSOA JURÍDICA | | 3.3.90.39.00 | 1.000,00 | | | |
| CONSTRUÇÃO, AMPLIAÇÃO E REFORMAS DE SEDE PARA O PROGRAMA AUXÍLIO BRASIL | | 08.244.0815.1243.0000 | | | | | 8.000,00 |
| 4 | DESPESAS DE CAPIT | | | | | 8.000,00 | |
| 4 | INVESTIMENTOS | | | | 8.000,00 | | |
| | OBRAS E INSTALAÇÕES | | 4.4.90.51.00 | 2.000,00 | | | |
| | OBRAS E INSTALAÇÕES | | 4.4.90.51.00 | 6.000,00 | | | |
| SUPRIMENTO DE MATERIAIS OU EQUIPAMENTOS | | 08.244.0815.1244.0000 | | | | | 25.000,00 |

Câmara Municipal de Sairé
Aprovado Em 1ª Votação
Em 25/10/2022
Assinatura

Câmara Municipal de Sairé
Aprovado Em 2ª Votação
Em 02/12/2022
Assinatura

MUNICÍPIO DE SAIRÉ

Rua Coronel José Pessoa, nº s/n - CNPJ:10122307/0001-19

Orçamento Programa - Exercício de 2023

Page 54

QUADRO AUXILIAR DE DETALHAMENTO DA DESPESA

| | | |
|---------|----|---------------------------------------|
| PODER | 03 | ENTIDADE SUPERVISIONADA |
| ORGÃO | 15 | FUNDO MUNICIPAL DE ASSISTÊNCIA SOCIAL |
| UNIDADE | 01 | FUNDO MUNICIPAL DE ASSISTÊNCIA SOCIAL |

| Aplicacao Programada | Proj/Ativ | Finalidade | Categoria | Detalhada | TotalGrupo | Total Categ. | Total Func. |
|---|---|-------------|--------------|-----------|------------|--------------|-------------|
| | | F.R. - C.A. | | | | | |
| PARA A MANUTENÇÃO DO PROGRAMA AUXÍLIO BRASIL | | | | | | | |
| 4 | DESPEAS DE CAPIT | | | | | 25.000,00 | |
| 4 | INVESTIMENTOS | | | | 25.000,00 | | |
| | EQUIPAMENTOS E MATERIAL PERMANENTE | | 4.4.90.52.00 | 5.000,00 | | | |
| | EQUIPAMENTOS E MATERIAL PERMANENTE | | 4.4.90.52.00 | 20.000,00 | | | |
| GOVERNANÇA E GESTÃO ADMINISTRATIVA DO PROGRAMA DE GESTÃO DESCENTRALIZADA - PROJ. AUXÍLIO BRASIL | | | | | | | |
| 08.244.0815.2380.0000 | | | | | | | 131.000,00 |
| 3 | DESPEAS CORREN | | | | | 131.000,00 | |
| 1 | PESSOAL E ENCARGOS SOCIAIS | | | | 91.000,00 | | |
| | CONTRATAÇÃO POR TEMPO DETERMINADO | | 3.1.90.04.00 | 1.000,00 | | | |
| | CONTRATAÇÃO POR TEMPO DETERMINADO | | 3.1.90.04.00 | 70.000,00 | | | |
| | VENCIMENTOS E VANTAGENS FIXAS - PESSOAL CIVIL | | 3.1.90.11.00 | 1.000,00 | | | |
| | VENCIMENTOS E VANTAGENS FIXAS - PESSOAL CIVIL | | 3.1.90.11.00 | 2.000,00 | | | |
| | OBRIGAÇÕES PATRONAIS | | 3.1.90.13.00 | 1.000,00 | | | |
| | OBRIGAÇÕES PATRONAIS | | 3.1.90.13.00 | 16.000,00 | | | |
| 3 | OUTRAS DESPESAS CORRENTES | | | | 40.000,00 | | |
| | DIÁRIAS - CIVIL | | 3.3.90.14.00 | 1.000,00 | | | |
| | DIÁRIAS - CIVIL | | 3.3.90.14.00 | 1.000,00 | | | |
| | MATERIAL DE CONSUMO | | 3.3.90.30.00 | 2.000,00 | | | |
| | MATERIAL DE CONSUMO | | 3.3.90.30.00 | 15.000,00 | | | |
| | Material, Bem ou Serviço para Distribuição Gratuita | | 3.3.90.32.00 | 1.000,00 | | | |
| | Material, Bem ou Serviço para Distribuição Gratuita | | 3.3.90.32.00 | 1.000,00 | | | |
| | PASSAGENS E DESPESAS COM LOCOMOÇÃO | | 3.3.90.33.00 | 1.000,00 | | | |
| | PASSAGENS E DESPESAS COM LOCOMOÇÃO | | 3.3.90.33.00 | 1.000,00 | | | |
| | OUTROS SERVIÇOS DE TERCEIROS - PESSOA FÍSICA | | 3.3.90.36.00 | 1.000,00 | | | |
| | OUTROS SERVIÇOS DE TERCEIROS - PESSOA FÍSICA | | 3.3.90.36.00 | 10.000,00 | | | |
| | OUTROS SERVIÇOS DE TERCEIROS - PESSOA JURÍDICA | | 3.3.90.39.00 | 1.000,00 | | | |
| | OUTROS SERVIÇOS DE TERCEIROS - PESSOA JURÍDICA | | 3.3.90.39.00 | 5.000,00 | | | |
| SUPRIMENTO DE MATERIAIS E EQUIPAMENTOS PARA A COZINHA COMUNITÁRIA | | | | | | | |
| 08.308.0816.1332.0000 | | | | | | | 11.000,00 |
| 4 | DESPEAS DE CAPIT | | | | | 11.000,00 | |
| 4 | INVESTIMENTOS | | | | 11.000,00 | | |
| | EQUIPAMENTOS E MATERIAL PERMANENTE | | 4.4.90.52.00 | 1.000,00 | | | |
| | EQUIPAMENTOS E MATERIAL PERMANENTE | | 4.4.90.52.00 | 10.000,00 | | | |
| MANUTENÇÃO DAS ATIVIDADES VINCULADAS AO PROGRAMA DE SEGURANÇA ALIMENTAR E NUTRICIONAL | | | | | | | |
| 08.306.0816.2385.0000 | | | | | | | 20.000,00 |
| 3 | DESPEAS CORREN | | | | | 19.000,00 | |
| 3 | OUTRAS DESPESAS CORRENTES | | | | 19.000,00 | | |
| | MATERIAL DE CONSUMO | | 3.3.90.30.00 | 5.000,00 | | | |
| | Material, Bem ou Serviço para Distribuição Gratuita | | 3.3.90.32.00 | 5.000,00 | | | |
| | OUTROS SERVIÇOS DE TERCEIROS - PESSOA FÍSICA | | 3.3.90.36.00 | 4.000,00 | | | |
| | OUTROS SERVIÇOS DE TERCEIROS - PESSOA JURÍDICA | | 3.3.90.39.00 | 5.000,00 | | | |
| 4 | DESPEAS DE CAPIT | | | | | 1.000,00 | |
| 4 | INVESTIMENTOS | | | | 1.000,00 | | |
| | EQUIPAMENTOS E MATERIAL PERMANENTE | | 4.4.90.52.00 | 1.000,00 | | | |

Camara Municipal de Sairé
Aprovado Em 1ª Votação
Em 25/10/2022
Assinatura

Camara Municipal de Sairé
Aprovado Em 2ª Votação
Em 02/12/2022
Assinatura

MUNICÍPIO DE SAIRÉ

Rua Coronel José Pessoa, nº s/n - CNPJ:10122307/0001-19

Orçamento Programa - Exercício de 2023

Page 55

QUADRO AUXILIAR DE DETALHAMENTO DA DESPESA

| | | |
|---------|----|---------------------------------------|
| PODER | 03 | ENTIDADE SUPERVISIONADA |
| ORGÃO | 15 | FUNDO MUNICIPAL DE ASSISTÊNCIA SOCIAL |
| UNIDADE | 01 | FUNDO MUNICIPAL DE ASSISTÊNCIA SOCIAL |

| Aplicacao Programada | Proj/Ativ | Finalidade | Categoria | Detalhada | TotalGrupo | Total Categ. | Total Func. |
|---|-----------------------|-------------|--------------|-----------|------------|--------------|---------------------|
| | | F.R. - C.A. | | | | | |
| MANUTENÇÃO DAS ATIVIDADES VINCULADAS AO PROGRAMA DE SEGURANÇA ALIMENTAR E NUTRICIONAL | 08.306.0816.2385.0000 | | | | | | 20.000,00 |
| MANUTENÇÃO DA COZINHA COMUNITÁRIA | 08.306.0816.2571.0000 | | | | | | 100.000,00 |
| 3 DESPESAS CORREN | | | | | | 100.000,00 | |
| 3 OUTRAS DESPESAS CORRENTES | | | | | 100.000,00 | | |
| MATERIAL DE CONSUMO | | | 3.3.90.30.00 | 5.000,00 | | | |
| MATERIAL DE CONSUMO | | | 3.3.90.30.00 | 50.000,00 | | | |
| Material, Bem ou Serviço para Distribuição Gratuita | | | 3.3.90.32.00 | 5.000,00 | | | |
| Material, Bem ou Serviço para Distribuição Gratuita | | | 3.3.90.32.00 | 10.000,00 | | | |
| OUTROS SERVIÇOS DE TERCEIROS - PESSOA FÍSICA | | | 3.3.90.36.00 | 5.000,00 | | | |
| OUTROS SERVIÇOS DE TERCEIROS - PESSOA FÍSICA | | | 3.3.90.36.00 | 10.000,00 | | | |
| OUTROS SERVIÇOS DE TERCEIROS - PESSOA JURÍDICA | | | 3.3.90.39.00 | 5.000,00 | | | |
| OUTROS SERVIÇOS DE TERCEIROS - PESSOA JURÍDICA | | | 3.3.90.39.00 | 10.000,00 | | | |
| TOTAL | | | | | | | 1.800.000,00 |

Câmara Municipal de Sairé
Aprovado Em 1ª Votação
Em 25/10/2022
Assinatura

Câmara Municipal de Sairé
Aprovado Em 2ª Votação
Em 02/12/2022
Assinatura

MUNICÍPIO DE SAIRÉ

Rua Coronel José Pessoa, nº s/n - CNPJ:10122307/0001-19

Orçamento Programa - Exercício de 2023

Page 56

QUADRO AUXILIAR DE DETALHAMENTO DA DESPESA

| | | |
|---------|----|---|
| PODER | 03 | ENTIDADE SUPERVISIONADA |
| ORGÃO | 15 | FUNDO MUNICIPAL DE ASSISTÊNCIA SOCIAL |
| UNIDADE | 02 | FUNDO MUNICIPAL DE ASSISTÊNCIA AO IDOSO |

| Aplicacao Programada | Proj/Ativ | Finalidade | Categoria | Detalhada | TotalGrupo | Total Categ. | Total Func. |
|--|---|-------------|--------------|-----------|------------|--------------|-------------|
| | | F.R. - C.A. | | | | | |
| SUPRIMENTOS DE MATERIAIS OU EQUIPAMENTOS PARA A MANUTENÇÃO FUNCIONAL DO FUNDO MUNICIPAL DO IDOSO | 08.241.0801.1101.0000 | | | | | | 10.000,00 |
| 4 | DESPESAS DE CAPIT | | | | | 10.000,00 | |
| 4 | INVESTIMENTOS | | | | 10.000,00 | | |
| EQUIPAMENTOS E MATERIAL PERMANENTE | | | 4.4.90.52.00 | 10.000,00 | | | |
| REFORMA, AMPLIAÇÃO OU CONSTRUÇÃO DE CENTRO DE CONVIVÊNCIA DO IDOSO | 08.241.0801.1330.0000 | | | | | | 10.000,00 |
| 4 | DESPESAS DE CAPIT | | | | | 10.000,00 | |
| 4 | INVESTIMENTOS | | | | 10.000,00 | | |
| OBRAS E INSTALAÇÕES | | | 4.4.90.51.00 | 10.000,00 | | | |
| GOVERNANÇA E GESTÃO ADMINISTRATIVA FUNDO MUNICIPAL DO IDOSO | 08.241.0801.2008.0000 | | | | | | 36.000,00 |
| 3 | DESPESAS CORREN | | | | | 38.000,00 | |
| 1 | PESSOAL E ENCARGOS SOCIAIS | | | | 16.000,00 | | |
| | CONTRATAÇÃO POR TEMPO DETERMINADO | | 3.1.90.04.00 | 5.000,00 | | | |
| | VENCIMENTOS E VANTAGENS FIXAS - PESSOAL CIVIL | | 3.1.90.11.00 | 5.000,00 | | | |
| | OBRIGAÇÕES PATRONAIS | | 3.1.90.13.00 | 5.000,00 | | | |
| | INDENIZAÇÕES TRABALHISTAS - ATIVO - PESSOAL CIVIL | | 3.1.90.94.01 | 1.000,00 | | | |
| 3 | OUTRAS DESPESAS CORRENTES | | | | 20.000,00 | | |
| | MATERIAL DE CONSUMO | | 3.3.90.30.00 | 5.000,00 | | | |
| | Material, Bem ou Serviço para Distribuição Gratuita | | 3.3.90.32.00 | 5.000,00 | | | |
| | OUTROS SERVIÇOS DE TERCEIROS - PESSOA FÍSICA | | 3.3.90.36.00 | 5.000,00 | | | |
| | OUTROS SERVIÇOS DE TERCEIROS - PESSOA JURÍDICA | | 3.3.90.39.00 | 5.000,00 | | | |
| OFICINAS DE CAPACITAÇÃO E ALFABETIZAÇÃO PARA IDOSOS | 08.241.0801.2561.0000 | | | | | | 15.000,00 |
| 3 | DESPESAS CORREN | | | | | 15.000,00 | |
| 3 | OUTRAS DESPESAS CORRENTES | | | | 15.000,00 | | |
| | MATERIAL DE CONSUMO | | 3.3.90.30.00 | 5.000,00 | | | |
| | OUTROS SERVIÇOS DE TERCEIROS - PESSOA FÍSICA | | 3.3.90.36.00 | 5.000,00 | | | |
| | OUTROS SERVIÇOS DE TERCEIROS - PESSOA JURÍDICA | | 3.3.90.39.00 | 5.000,00 | | | |
| PROGRAMA DE ATIVIDADES DE MELHORIA A SAÚDE DO IDOSO | 08.241.0801.2562.0000 | | | | | | 15.000,00 |
| 3 | DESPESAS CORREN | | | | | 15.000,00 | |
| 3 | OUTRAS DESPESAS CORRENTES | | | | 15.000,00 | | |
| | MATERIAL DE CONSUMO | | 3.3.90.30.00 | 5.000,00 | | | |
| | OUTROS SERVIÇOS DE TERCEIROS - PESSOA FÍSICA | | 3.3.90.36.00 | 5.000,00 | | | |
| | OUTROS SERVIÇOS DE TERCEIROS - PESSOA JURÍDICA | | 3.3.90.39.00 | 5.000,00 | | | |
| REALIZAÇÕES DE SERVIÇOS E AÇÕES EM PARCERIAS COM ENTIDADES GOVERNAMENTAIS E NÃO GOVERNAMENTAIS | 08.241.0801.2563.0000 | | | | | | 14.000,00 |
| 3 | DESPESAS CORREN | | | | | 14.000,00 | |

Câmara Municipal de Sairé
Aprovado Em 1ª Votação
Em 25/10/2022
Assinatura

Câmara Municipal de Sairé
Aprovado Em 2ª Votação
Em 02/12/2022
Assinatura

MUNICÍPIO DE SAIRÉ

Rua Coronel José Pessoa, nº s/n - CNPJ:10122307/0001-19

Orçamento Programa - Exercício de 2023

Page 57

QUADRO AUXILIAR DE DETALHAMENTO DA DESPESA

| | | |
|---------|----|---|
| PODER | 03 | ENTIDADE SUPERVISIONADA |
| ORGÃO | 15 | FUNDO MUNICIPAL DE ASSISTÊNCIA SOCIAL |
| UNIDADE | 02 | FUNDO MUNICIPAL DE ASSISTÊNCIA AO IDOSO |

| Aplicacao Programada | Proj/Ativ | Finalidade | Categoria | Detalhada | TotalGrupo | Total Categ. | Total Func. |
|--|-----------------------|-------------|--------------|-----------|------------|--------------|-------------------|
| | | F.R. - C.A. | | | | | |
| REALIZAÇÕES DE SERVIÇOS E AÇÕES EM PARCERIAS COM ENTIDADES GOVERNAMENTAIS E NÃO GOVERNAMENTAIS | 08.241.0801.2563.0000 | | | | | | 14.000,00 |
| 3 DESPESAS CORREN | | | | | | 14.000,00 | |
| 3 OUTRAS DESPESAS CORRENTES | | | | | 14.000,00 | | |
| CONTRIBUIÇÕES | | | 3.3.50.41.00 | 5.000,00 | | | |
| MATERIAL DE CONSUMO | | | 3.3.90.30.00 | 2.000,00 | | | |
| OUTROS SERVIÇOS DE TERCEIROS - PESSOA FÍSICA | | | 3.3.90.36.00 | 2.000,00 | | | |
| OUTROS SERVIÇOS DE TERCEIROS - PESSOA JURÍDICA | | | 3.3.90.39.00 | 5.000,00 | | | |
| TOTAL | | | | | | | 100.000,00 |

Câmara Municipal de Sairé
Aprovado Em 1ª Votação
Em 25/12/2022
Assinatura

Câmara Municipal de Sairé
Aprovado Em 2ª Votação
Em 02/12/2022
Assinatura

MUNICÍPIO DE SAIRÉ

Rua Coronel José Pessoa, nº s/n - CNPJ:10122307/0001-19

Orçamento Programa - Exercício de 2023

Page 58

QUADRO AUXILIAR DE DETALHAMENTO DA DESPESA

| | | |
|---------|----|---|
| PODER | 03 | ENTIDADE SUPERVISIONADA |
| ORGÃO | 15 | FUNDO MUNICIPAL DE ASSISTÊNCIA SOCIAL |
| UNIDADE | 03 | FUNDO MUNICIPAL DA CRIANÇA E DO ADOLESCENTE |

| Aplicacao Programada | Proj/Ativ | Finalidade F.R. - C.A. | Categoria | Detalhada | TotalGrupo | Total Categ. | Total Func. |
|---|-----------------------|---------------------------|--------------|-----------|------------|--------------|-------------|
| SUPRIMENTOS DE MATERIAIS OU EQUIPAMENTOS PARA A MANUTENÇÃO DO FMDCA | 08.243.0801.1331.0000 | | | | | | 3.000,00 |
| 4 DESPESAS DE CAPIT | | | | | | 3.000,00 | |
| 4 INVESTIMENTOS | | | | | 3.000,00 | | |
| EQUIPAMENTOS E MATERIAL PERMANENTE | | | 4.4.90.52.00 | 3.000,00 | | | |
| PROGRAMA DE CURSOS E OFICINAS PROFISSIONALIZANTES | 08.243.0801.2557.0000 | | | | | | 3.000,00 |
| 3 DESPESAS CORREN | | | | | | 3.000,00 | |
| 3 OUTRAS DESPESAS CORRENTES | | | | | 3.000,00 | | |
| MATERIAL DE CONSUMO | | | 3.3.90.30.00 | 1.000,00 | | | |
| OUTROS SERVIÇOS DE TERCEIROS - PESSOA FÍSICA | | | 3.3.90.36.00 | 1.000,00 | | | |
| OUTROS SERVIÇOS DE TERCEIROS - PESSOA JURÍDICA | | | 3.3.90.39.00 | 1.000,00 | | | |
| CONCESSÃO DE PRÊMIOS POR ATIVIDADES DO FMDCA | 08.243.0801.2559.0000 | | | | | | 3.000,00 |
| 3 DESPESAS CORREN | | | | | | 3.000,00 | |
| 3 OUTRAS DESPESAS CORRENTES | | | | | 3.000,00 | | |
| MATERIAL DE CONSUMO | | | 3.3.90.30.00 | 1.000,00 | | | |
| OUTROS SERVIÇOS DE TERCEIROS - PESSOA FÍSICA | | | 3.3.90.36.00 | 1.000,00 | | | |
| OUTROS SERVIÇOS DE TERCEIROS - PESSOA JURÍDICA | | | 3.3.90.39.00 | 1.000,00 | | | |
| GOVERNANÇA E GESTÃO ADMINISTRATIVA DO FMDCA | 08.243.0801.2564.0000 | | | | | | 25.000,00 |
| 3 DESPESAS CORREN | | | | | | 25.000,00 | |
| 1 PESSOAL E ENCARGOS SOCIAIS | | | | | 8.000,00 | | |
| CONTRATAÇÃO POR TEMPO DETERMINADO | | | 3.1.90.04.00 | 1.000,00 | | | |
| VENCIMENTOS E VANTAGENS FIXAS - PESSOAL CIVIL | | | 3.1.90.11.00 | 5.000,00 | | | |
| OBRIGAÇÕES PATRONAIS | | | 3.1.90.13.00 | 2.000,00 | | | |
| 3 OUTRAS DESPESAS CORRENTES | | | | | 17.000,00 | | |
| DIÁRIAS - CIVIL | | | 3.3.90.14.00 | 1.000,00 | | | |
| MATERIAL DE CONSUMO | | | 3.3.90.30.00 | 5.000,00 | | | |
| Material, Bem ou Serviço para Distribuição Gratuita | | | 3.3.90.32.00 | 2.000,00 | | | |
| OUTROS SERVIÇOS DE TERCEIROS - PESSOA FÍSICA | | | 3.3.90.36.00 | 2.000,00 | | | |
| OUTROS SERVIÇOS DE TERCEIROS - PESSOA JURÍDICA | | | 3.3.90.39.00 | 5.000,00 | | | |
| DESPESAS DE EXERCÍCIOS ANTERIORES | | | 3.3.90.92.00 | 1.000,00 | | | |
| INDENIZAÇÕES E RESTITUIÇÕES | | | 3.3.90.93.00 | 1.000,00 | | | |
| PROGRAMA DE DIVULGAÇÃO DO ESTATUTO DA CRIANÇA E DO ADOLESCENTE | 08.243.0801.2565.0000 | | | | | | 10.000,00 |
| 3 DESPESAS CORREN | | | | | | 10.000,00 | |
| 3 OUTRAS DESPESAS CORRENTES | | | | | 10.000,00 | | |
| MATERIAL DE CONSUMO | | | 3.3.90.30.00 | 3.000,00 | | | |
| OUTROS SERVIÇOS DE TERCEIROS - PESSOA FÍSICA | | | 3.3.90.36.00 | 3.000,00 | | | |
| OUTROS SERVIÇOS DE TERCEIROS - PESSOA JURÍDICA | | | 3.3.90.39.00 | 4.000,00 | | | |
| PROGRAMA DE CAMPANHAS EDUCATIVAS | 08.243.0801.2566.0000 | | | | | | 10.000,00 |
| 3 DESPESAS CORREN | | | | | | 10.000,00 | |

Camara Municipal de Sairé
Aprovado Em 1ª Votação
Em 25/12/2022
Assinatura

Camara Municipal de Sairé
Aprovado Em 2ª Votação
Em 02/12/2022
Assinatura

MUNICÍPIO DE SAIRÉ

Rua Coronel José Pessoa, nº s/n - CNPJ:10122307/0001-19

Orçamento Programa - Exercício de 2023

QUADRO AUXILIAR DE DETALHAMENTO DA DESPESA

| | | |
|---------|----|---|
| PODER | 03 | ENTIDADE SUPERVISIONADA |
| ORGÃO | 15 | FUNDO MUNICIPAL DE ASSISTÊNCIA SOCIAL |
| UNIDADE | 03 | FUNDO MUNICIPAL DA CRIANÇA E DO ADOLESCENTE |

| Aplicacao Programada | Proj/Ativ | Finalidade F.R. - C.A. | Categoria | Detalhada | TotalGrupo | Total Categ. | Total Func. |
|--|-----------------------|---------------------------|--------------|-----------|------------|--------------|-------------|
| PROGRAMA DE CAMPANHAS EDUCATIVAS | 08.243.0801.2566.0000 | | | | | | 10.000,00 |
| 3 DESPESAS CORREN | | | | | | 10.000,00 | |
| 3 OUTRAS DESPESAS CORRENTES | | | | | 10.000,00 | | |
| MATERIAL DE CONSUMO | | | 3.3.90.30.00 | 2.000,00 | | | |
| Material, Bem ou Serviço para Distribuição Gratuita | | | 3.3.90.32.00 | 2.000,00 | | | |
| OUTROS SERVIÇOS DE TERCEIROS - PESSOA FÍSICA | | | 3.3.90.36.00 | 2.000,00 | | | |
| OUTROS SERVIÇOS DE TERCEIROS - PESSOA JURÍDICA | | | 3.3.90.39.00 | 4.000,00 | | | |
| REFERÊNCIAS, CAPACITAÇÃO, TREINAMENTOS E QUALIFICAÇÃO DOS CONSELHEIROS DE DIREITOS TITULARES E SUPLENTES | 08.243.0801.2567.0000 | | | | | | 25.000,00 |
| 3 DESPESAS CORREN | | | | | | 25.000,00 | |
| 3 OUTRAS DESPESAS CORRENTES | | | | | 25.000,00 | | |
| DIÁRIAS - CIVIL | | | 3.3.90.14.00 | 10.000,00 | | | |
| MATERIAL DE CONSUMO | | | 3.3.90.30.00 | 5.000,00 | | | |
| OUTROS SERVIÇOS DE TERCEIROS - PESSOA FÍSICA | | | 3.3.90.36.00 | 5.000,00 | | | |
| OUTROS SERVIÇOS DE TERCEIROS - PESSOA JURÍDICA | | | 3.3.90.39.00 | 5.000,00 | | | |
| PROCESSO ELEITORAL DE ESCOLHA UNIFICADO PARA MEMBROS DO CONSELHO TUTELAR | 08.243.0801.2568.0000 | | | | | | 11.000,00 |
| 3 DESPESAS CORREN | | | | | | 11.000,00 | |
| 3 OUTRAS DESPESAS CORRENTES | | | | | 11.000,00 | | |
| MATERIAL DE CONSUMO | | | 3.3.90.30.00 | 3.000,00 | | | |
| OUTROS SERVIÇOS DE TERCEIROS - PESSOA FÍSICA | | | 3.3.90.36.00 | 3.000,00 | | | |
| OUTROS SERVIÇOS DE TERCEIROS - PESSOA JURÍDICA | | | 3.3.90.39.00 | 5.000,00 | | | |
| REALIZAÇÕES DE SERVIÇOS E AÇÕES EM PARCERIAS COM ENTIDADES GOVERNAMENTAIS E NÃO GOVERNAMENTAIS | 08.243.0801.2569.0000 | | | | | | 7.000,00 |
| 3 DESPESAS CORREN | | | | | | 7.000,00 | |
| 3 OUTRAS DESPESAS CORRENTES | | | | | 7.000,00 | | |
| CONTRIBUIÇÕES | | | 3.3.50.41.00 | 1.000,00 | | | |
| MATERIAL DE CONSUMO | | | 3.3.90.30.00 | 2.000,00 | | | |
| OUTROS SERVIÇOS DE TERCEIROS - PESSOA FÍSICA | | | 3.3.90.36.00 | 2.000,00 | | | |
| OUTROS SERVIÇOS DE TERCEIROS - PESSOA JURÍDICA | | | 3.3.90.39.00 | 2.000,00 | | | |
| IMPLANTAÇÃO E MANUTENÇÃO DA "CASA DOS CONSELHOS" | 08.243.0801.2570.0000 | | | | | | 3.000,00 |
| 3 DESPESAS CORREN | | | | | | 3.000,00 | |
| 3 OUTRAS DESPESAS CORRENTES | | | | | 3.000,00 | | |
| MATERIAL DE CONSUMO | | | 3.3.90.30.00 | 1.000,00 | | | |
| OUTROS SERVIÇOS DE TERCEIROS - PESSOA FÍSICA | | | 3.3.90.36.00 | 1.000,00 | | | |
| OUTROS SERVIÇOS DE TERCEIROS - PESSOA JURÍDICA | | | 3.3.90.39.00 | 1.000,00 | | | |

TOTAL 100.000,00

Câmara Municipal de Sairé
Aprovado Em 1ª Votação

Em 25/10/2022

Assinatura

Câmara Municipal de Sairé

Aprovado Em 2ª Votação

Em 02/12/2022

Assinatura

EM PAUTA para o dia de 17 de 10 de 2022
Em, 17 de 10 de 2022

Presidente

DISTRIBUA-SE a Comissão de
JUSTIÇA e REDAÇÃO
Em 14 de 10 de 2022

Presidente

DISTRIBUA-SE a Comissão de
FINANÇAS e ORÇAMENTO
Em 14 de 10 de 2022

Presidente

EM PAUTA para o dia de 25 de 10 de 2022
Em, 24 de 10 de 2022

Presidente

EM PAUTA para o dia de 01 de 12 de 2022
Em, 01 de 12 de 2022

Presidente



PODER LEGISLATIVO
Câmara Municipal de Vereadores de Sairé/PE
CASA PEDRO JOSÉ DOS SANTOS

O futura de Sairé passa por aqui

COMISSÃO DE FINANÇAS E ORÇAMENTO

PARECER N° 10, DE 21 DE OUTUBRO DE 2022.

RELATOR - JOSÉ CLÁUDIO DE ALBUQUERQUE SANTOS

MATÉRIA - PROJETO DE LEI N° 014/2022, DE AUTORIA DO CHEFE DO PODER EXECUTIVO, QUE "ESTIMA A RECEITA E FIXA A DESPESA DO ORÇAMENTO FISCAL E DA SEGURIDADE SOCIAL DO MUNICÍPIO DE SAIRÉ PARA O EXERCÍCIO FINANCEIRO DE 2023."

RELATÓRIO

Foi apresentado o PROJETO DE LEI N° 014/2022, DE AUTORIA DO CHEFE DO PODER EXECUTIVO, QUE "ESTIMA A RECEITA E FIXA A DESPESA DO ORÇAMENTO FISCAL E DA SEGURIDADE SOCIAL DO MUNICÍPIO DE SAIRÉ PARA O EXERCÍCIO FINANCEIRO DE 2023.", para legal e necessária apreciação do Poder Legislativo Municipal. O Presidente da Mesa Diretora encaminhou a esta **COMISSÃO DE FINANÇAS E ORÇAMENTO**, a qual tem a competência regimental de analisar e ofertar parecer técnico sobre a proposição em tramitação na Casa Legislativa Municipal.

ANÁLISE

Esta **COMISSÃO PERMANENTE DA CÂMARA MUNICIPAL DE VEREADORES DE SAIRÉ**, Estado de Pernambuco, recebeu tempestivamente, conforme normas regimentais vigentes, o supracitado PROJETO DE LEI N° 014/2022, DE AUTORIA DO CHEFE DO PODER EXECUTIVO, em continuidade ao processo legislativo, a fim de após análise técnica seja emitido o **PARECER**, para que, posteriormente, seja apreciado pelo Plenário deste Poder Legislativo Municipal. Sendo de competência regimental dessa **COMISSÃO DE FINANÇAS E ORÇAMENTO** se manifestar através de Parecer, sobre as proposituras submetidas ao Plenário desta Casa para discussão e votação, dentro de sua competência, dizendo da legalidade, nos termos do disposto pelo

Página 1 de 5



PODER LEGISLATIVO

Câmara Municipal de Vereadores de Sairé/PE

CASA PEDRO JOSÉ DOS SANTOS

O futuro de Sairé passa por aqui

artigo 61 e seus incisos, do Regimento Interno deste Poder Legislativo.

Constata-se que a medida é de natureza legislativa, de acordo com o **Artigo 61**, do já citado Regimento Interno. Dessa forma, atende aos requisitos de admissibilidade no que diz respeito à competência regimental para apreciação pela **COMISSÃO DE FINANÇAS E ORÇAMENTO**.

VOTO DO RELATOR

O Projeto de Lei em análise está fundamentado na Constituição Federal, no § 2º, Art. 165, que assim dispõe:

“Art. 165. Leis de iniciativa do Poder Executivo estabelecerão:

- I - o plano plurianual;
- II - as diretrizes orçamentárias;
- III - os orçamentos anuais.

§ 5º A lei orçamentária anual compreenderá:

- I - o orçamento fiscal referente aos Poderes da União, seus fundos, órgãos e entidades da administração direta e indireta, inclusive fundações instituídas e mantidas pelo Poder Público;
- II - o orçamento de investimento das empresas em que a União, direta ou indiretamente, detenha a maioria do capital social com direito a voto;
- III - o orçamento da seguridade social, abrangendo todas as entidades e órgãos a ela vinculados, da administração direta ou indireta, bem como os fundos e fundações instituídos e mantidos pelo Poder Público.

Sabemos que a LOA pode sofrer alterações durante a execução orçamentária e financeira.

Os créditos adicionais dizem respeito as autorizações de despesa não computadas ou insuficientemente dotadas na Lei de Orçamento.

Para isso, podem ser aprovados créditos adicionais. Dentre as espécies de créditos adicionais, temos:



PODER LEGISLATIVO

Câmara Municipal de Vereadores de Sairé/PE

CASA PEDRO JOSÉ DOS SANTOS

O futuro de Sairé passa por aqui

- a. **Créditos Suplementares:** os destinados a reforço de dotação orçamentária;
- b. **Créditos Especiais:** os destinados a despesas para as quais não haja dotação orçamentária específica;
- c. **E Créditos Extraordinários:** os destinados a despesas urgentes e imprevistas, em caso de guerra, comoção intestina ou calamidade pública.

O crédito suplementar poderá incorpora-se ao orçamento, enquanto o especial e o extraordinário conservam sua especificidade.

Segundo a Lei de Responsabilidade Fiscal, a lei orçamentária anual não conterà dispositivo estranho à previsão da receita e à fixação da despesa, **não se incluindo na proibição a autorização para abertura de créditos SUPLEMENTARES** e contratação de operações de crédito, ainda que por antecipação de receita, nos termos da lei.

O potencial de abertura de créditos adicionais é muito alto, podendo comprometer seriamente o orçamento público. Deve-se, assim, tomar os devidos cuidados. Uma das vedações previstas para os créditos adicionais é sua abertura sem prévia autorização legislativa.

Por fim, considerando a responsabilidade que os vereadores têm de fiscalizar as ações do Executivo, devendo o Prefeito elaborar orçamento real e responsável, como também a função típica de legislar dos vereadores, **venho apresentar minuta de Projeto de Emenda alterando a redação do art. 10, que passará a ter a seguinte redação: "Ao Poder Executivo Municipal, caberá autorização para abertura de Créditos Adicionais Suplementares, em até 1% (um por cento), da despesa fixada, utilizando como recursos as fontes dispostas no art. 43, § 1º e seus incisos da Lei Federal 4.320/64, sendo mencionados, obrigatoriamente, por ocasião da abertura do decreto de crédito, e;"** acreditando que todos os vereadores desta Comissão irão votar a favor.

Em face do exposto, o projeto reveste-se de legalidade, logo, no mérito, deve ser acolhido.

Por isso, voto pela sua **APROVAÇÃO**.



PODER LEGISLATIVO
Câmara Municipal de Vereadores de Sairé/PE
CASA PEDRO JOSÉ DOS SANTOS

O futuro de Sairé passa por aqui

Câmara Municipal de Sairé, em 21 de outubro de 2022.

José Cláudio de Albuquerque Santos
Relator

RESULTADO DA VOTAÇÃO DO RELATÓRIO DO RELATOR

Parecer da Comissão

VOTAÇÃO

O vereador Manoel Herculano da Silva **VOTOU favorável.**
O vereador Ednaldo Ferreira de Oliveira **VOTOU contrário.**

Houve declaração de voto: NÃO.
Havendo, declaração de voto, seguirá em anexo a este Parecer, fazendo parte dele.

A Comissão de Finanças e Orçamento, em sessão de 21 (vinte e um) de outubro de 2022, opinou, **por maioria, pela aprovação do relatório do Relator - Vereador José Cláudio de Albuquerque Santos.**

Estiveram presentes os Senhores Vereadores Manoel Herculano da Silva, José Cláudio de Albuquerque Santos e Ednaldo Ferreira de Oliveira.

Assim sendo, não havendo óbices, **manifestamo-nos favoravelmente** à **APROVAÇÃO** do **PROJETO DE LEI Nº 014/2022, DE AUTORIA DO CHEFE DO PODER EXECUTIVO, QUE "ESTIMA A RECEITA E FIXA A DESPESA DO ORÇAMENTO FISCAL E DA SEGURIDADE SOCIAL DO MUNICÍPIO DE SAIRÉ PARA O EXERCÍCIO FINANCEIRO DE 2023."**, encaminhado a esta **COMISSÃO DE FINANÇAS E ORÇAMENTO**.

ESTE É O PARECER.



Página 4 de 5



PODER LEGISLATIVO

Câmara Municipal de Vereadores de Sairé/PE

CASA PEDRO JOSÉ DOS SANTOS

O futuro de Sairé passa por aqui

Câmara Municipal de Sairé, em 21 de outubro de 2022.

Manoel Herculano da Silva
Manoel Herculano da Silva

PRESIDENTE

José Cláudio de Albuquerque Santos
José Cláudio de Albuquerque Santos

RELATOR

Ednaldo Ferreira de Oliveira
Ednaldo Ferreira de Oliveira

MEMBRO





PODER LEGISLATIVO
Câmara Municipal de Vereadores de Sairé/PE
CASA PEDRO JOSÉ DOS SANTOS

O futuro de Sairé passa por aqui

COMISSÃO DE JUSTIÇA E REDAÇÃO

PARECER N° 42, DE 21 DE OUTUBRO DE 2022.

RELATOR - OZÉIAS CAETANO DA SILVA

MATÉRIA - PROJETO DE LEI N° 014/2022, DE AUTORIA DO CHEFE DO PODER EXECUTIVO, QUE "ESTIMA A RECEITA E FIXA A DESPESA DO ORÇAMENTO FISCAL E DA SEGURIDADE SOCIAL DO MUNICÍPIO DE SAIRÉ PARA O EXERCÍCIO FINANCEIRO DE 2023."

RELATÓRIO

Foi apresentado o PROJETO DE LEI N° 014/2022, DE AUTORIA DO CHEFE DO PODER EXECUTIVO, QUE "ESTIMA A RECEITA E FIXA A DESPESA DO ORÇAMENTO FISCAL E DA SEGURIDADE SOCIAL DO MUNICÍPIO DE SAIRÉ PARA O EXERCÍCIO FINANCEIRO DE 2023.", para legal e necessária apreciação do Poder Legislativo Municipal. O Presidente da Mesa Diretora encaminhou a esta **COMISSÃO DE JUSTIÇA E REDAÇÃO**, a qual tem a competência regimental de analisar e ofertar parecer técnico sobre a proposição em tramitação na Casa Legislativa Municipal.

ANÁLISE

Esta **COMISSÃO PERMANENTE DA CÂMARA MUNICIPAL DE VEREADORES DE SAIRÉ**, Estado de Pernambuco, recebeu tempestivamente, conforme normas regimentais vigentes, o supracitado PROJETO DE LEI N° 014/2022, DE AUTORIA DO CHEFE DO EXECUTIVO, em continuidade ao processo legislativo, a fim de após análise técnica seja emitido o **PARECER**, para que, posteriormente, seja apreciado pelo Plenário deste Poder



Página 1 de 4



PODER LEGISLATIVO
Câmara Municipal de Vereadores de Sairé/PE
CASA PEDRO JOSÉ DOS SANTOS

O futuro de Sairé passa por aqui

Legislativo Municipal. Sendo de competência regimental dessa **COMISSÃO DE JUSTIÇA E REDAÇÃO** se manifestar através de Parecer, sobre as proposições submetidas ao Plenário desta Casa para discussão e votação, dentro de sua competência, dizendo da constitucionalidade, legalidade e sobre a redação das mesmas, nos termos do disposto pelo **artigo 59 e seus incisos, do Regimento Interno deste Poder Legislativo.**

Constata-se que a medida é de natureza legislativa, de acordo com o **Artigo 59**, do já citado Regimento Interno. Dessa forma, atende aos requisitos de admissibilidade no que diz respeito à competência regimental para apreciação pela **COMISSÃO DE JUSTIÇA E REDAÇÃO.**

VOTO DO RELATOR

Considerando a competência legal e regimental do Chefe do Poder Executivo, de apresentar Projeto de Lei para fixa a despesa e a receita do município, não há vício de iniciativa.

O Projeto de Lei em análise está fundamentado na Constituição Federal, **no § 2º, Art. 165, que assim dispõe:**

“Art. 165. Leis de iniciativa do Poder Executivo estabelecerão:

- I - o plano plurianual;
- II - as diretrizes orçamentárias;
- III - os orçamentos anuais.

§ 5º A lei orçamentária anual compreenderá:

I - o orçamento fiscal referente aos Poderes da União, seus fundos, órgãos e entidades da administração direta e indireta, inclusive fundações instituídas e mantidas pelo Poder Público;

II - o orçamento de investimento das empresas em que a União, direta ou indiretamente, detenha a maioria do capital social com direito a voto;

III - o orçamento da seguridade social, abrangendo todas as entidades e órgãos a ela vinculados, da administração direta ou



PODER LEGISLATIVO

Câmara Municipal de Vereadores de Sairé/PE

CASA PEDRO JOSÉ DOS SANTOS

O futuro de Sairé passa por aqui

indireta, bem como os fundos e fundações instituídos e mantidos pelo Poder Público.

Em face do exposto, o projeto reveste-se de boa forma constitucional, jurídica e de boa técnica legislativa, logo, no mérito, também deve ser acolhido.

Por isso, voto pela sua **APROVAÇÃO**.

Câmara Municipal de Sairé, em 21 de outubro de 2022.

OZÉIAS CAETANO DA SILVA
Relator

RESULTADO DA VOTAÇÃO DO RELATÓRIO DO RELATOR

Parecer da Comissão

A Comissão de Justiça e Redação, em sessão de 21 (vinte e um) de outubro de 2022, opinou unanimemente pela **aprovação do relatório do Relator - Vereador Ozéias Caetano da Silva, do PROJETO DE LEI Nº 014/2022, DE AUTORIA DO CHEFE DO PODER EXECUTIVO, QUE "ESTIMA A RECEITA E FIXA A DESPESA DO ORÇAMENTO FISCAL E DA SEGURIDADE SOCIAL DO MUNICÍPIO DE SAIRÉ PARA O EXERCÍCIO FINANCEIRO DE 2023."** Estiveram presentes os Senhores Vereadores José Cláudio de Albuquerque Santos, Ozéias Caetano da Silva e Alexandra Rejane da Silva.

Assim sendo, não havendo óbices, manifestamo-nos favoravelmente à **APROVAÇÃO** do PROJETO DE LEI Nº 014/2022, DE AUTORIA DO CHEFE DO PODER EXECUTIVO, QUE "ESTIMA A RECEITA E FIXA A DESPESA DO ORÇAMENTO FISCAL E DA SEGURIDADE SOCIAL DO MUNICÍPIO DE SAIRÉ PARA O EXERCÍCIO FINANCEIRO DE 2023.", encaminhado a esta COMISSÃO DE JUSTIÇA E REDAÇÃO.

ESTE É O PARECER.



Página 3 de 4



PODER LEGISLATIVO
Câmara Municipal de Vereadores de Sairé/PE
CASA PEDRO JOSÉ DOS SANTOS

O futuro de Sairé passa por aqui

Câmara Municipal de Sairé, em 21 de outubro de 2022.

José Cláudio de Albuquerque Santos

José Cláudio de Albuquerque Santos

Presidente da Comissão

Ozéias Gaetano da Silva

Ozéias Gaetano da Silva

Relator

Alexandra Rejane da Silva

Alexandra Rejane da Silva

Membro





PODER LEGISLATIVO

Câmara Municipal de Vereadores de Sairé/PE

CASA PEDRO JOSÉ DOS SANTOS

O futuro de Sairé passa por aqui

EMENDA SUBSTITUTIVA Nº 001 ao Projeto de Lei 14/2022 que dispõe sobre a LOA, para o exercício financeiro 2023.

O vereador da Câmara Municipal de Sairé, Estado de Pernambuco, relator da COMISSÃO DE FINANÇAS E ORÇAMENTO, **José Claudio de Albuquerque Santos,**

No uso de suas atribuições legais e regimentais, apresenta e submete à apreciação plenária a seguinte Emenda:

Emenda Substitutiva

Substitua-se o caput do Art. 10, que passará a ter a seguinte redação:

“Ao Poder Executivo Municipal, caberá autorização para abertura de Créditos Adicionais Suplementares, em até **1% (um por cento)**, da despesa fixada, utilizando como recursos as fontes dispostas no art. 43, § 1º e seus incisos da Lei Federal 4.320/64, sendo mencionados, obrigatoriamente, por ocasião da abertura do decreto de crédito, e;” (grifo nosso da substituição)

Câmara Municipal de Sairé, 21 de outubro de 2022.

José Cláudio de Albuquerque Santos

Vereador - Relator da Comissão de Finanças e Orçamento

VOTAÇÃO NA COMISSÃO:

VOTO FAVORÁVEL: Manoel Herculano da Silva

Vereador - Presidente da Comissão de Finanças e Orçamento

VOTO CONTRÁRIO: Ednaldo Ferreira de Oliveira

Vereador - Membro Comissão de Finanças e Orçamento

Câmara Municipal de Sairé
Aprovado Em Única Votação
Em 25/10/2022

Assinatura



PODER LEGISLATIVO

Câmara Municipal de Vereadores de Sairé/PE

CASA PEDRO JOSÉ DOS SANTOS

O futuro de Sairé passa por aqui

JUSTIFICATIVA

Essa emenda substitutiva visa que o Poder Legislativo possa acompanhar melhor a execução orçamentária e exercer sua função típica de legislar, de forma que o percentual de **20% (vinte por cento)**, que consta da redação do retromencionado projeto, ultrapassa os limites prudenciais de autorização legislativa, sem o acompanhamento e a devida justificativa, quando houver necessidade de modificações no orçamento, através de créditos suplementares.

Portanto, nada impede que caso o Prefeito necessite de crédito suplementar superior a 1%, encaminhe a esta Casa Legislativa Projeto de Lei (EM CARÁTER DE URGÊNCIA), para que possamos ter conhecimento da execução orçamentária e uso do dinheiro público do nosso Município.

Câmara Municipal de Sairé, 21 de outubro de 2022.

José Cláudio de Albuquerque Santos

Vereador - Relator da Comissão de Finanças e Orçamento

EM PRUTA para o dia de 25 de 10 de 22

Em 24 de 10 de 22.

Presidente



PODER LEGISLATIVO

Câmara Municipal de Vereadores de Sairé/PE

CASA PEDRO JOSÉ DOS SANTOS

O futuro de Sairé passa por

aqui

Câmara Municipal de Sairé

Estado em Única Votação

25/10/2022

Registatura

EMENDA SUBSTITUTIVA Nº 002 ao Projeto de Lei 14/2022 que dispõe sobre a LOA, para o exercício financeiro 2023.

Os vereadores da Câmara Municipal de Sairé, Estado de Pernambuco, que formam a COMISSÃO DE FINANÇAS E ORÇAMENTO, **Ednaldo Ferreira de Oliveira, José Claudio de Albuquerque Santos e Manoel Herculano da Silva,**

No uso de suas atribuições legais e regimentais, apresenta e submete à apreciação plenária a seguinte Emenda:

Emenda Substitutiva

Substituam-se os valores contidos na Secretaria de Agricultura e Meio Ambiente:

Poder 02-Poder Executivo

Órgão 10- Secretaria de Agricultura e Meio Ambiente

Unidade 01- Gabinete do Secretário

Programa -20.605.2002.2398.000- Abastecimento emergencial de água por meio de caminhões pipa

Elemento: 3.3.90.36.00 – De R\$ 100.000,00 para R\$ 300.000,00 = + R\$ **200.000,00.**

Poder 02-Poder Executivo

Órgão 10- Secretaria de Agricultura e Meio Ambiente

Unidade 01- Gabinete do Secretário

Programa -20.606.2002.2392.000- Apoio ao Camponês, através da preparação do solo e/ou aração de terra

Elemento: 3.3.90.36.00 – De R\$ 5.000,00 para R\$ 100.000,00 = + R\$ **95.000,00.**

Elemento: 3.3.90.39.00 – De R\$ 5.000,00 para R\$ 350.000,00 = + R\$ **345.000,00.**

Poder 02-Poder Executivo

Órgão 10- Secretaria de Agricultura e Meio Ambiente

Unidade 01- Gabinete do Secretário

Programa -20.606.2003.2207.000- Manutenção das ações vinculadas ao programa de agricultura familiar

Elemento: 3.3.90.36.00 – De R\$ 2.000,00 para R\$ 62.000,00 = + R\$ **60.000,00**



PODER LEGISLATIVO

Câmara Municipal de Vereadores de Sairé/PE

CASA PEDRO JOSÉ DOS SANTOS

O futuro de Sairé passa por

aqui

Câmara Municipal de Sairé
Proposta Em Única Votação
Em 25/10/2022
Assinatura

Total.....R\$ 700.000,00

Para o equilíbrio da Proposta Orçamentária de 2023, os valores serão reduzidos dos Programas a seguir discriminados; sem onerar o valor do Orçamento:

Poder 02-Poder Executivo

Órgão 06- Secretaria de Infraestrutura e Serviços Urbanos

Unidade 01- Gabinete do Secretário

Programa -15.122.1504.2171.0000 – Manutenção das ações vinculadas a Secretaria de Infraestrutura e Serviços Urbanos

Elemento: 3.1.90.04 Contratação por tempo determinado – - **R\$ 300.000,00**

Elemento: 3.1.90.30 Material de Consumo – - **R\$ 100.000,00**

Elemento: 3.3.90.36 Outros serviços de terceiros pessoa física – -**R\$ 50.000,00.**

Elemento: 3.3.90.39 Outros serviços de terceiros pessoa jurídica – -**R\$ 250.000,00.**

Total.....R\$ - 700.000,00

Câmara Municipal de Sairé, 21 de outubro de 2022.

Manoel Herculano da Silva
Manoel Herculano da Silva

Vereador - Presidente da Comissão de Finanças e Orçamento

José Cláudio de Albuquerque Santos
José Cláudio de Albuquerque Santos

Vereador - Relator da Comissão de Finanças e Orçamento

Ednaldo Ferreira de Oliveira
Ednaldo Ferreira de Oliveira

Vereador - Membro Comissão de Finanças e Orçamento



PODER LEGISLATIVO

Câmara Municipal de Vereadores de Sairé/PE

CASA PEDRO JOSÉ DOS SANTOS

*O futuro de Sairé passa por
aqui*

JUSTIFICATIVA

Câmara Municipal de Sairé
Em Única Votação
25/10/2022

A presente emenda busca dar ao povo um atendimento mais digno na área da Agricultura municipal. Apresenta-se a presente Emenda Substitutiva, uma vez que o Projeto de Lei do Executivo 14/2022 contempla valores ínfimos para esta importante pasta e pujante de nosso município, a agricultura familiar, abastecimento e aração de terra.

Através da presente Emenda Substitutiva, portanto, tem-se o propósito de enviar R\$ 700.000,00 (setecentos mil) aos serviços voltados aos agricultores e urgentes à comunidade, como a execução do programa de abastecimento emergencial, apoio ao homem do campo e a agricultura familiar. Os investimentos em políticas públicas voltadas a esta matéria como as defendidas aqui são essenciais para os munícipes da cidade.

Por fim, em uma cidade que carece de projetos que beneficiem nossos agricultores e homem do campo, com completa ausência de elementos fundamentais à vida digna, torna-se indispensável a aprovação desta Emenda Substitutiva.

Câmara Municipal de Sairé, 21 de outubro de 2022.

Manoel Herculano da Silva
Manoel Herculano da Silva

Vereador - Presidente da Comissão de Finanças e Orçamento

José Cláudio de Albuquerque Santos
José Cláudio de Albuquerque Santos

Vereador - Relator da Comissão de Finanças e Orçamento

Ednaldo Ferreira de Oliveira
Ednaldo Ferreira de Oliveira

Vereador - Membro Comissão de Finanças e Orçamento

EM PAUTA para o dia de 25 de 10 de 2022

Em 24 de 10 de 2022

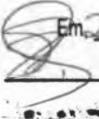

Presidente